

CARTA DELL'USO DEL SUOLO (SCALA 1:10.000)

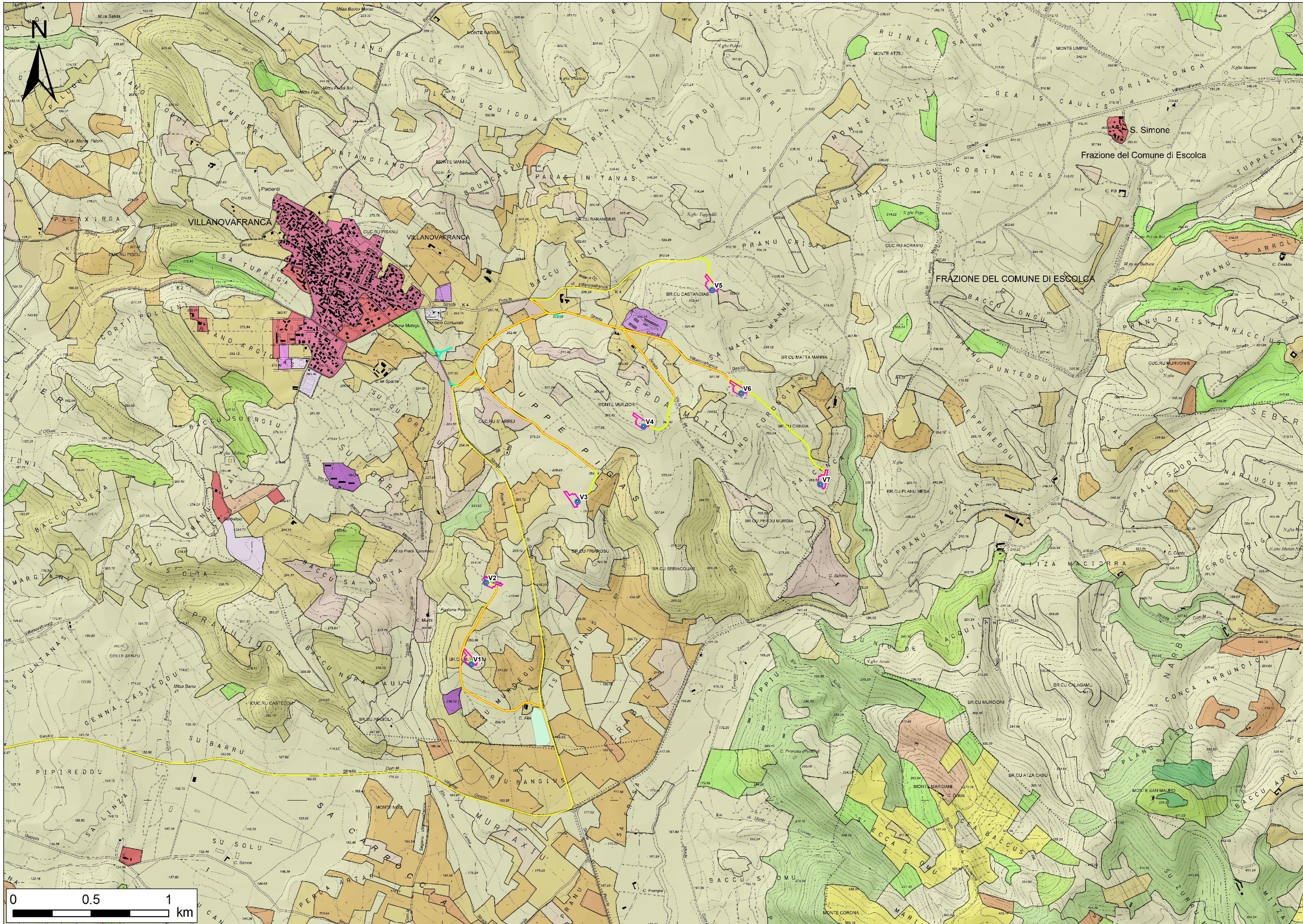

Legenda

- Tessuto residenziale compatto e denso
 - Tessuto residenziale rado
 - Tessuto residenziale rado e nucleiforme
 - Insediamenti industriali, artigianali e commerciali e spazi annessi
 - Fabbricati rurali
 - Aree estrattive
 - Cantieri
 - Cimiteri
 - Aree ricreative e sportive
 - Seminativi in aree non irrigue
 - Prati artificiali
 - Seminativi semplici e colture orticole a pieno campo
 - Vigneti
 - Frutteti e frutti minori
 - Oliveti
 - Colture temporanee associate all'ulivo
 - Colture temporanee associate ad altre colture permanenti
 - Aree prevalentemente occupate da colture agrarie con presenza di spazi naturali importanti
 - Fipopetti, saliceti, eucalitetti ecc. anche in formazioni miste
 - Bosco di conifere
 - Sistemi colturali e parcellari complessi
 - Aree agroforestali
 - Bosco di latifoglie
 - Aree a pascolo naturale
 - Macchia mediterranea
 - Gariga
 - Aree a ricolonizzazione naturale
 - Aree a ricolonizzazione artificiale
-
- Fondazioni
 - Piazzole
 - Cavidotto MT
 - Viabilità in adeguamento
 - Viabilità di nuova realizzazione
 - Viabilità di cantiere
 - Area di cantiere e trasbordo

COMITENTE	<div style="font-size: 8px; margin-left: 10px;"> GRvalue Improving performance, improving life. </div>	GRV WIND SARDEGNA 7 S.R.L. Via Durini, 9 20122 Milano Tel. +39 02 50043159 PEC: grvwind@grv7@legalmail.it
PROGETTISTI	<div style="font-size: 8px; margin-left: 10px;"> IAT PROSPERITÀ INGEGNERIA </div>	Progettazione e coordinamento: I.A.T. - Ing. Giancarlo Pirelli Via Durini, 9 - 20122 Milano Tel. +39 02 50043159 PEC: iat@iat.it
PROGETTO	PROGETTO DEFINITIVO PER LA REALIZZAZIONE DI UN PARCO EOLICO DENOMINATO "SU MURDEGU" COMPOSTO DA 7 AEROGENERATORI DA 6.0 MW, PER UNA POTENZA COMPLESSIVA DI 42 MW SITO NEL COMUNE DI VILLANOVAFRANCA (VS), CON OPERE DI CONNESSIONE NEI COMUNI DI VILLANOVAFRANCA, VILLAMAR, FURTEI E SANLURI (VS)	
ELABORAZIONE	Titolo: CARTA DELL'USO DEL SUOLO	Tav./Doc: WWNF-TAS
Nome file:	WWNF-TAS Carta dell'uso del suolo	
Scale/Formato:	1:10.000	
REV.	DATA	DESCRIZIONE
0	Aprile 2022	Prima emissione
ELABORAZIONE	VERIFICA	APPROVAZIONE
IAT PROGETTI	IAT PROGETTI	GRVALUE