

CARTA DEI DISPOSITIVI DI TUTELA PAESAGGISTICA 1:10000-AREALE DI MASSIMA ATTENZIONE

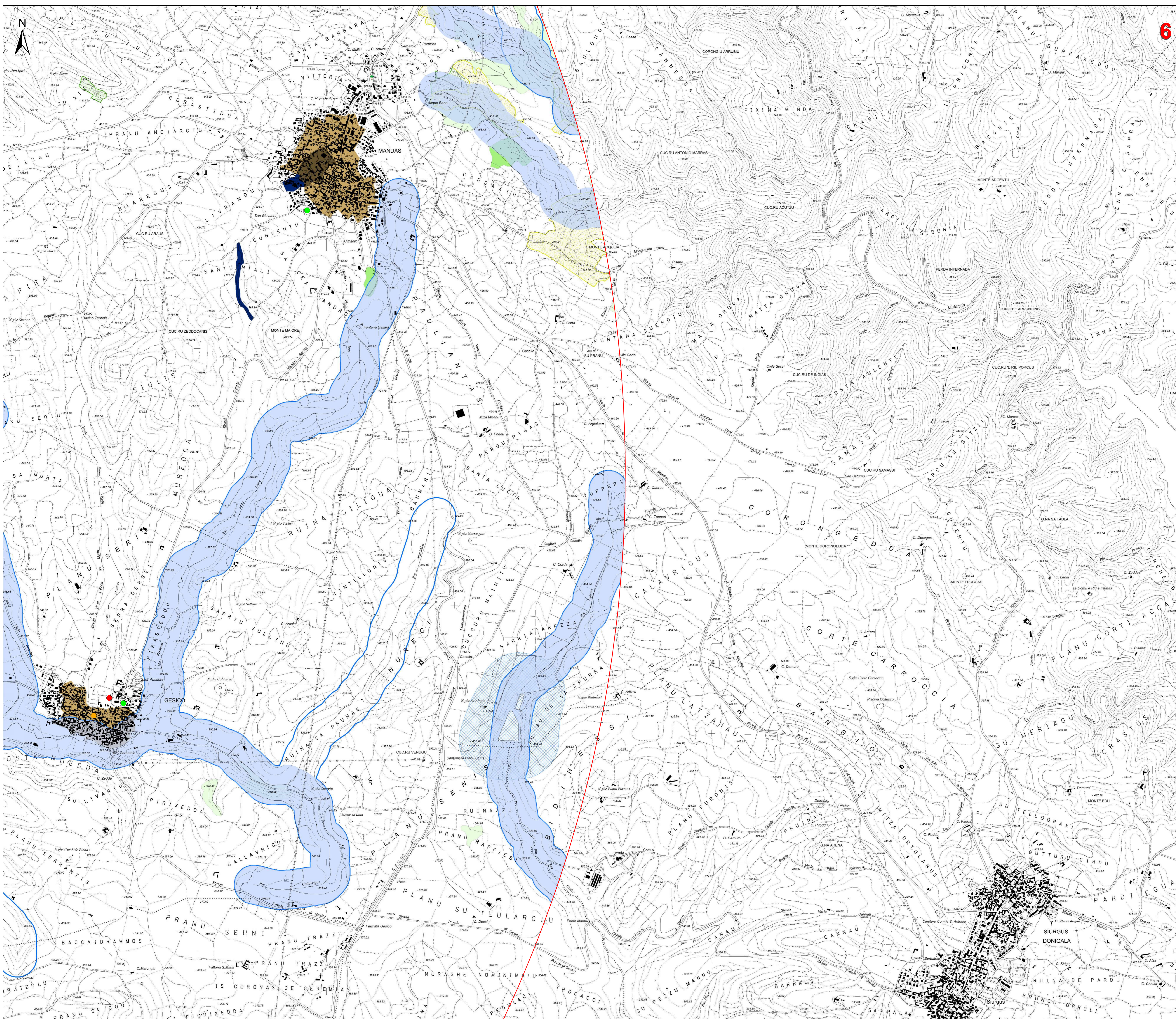

- Aerogeneratori in progetto
 - Fondazione
 - Piazzole di cantiere
 - Visibilità di nuova realizzazione
 - Visibilità in adeguamento a quella esistente
 - Visibilità temporanea
 - Strada accesso SSEUENTE
 - Cavodotto MT
 - Stazione di ulianza e connessione alla rete
 - Cavo AT
 - Nuova SE RTN 150/30kV "Santurì"
 - Area di massima attenzione - 10 km
- BENI CULTURALI VINCOLATI AI SENSI DELLA PARTE II DEL D.LGS. 42/04 E SS.MM.II.**
- ★ Beni culturali architettonici - Fonte: Repertorio del Ministero dei Beni Paesaggistici e Identitari - Anno 2017
 - Beni culturali - Fonte: <http://vincolitebeniculturali.it>**
 - Di interesse culturale dichiarato
 - Di interesse culturale non verificato
 - Verifica di interesse culturale in corso
- BENI PAESAGGISTICI VINCOLATI AI SENSI DELLA PARTE III DEL D.LGS. 42/04 E SS.MM.II.**
- Immobili e aree di notevole interesse pubblico (art. 138 D. Lgs. 42/2004 e ss.mm.ii.)
 - Aree tutelate per legge (art. 142 D.Lgs. 42/2004 e ss.mm.ii.)
 - Fascia di tutela di 300 m dai laghi (art. 142 comma 1 lettera b) D.Lgs. 42/2004 ss.mm.ii.)
 - Fascia di tutela di 150 m dei corsi d'acqua (art. 142 comma 1 lettera c) D.Lgs. 42/2004 ss.mm.ii.)
 - Zone gravate da usi civici (art. 142 comma 1 lettera h) D.Lgs. 42/2004 ss.mm.ii.)
 - Beni paesaggistici individuati dal PPR (art. 143 D.Lgs. 42/2004 ss.mm.ii.)
 - Alberi monumentali (art. 8, 17, 18 N.T.A. PPR)
 - Fascia di rispetto di 150 m dai corsi d'acqua cartografati dal PPR (art. 8, 17, 18 N.T.A. PPR)
 - Fascia di rispetto di 300 m da zone umide, laghi naturali e invasi artificiali (art. 8, 17, 18 N.T.A. PPR)
 - Grotte e caverne (art. 8, 17, 18 N.T.A. PPR)
 - Matrici di sviluppo dei centri di antica e prima formazione (art. 8, 47, 51, 52, 53 N.T.A. PPR)
 - Aree caratterizzate da edifici e manufatti di valenza storico-culturale (art. 8, 47, 48, 49, 50 N.T.A. PPR)
 - Fascia di rispetto di 100 m da aree caratterizzate da edifici e manufatti di valenza storico-culturale
- Tipologia aree incendiate dal 2005 al 2020**
- BOSCO
 - PASCOLO
- Aree non idonee ai sensi dei valori ambientali**
- SIC CEE 9243 (art. 33, 34 N.T.A. PPR)
 - Zona CEE 7909 (art. 33, 34 N.T.A. PPR)
 - Dasi permanenti di protezione faunistica (art. 33, 37 N.T.A. PPR)
 - Convenzioni internazionali
 - Aree Naturali e Subnaturali (art. 22, 23, 24 N.T.A. PPR)
 - Aree Seminaturali (art. 25, 26, 27 N.T.A. PPR)
 - Sistema regionale dei parchi, delle riserve e dei monumenti naturali L.R. 31/89 (art. 33, 36 N.T.A. PPR)
 - Vincolo Idrogeologico Sardegna Art.1-9-18
- Classe di pericolosità idraulica**
- H3
 - H4
- Piano stralcio fasce fluviali - classe fascia**
- A,2
 - A,50
 - B,100
- Classe di pericolosità da frana**
- Hg3
 - Hg4

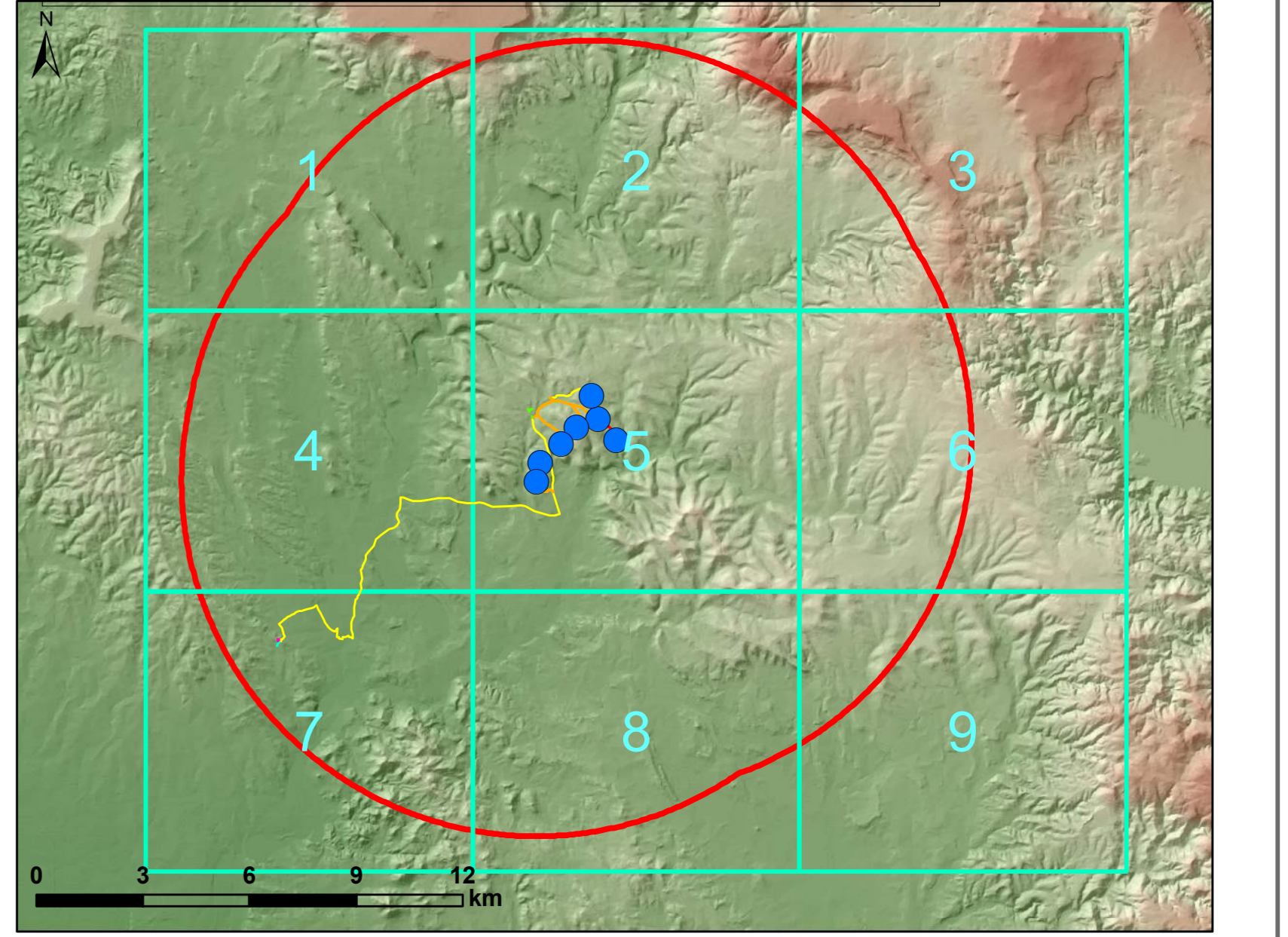

COMITANTE	GRvalue Impowering performance. Improving life.	GRV WIND SARDEGNA 7 S.R.L. Via Durini, 9 20122 Milano Tel. +39 02 5004359 PEC: grwind@grvalue.it	GRV WIND SARDEGNA 7 S.R.L. Via Durini, 9 20122 Milano Tel. +39 02 5004359 PEC: grwind@grvalue.it
PROGETTISTI	IAT INGEGNERIA ARCHITETTURA PAESAGGISTICA	Progettazione e coordinamento: IAT Gruppo Ippica Via... Tel. +39 02 5004359 PEC: iat@iat.it	INGEGNERIA ARCHITETTURA PAESAGGISTICA
PROGETTO	<p>PROGETTO DEFINITIVO PER LA REALIZZAZIONE DI UN PARCO EOLICO DENOMINATO "SU MURDEGU" COMPOSTO DA 7 AEROGENERATORI DA 6,0 MW, PER UNA POTENZA COMPLESSIVA DI 42 MW SITO NEL COMUNE DI VILLANOVAFRANCA (VS), CON OPERE DI CONNESSIONE NEI COMUNI DI VILLANOVAFRANCA, VILLAMAR, FURTEI E SANLURI (VS)</p>		
ELABORATO	<p>Titolo: CARTA DELLE AREE NON IDONEE EX D.G.R. N. 59/90 DEL 27/11/2020</p>		<p>Tav./Doc: WVNF-TA66</p>
<p>Nome file: WVNF-TA66 Carta delle aree non idonee ex D.G.R. n. 59/90 del 27/11/2020</p>			
<p>Scala/Formato: 1:10.000</p>			
REV.	DATA	DESCRIZIONE	ELABORAZIONE
0	Aprile 2022	Prima emissione	IAT PROGETTI
			GRVALUE
			VERIFICA
			APPROVAZIONE

CARTA DEI DISPOSITIVI DI TUTELA PAESAGGISTICA 1:10000-AREALE DI MASSIMA ATTENZIONE

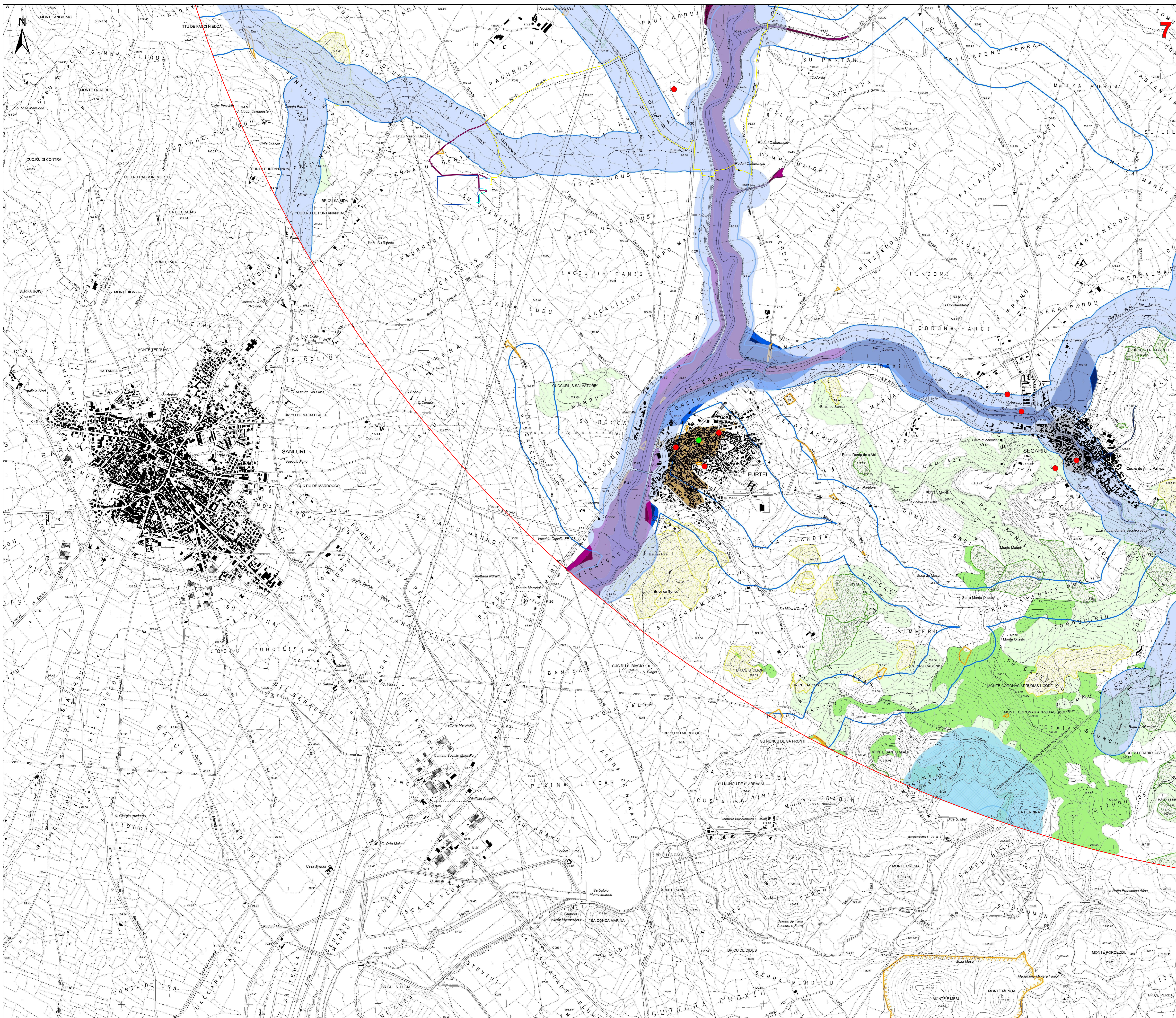

- Aerogeneratori in progetto
 - Fondazione
 - Piazzole di cantiere
 - Visibilità di nuova realizzazione
 - Visibilità in adattamento a quella esistente
 - Visibilità temporanea
 - Strada accesso SSEUente
 - Cavodotto MT
 - Stazione di utenza e connessione alla rete
 - Cavo AT
 - Nuova SE RTN 150/300kV "Santuri"
 - Area di massima attenzione - 10 km
- BENI CULTURALI VINCOLATI AI SENSI DELLA PARTE II DEL D.LGS. 42/04 E SS.MM.II.**
- ★ Beni culturali architettonici - Fonte: Repertorio dei Beni paesaggistici e identitari - Anno 2017
 - Beni culturali - Fonte: <http://vincolobenei.culturali.it>
 - Di interesse culturale dichiarato
 - Di interesse culturale non verificato
 - Verifica di interesse culturale in corso
- BENI PAESAGGISTICI VINCOLATI AI SENSI DELLA PARTE II DEL D.LGS. 42/04 E SS.MM.II.**
- Immobili e aree di notevole interesse pubblico (art. 136 D. Lgs. 42/2004 e ss.mm.ii.)
 - Aree tutelate per legge (art. 142 D.Lgs. 42/2004 e ss.mm.ii.)
 - Fascia di tutela di 300 m dai laghi (art. 142 comma 1 lettera d) D.Lgs 42/2004 ss.mm.ii.)
 - Fascia di tutela di 150 m dei corsi d'acqua (art. 142 comma 1 lettera c) D.Lgs 42/2004 ss.mm.ii.)
 - Zone gravate da usi civici (art. 142 comma 1 lettera h) D.Lgs 42/2004 ss.mm.ii.)
 - Beni paesaggistici individuati dal PPR (art. 143 D.Lgs 42/2004 ss.mm.ii.)
 - Alberi monumentali (art. 8, 17, 18 N.T.A. PPR)
 - Fascia di rispetto di 150 m dai corsi d'acqua cartografati dal PPR (art. 8, 17, 18 N.T.A. PPR)
 - Fascia di rispetto di 300 m da zone umide, laghi naturali e invasi artificiali (art. 8, 17, 18 N.T.A. PPR)
 - Cortile e cavene (art. 8, 17, 18 N.T.A. PPR)
 - Matrici di sviluppo dei centri di antica o prima formazione (art. 8, 47, 51, 52, 53 N.T.A. PPR)
 - Aree caratterizzate da edifici e manufatti di valenza storico-culturale (art. 8, 47, 48, 49, 50 N.T.A. PPR)
 - Fascia di rispetto di 100 m da aree caratterizzate da edifici e manufatti di valenza storico-culturale
- Tipologia aree incendiate dal 2005 al 2020**
- BOSCO
 - PASCOLO
- Aree non idonee ai sensi dei valori ambientali**
- SIC CEE 9243 (art. 33, 34 N.T.A. PPR)
 - Zona CEE 79109 (art. 33, 34 N.T.A. PPR)
 - Dasi permanenti di produzione faunistica (art. 33, 37 N.T.A. PPR)
 - Convezioni internazionali
 - Aree Naturali e Subnaturali (art. 22, 23, 24 N.T.A. PPR)
 - AreeSeminaturali (art. 25, 26, 27 N.T.A. PPR)
 - Sistema regionale dei parchi, delle riserve e dei monumenti naturali L.R. 31/89 (art. 33, 36 N.T.A. PPR)
 - Vincolo litogeologico Sardegna Art.1-9-15
- Classe di pericolosità idraulica**
- H3
 - H4
- Piano stralicio fasce fluviali - classe fascia**
- A,2
 - A,50
 - B,100
- Classe di pericolosità da frana**
- Hg3
 - Hg4

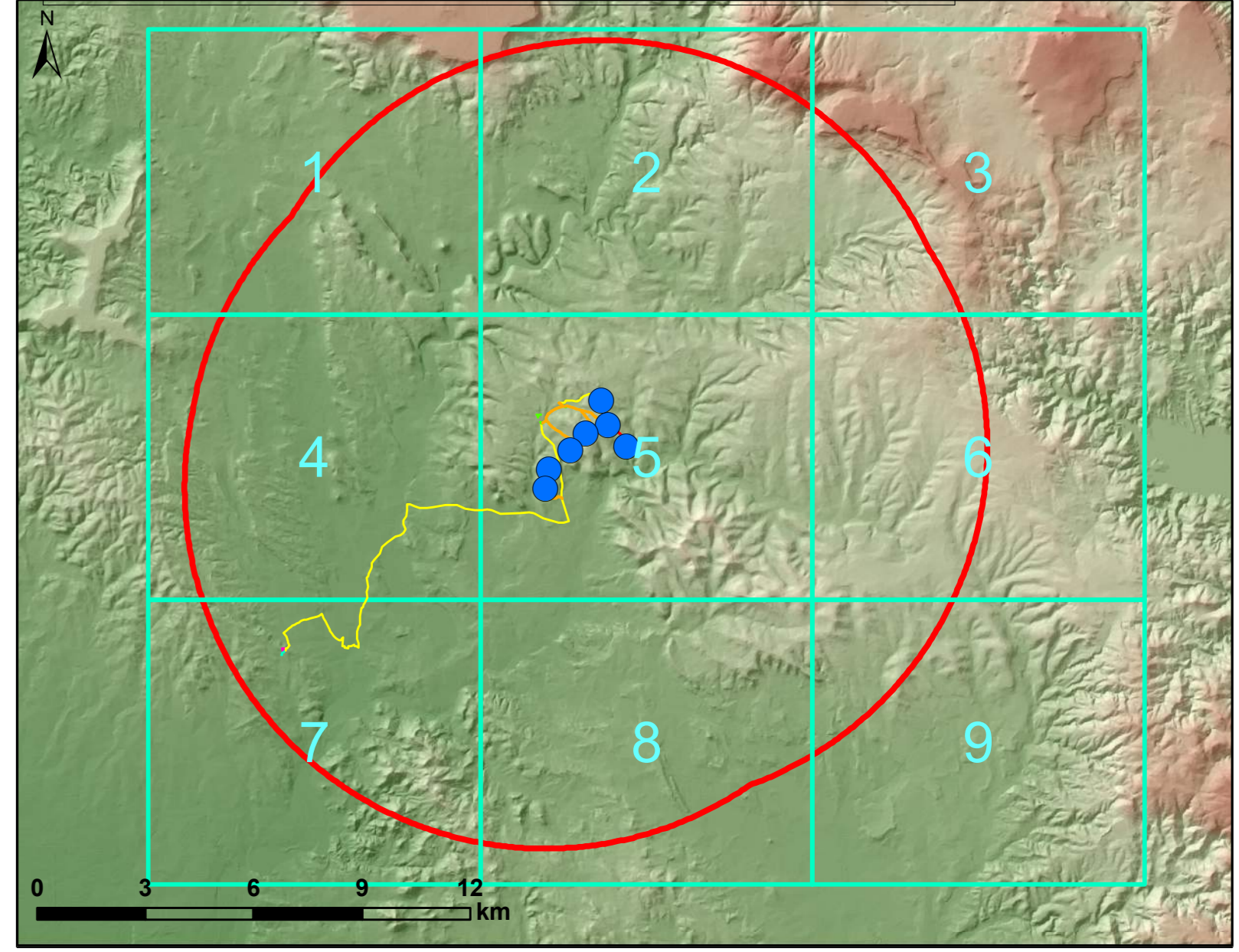

GR/Value
 Impiegando performance, migliorando la vita.
 GRV WIND SARDEGNA 7 S.p.A.
 Via D'Urtili 9 - 07022 Milano - Tel. +39 02 50043559
 PEC: grwind@sardegna7.it

PROGETTISTI
 IAT CONSULTING ENGINEERING
 Progettazione e coordinamento:
 Ing. Giuseppe Frongia
 Ing. Giancarlo Cossu
 Ing. Roberto Cossu
 Ing. Roberto Cossu
 Ing. Roberto Cossu



PROGETTO
 PROGETTO DEFINITIVO PER LA REALIZZAZIONE DI UN PARCO EOLICO DENOMINATO "SU MURDEGU" COMPOSTO DA 7 AEROGENERATORI DA 6,0 MW, PER UNA POTENZA COMPLESSIVA DI 42 MW SITO NEL COMUNE DI VILLANOVAFRANCA (VS), CON OPERE DI CONNESSIONE NEI COMUNI DI VILLANOVAFRANCA, VILLAMAR, FURTEI E SANLURI (VS)

ELABORATO	Titolo:	Tav./Doc:
	CARTA DELLE AREE NON IDONEE EX D.G.R. N. 59/90 DEL 27/11/2020	WNF-TA6b
Nome file:	WNF-TA6b Carta delle aree non idonee ex D.G.R. n. 59/90 del 27/11/2020	Scala/Formato:
		1:10.000

0	Aprile 2022	Prima emissione	IAT PROGETTI	IAT PROGETTI	GR/VALUE
REV.	DATA	DESCRIZIONE	ELABORAZIONE	VERIFICA	APPROVAZIONE

CARTA DEI DISPOSITIVI DI TUTELA PAESAGGISTICA 1:10000-AREALE DI MASSIMA ATTENZIONE

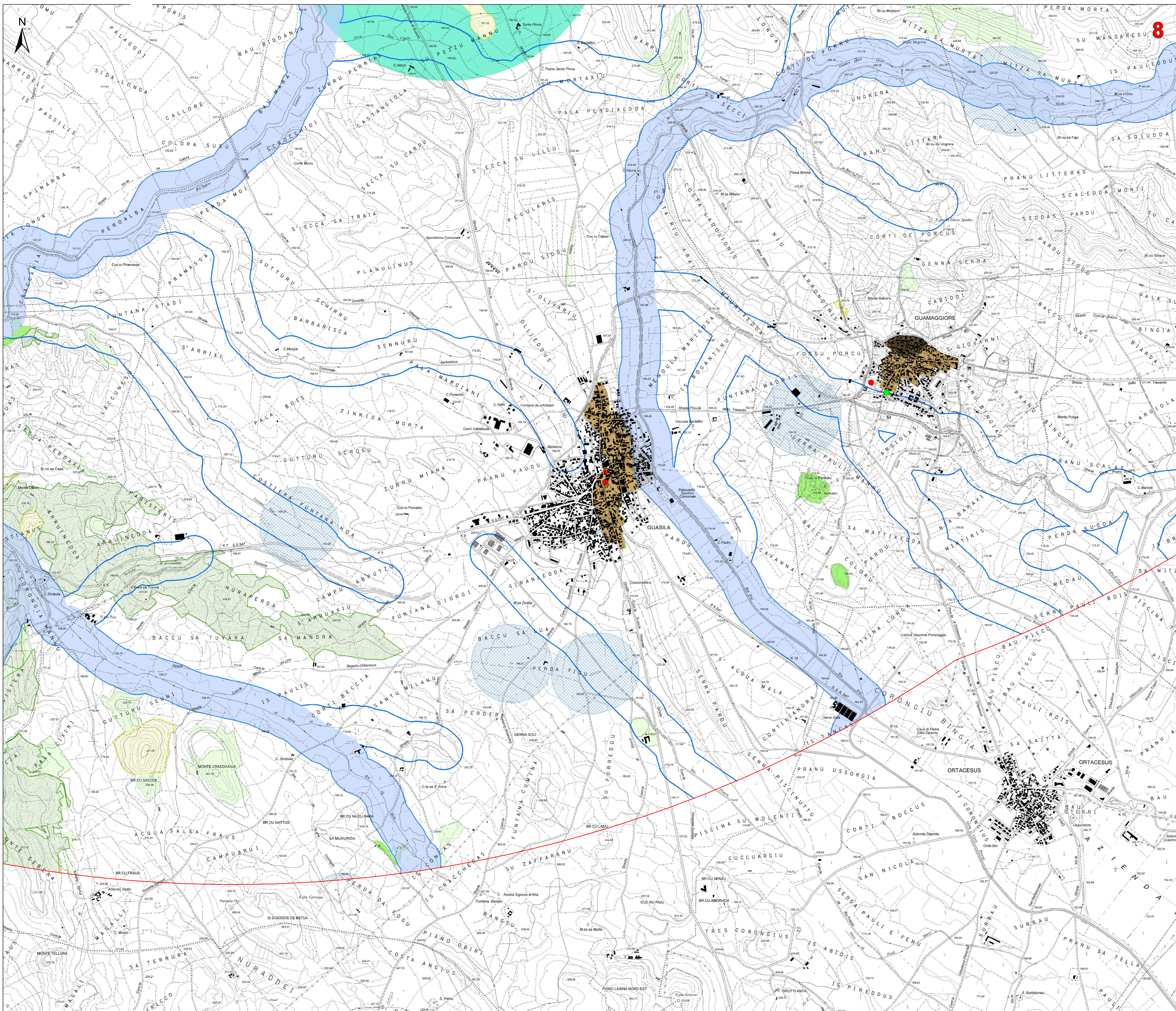

- Aerogeneratori in progetto
- Fondazione
- Piazzole di cantiere
- Visibilità di nuova realizzazione
- Visibilità in adattamento a quella esistente
- Visibilità temporanea
- Strada accesso SSEUente
- Cavodotto MT
- Stazione di ulianza e connessione alla rete
- Cavo AT
- Nuova SE RTN 150/30kV "Santurì"
- Area di massima attenzione - 10 km
- BENI CULTURALI VINCOLATI AI SENSI DELLA PARTE II DEL D.LGS. 42/04 E SS.MM.II.**
- ★ Beni culturali architettonici - Fonte: Repertorio del Ministero dei beni paesaggistici e identitari - Anno 2017
- Beni culturali - Fonte: <http://vincolirete.beniculturali.it>**
- Di interesse culturale dichiarato
- Di interesse culturale non verificato
- Verifica di interesse culturale in corso
- BENI PAESAGGISTICI VINCOLATI AI SENSI DELLA PARTE III DEL D.LGS. 42/04 E SS.MM.II.**
- Immobili e aree di notevole interesse pubblico (art. 138 D. Lgs. 42/2004 e ss.mm.ii.)
- Aree tutelate per legge (art. 142 D.Lgs. 42/2004 e ss.mm.ii.)
- Fascia di tutela di 300 m dai laghi (art. 142 comma 1 lettera c) D.Lgs 42/2004 ss.mm.ii.)
- Fascia di tutela di 150 m dei corsi d'acqua (art. 142 comma 1 lettera c) D.Lgs 42/2004 ss.mm.ii.)
- Zone gravate da usi civici (art. 142 comma 1 lettera h) D.Lgs 42/2004 ss.mm.ii.)
- Beni paesaggistici individuati dal PPR (art. 143 D.Lgs 42/2004 ss.mm.ii.)
- Alberi monumentali (art. 8, 17, 18 N.T.A. PPR)
- Fascia di rispetto di 150 m dai corsi d'acqua cartografati dal PPR (art. 8, 17, 18 N.T.A. PPR)
- Fascia di rispetto di 300 m da zone umide, laghi naturali e invasi artificiali (art. 8, 17, 18 N.T.A. PPR)
- Grotte e cavene (art. 8, 17, 18 N.T.A. PPR)
- Matrici di sviluppo dei centri di antica o prima formazione (art. 8, 47, 51, 52, 53 N.T.A. PPR)
- Aree caratterizzate da edifici e manufatti di valenza storico-culturale (art. 8, 47, 48, 49, 50 N.T.A. PPR)
- Fascia di rispetto di 100 m da aree caratterizzate da edifici e manufatti di valenza storico-culturale
- Tipologia aree incendiate dal 2005 al 2020**
- BOSCO
- PASCOLO
- Are non idonee ai sensi dei valori ambientali**
- SIC CEE 92/43 (art. 33, 34 N.T.A. PPR)
- Zona CEE 79/609 (art. 33, 34 N.T.A. PPR)
- Quasi permanenti di protezione faunistica (art. 33, 37 N.T.A. PPR)
- Convenzioni internazionali
- Aree Naturali e Subnaturali (art. 22, 23, 24 N.T.A. PPR)
- Aree Seminaturali (art. 25, 26, 27 N.T.A. PPR)
- Sistema regionale dei parchi, delle riserve e dei monumenti naturali L.R. 31/89 (art. 33, 36 N.T.A. PPR)
- Vincolo Idrogeologico Sardegna Art.1-9-18
- Classe di pericolosità idraulica**
- H3
- H4
- Piano stralcio fasce fluviali - classe fascia**
- A, 2
- A, 50
- B, 100
- Classe di pericolosità da frana**
- Hg3
- Hg4

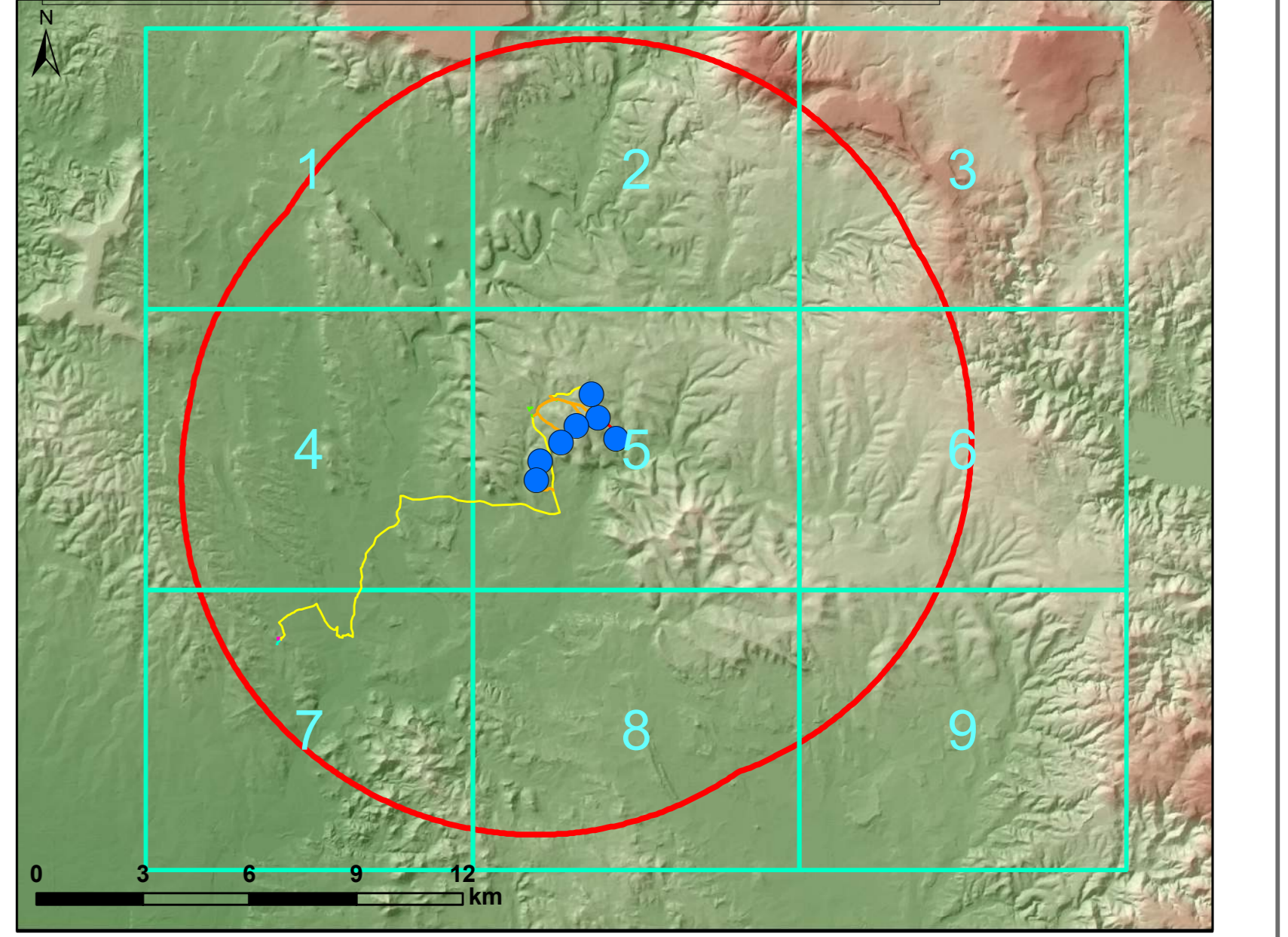

<p>COMITANTE</p> <p>PROGETTISTI</p> <p>PROGETTO</p> <p>ELABORATO</p>	<p>GRvalue Imparting performance, improving life.</p> <p>GRV WIND SARDEGNA 7 S.p.A. Via Durini, 9 20122 Milano Tel. +39 02 5004359 PEC: grwind Sardegna@legmail.it</p> <p>IAT CONSULTING ENGINEERING PROJECTS</p> <p>Progettazione e coordinamento: Ry Grouping Energy Via... Tel. +39 02 5004359 PEC: ry@iat.it</p> <p>GRV WIND SARDEGNA 7 S.p.A. 20124 Milano, Italy P. IVA 0238433968</p> <p>COMUNE DI VILLANOVAFRANCA COMUNE DI VILLAMAR COMUNE DI FURTEI COMUNE DI SANLURI COMUNE DI SANRUSSO</p> <p>PROGETTO PROGETTO DEFINITIVO PER LA REALIZZAZIONE DI UN PARCO EOLICO DENOMINATO "SU MURDEGU" COMPOSTO DA 7 AEROGENERATORI DA 6,0 MW, PER UNA POTENZA COMPLESSIVA DI 42 MW SITO NEL COMUNE DI VILLANOVAFRANCA (VS), CON OPERE DI CONNESSIONE NEI COMUNI DI VILLANOVAFRANCA, VILLAMAR, FURTEI E SANLURI (VS)</p> <p>Titolo: CARTA DELLE AREE NON IDONEE EX D.G.R. N. 59/90 DEL 27/11/2020 Tav./Doc: WVNf-TAb6</p> <p>Nome file: WVNf-TAb6 Carta delle aree non idonee ex D.G.R. n. 59/90 del 27/11/2020 Scala/Formato: 1:10.000</p> <table border="1" style="width: 100%; border-collapse: collapse;"> <tr> <td style="width: 10%;">O</td> <td style="width: 20%;">Aprile 2022</td> <td style="width: 30%;">Prima emissione</td> <td style="width: 10%;">IAT PROGETTI</td> <td style="width: 10%;">IAT PROGETTI</td> <td style="width: 10%;">GRVALUE</td> </tr> <tr> <td>REV.</td> <td>DATA</td> <td>DESCRIZIONE</td> <td>ELABORAZIONE</td> <td>VERIFICA</td> <td>APPROVAZIONE</td> </tr> </table>	O	Aprile 2022	Prima emissione	IAT PROGETTI	IAT PROGETTI	GRVALUE	REV.	DATA	DESCRIZIONE	ELABORAZIONE	VERIFICA	APPROVAZIONE
O	Aprile 2022	Prima emissione	IAT PROGETTI	IAT PROGETTI	GRVALUE								
REV.	DATA	DESCRIZIONE	ELABORAZIONE	VERIFICA	APPROVAZIONE								



