

COMMITTENTE



GRV WIND SARDEGNA 7 S.R.L.
Via Durini, 9 Tel. +39.02.50043159
20122 Milano PEC: grwindsardegna7@legalmail.it

GRV WIND SARDEGNA 7 S.r.l.

Via Durini, 9
20122 Milano (MI)
P. IVA 12038430968

PROGETTISTI



Progettazione e coordinamento:
Ing. Giuseppe Frongia
I.A.T. Consulenza e progetti S.r.l. Tel./Fax. +39.070.658297
Via Giua s.n.c. - Z.I. CACIP Email: info@iatprogetti.it
09122 Cagliari (I) PEC: iat@pec.it



REGIONE AUTONOMA DELLA SARDEGNA



PROVINCIA MEDIO CAMPIDANO



COMUNE VILLANOVAFRANCA



COMUNE FURTEI



COMUNE SANLURI



COMUNE VILLAMAR

PROGETTO

PROGETTO DEFINITIVO PER LA REALIZZAZIONE DI UN PARCO EOLICO DENOMINATO "SU MURDEGU" COMPOSTO DA 7 AEROGENERATORI DA 6.0 MW, PER UNA POTENZA COMPLESSIVA DI 42 MW SITO NEL COMUNE DI VILLANOVAFRANCA (VS), CON OPERE DI CONNESSIONE NEI COMUNI DI VILLANOVAFRANCA, VILLAMAR, FURTEI E SANLURI (VS)

ELABORATO

Titolo:

Carta della visibilità della componente archeologica al suolo

Tav./Doc.:

//

Codice elaborato:





VVNF-RA19-2_Carta della visibilità della componente archeologica al suolo

Scala/Formato:

Varie - A3

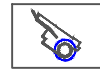
REV.	DATA	DESCRIZIONE	ELABORAZIONE	VERIFICA	APPROVAZIONE
0	Aprile 2022	Prima emissione	GRV	GRV	GRVALUE







LEGENDA

-  AEROGENERATORE E PIAZZOLA
-  SOTTOSTAZIONE
-  CAVIDOTTO
-  AREA CANTIERE

TIPI DI VEGETAZIONE

-  Superfici artificiali
-  Incolto o stoppie
-  Cereali
-  Seminativo
-  Ortaggi
-  Uliveto
-  Vigneto
-  Aree boschive
-  Fresato
-  Limite dell'area ricognita

GRADO DI VISIBILITA' DEI SUOLI

-  Alto
-  Medio Alto
-  Medio Basso
-  Nullo
-  Area inaccessibile
-  Area urbanizzata

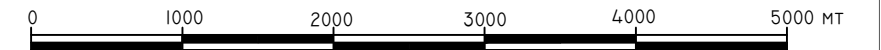
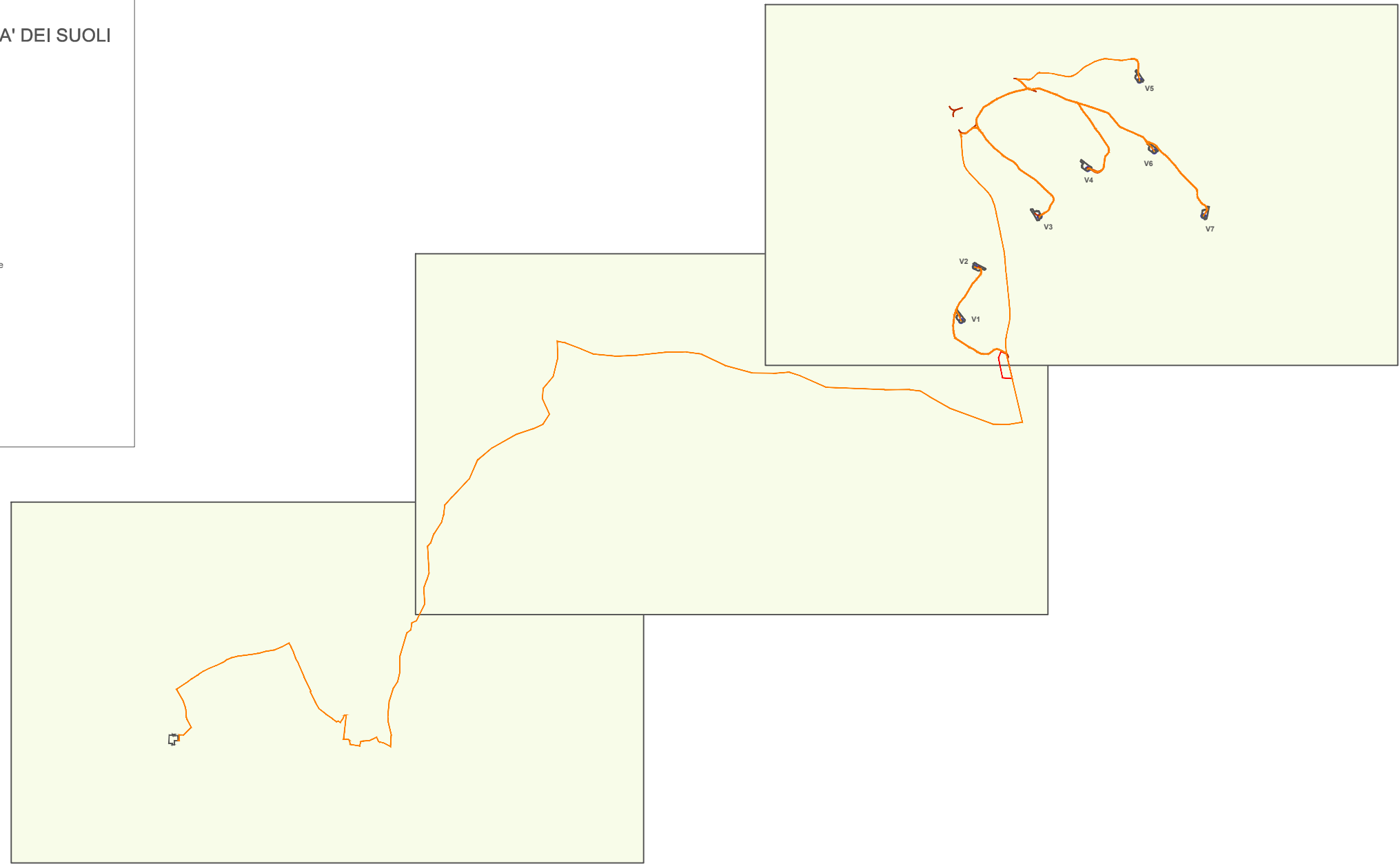

PROGETTO DEFINITIVO PER LA REALIZZAZIONE DI UN PARCO EOLICO DENOMINATO "SU MURDEGU" COMPOSTO DA 7 AEROGENERATORI DA 6.0 MW, PER UNA POTENZA COMPLESSIVA DI 42 MW SITO NEL COMUNE DI VILLANOVAFRANCA (VS), CON OPERE DI CONNESSIONE NEI COMUNI DI VILLANOVAFRANCA, VILLAMAR, FURTEI E SANLURI (VS)

Scala
1:50.000

Aprile 2022

Keymap

Committente: GRV WIND SARDEGNA 7 S.R.L.

Via Durini, 9 Tel. +39.02.50043159
20122 Milano PEC: grwindsardegna7@legalmail.it

VERIFICA PREVENTIVA DELL'INTERESSE ARCHEOLOGICO

WVNF-RA19-2__Carta della visibilità della componente archeologica al suolo

Responsabile:
Dott.ssa Maria Grazia Liseno



NOSTOI

Via San Marco 1511 - 30015 CHIOGGIA (VE)
CF-P.IVA-Reg.I. 03653560270 REA 327005
Via Dante, 134 - 85024 LAVELLO (PZ) REA 127240
info@nostoi-archeologia.it



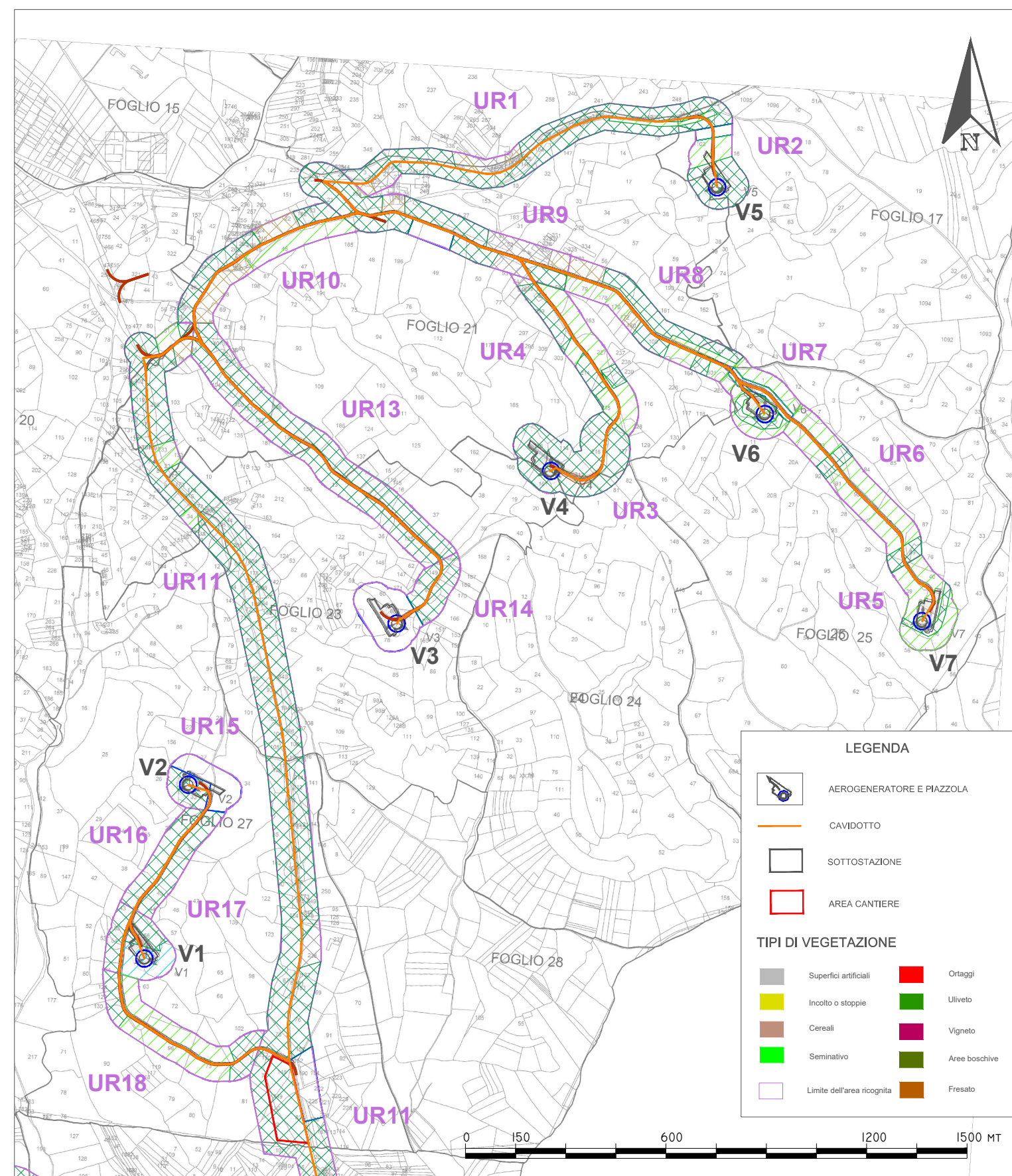
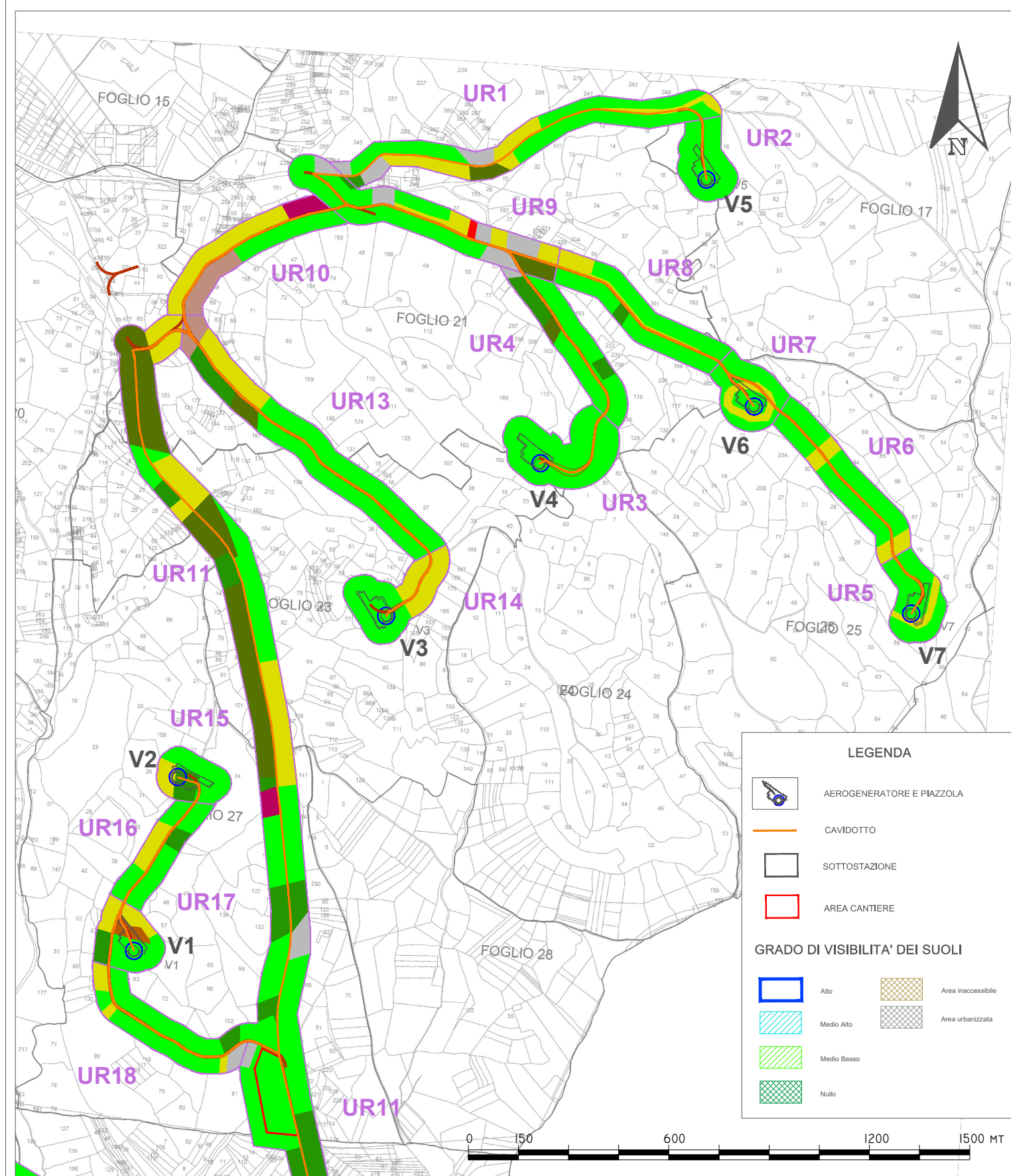

PROGETTO DEFINITIVO PER LA REALIZZAZIONE DI UN PARCO EOLICO DENOMINATO "SU MURDEGU" COMPOSTO DA 7 AEROGENERATORI DA 6.0 MW, PER UNA POTENZA COMPLESSIVA DI 42 MW SITO NEL COMUNE DI VILLANOVAFRANCA (VS) , CON OPERE DI CONNESSIONE NEI COMUNI DI VILLANOVAFRANCA, VILLAMAR, FURTEI E SANLURI (VS)

Scala
1:15.000

Aprile 2022
01

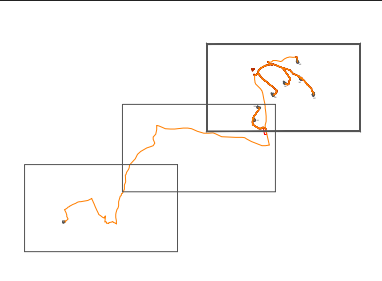

Committente: GRV WIND SARDEGNA 7 S.R.L.
Via Durini, 9 Tel. +39.02.50043159
20122 Milano PEC: grwindsardegna7@legalmail.it

VERIFICA PREVENTIVA DELL'INTERESSE ARCHEOLOGICO

WVNF-RA19-2__ Carta della visibilità della componente archeologica al suolo

Responsabile:
Dott.ssa Maria Grazia Liseno

NOSTOI
Via San Marco 1511 - 30015 CHIOGGIA (VE)
CF-P.IVA-Reg.I. 03653560270 REA 327005
Via Dante, 134 - 85024 LAVELLO (PZ) REA 127240
info@nostoi-archeologia.it



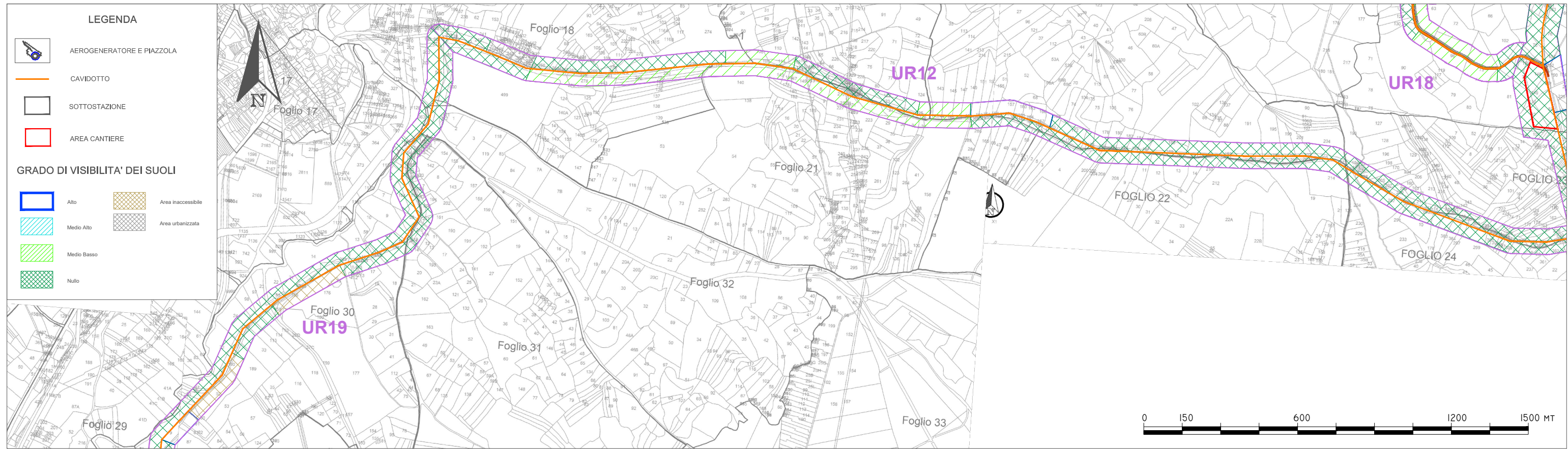
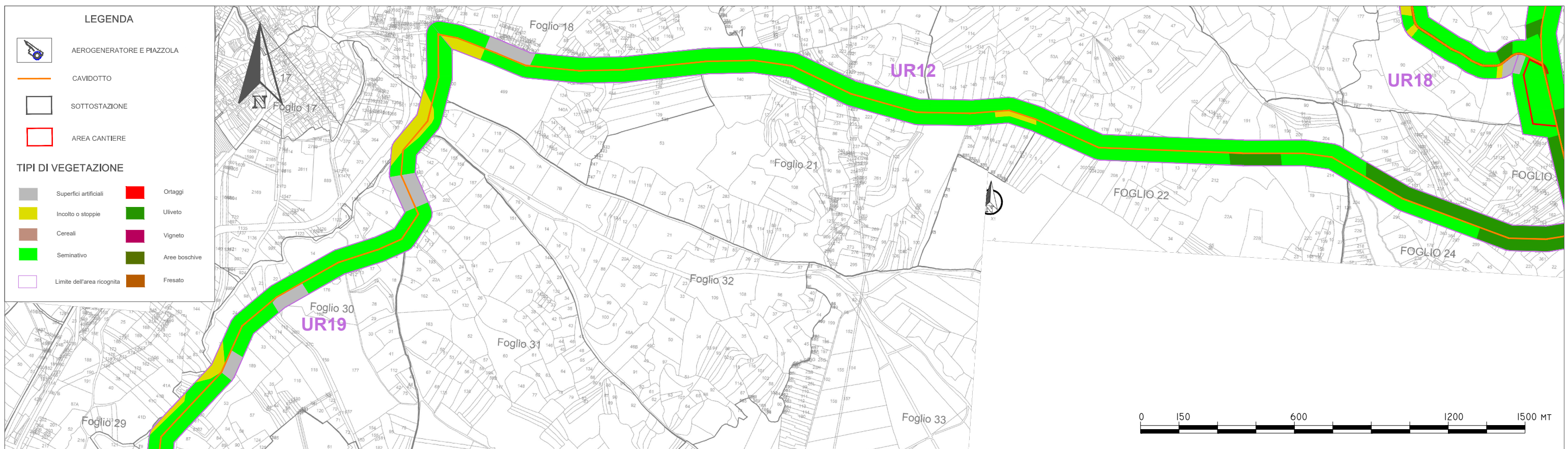

PROGETTO DEFINITIVO PER LA REALIZZAZIONE DI UN PARCO EOLICO DENOMINATO "SU MURDEGU" COMPOSTO DA 7 AEROGENERATORI DA 6.0 MW, PER UNA POTENZA COMPLESSIVA DI 42 MW SITO NEL COMUNE DI VILLANOVAFRANCA (VS) , CON OPERE DI CONNESSIONE NEI COMUNI DI VILLANOVAFRANCA, VILLAMAR, FURTEI E SANLURI (VS)

Scala
1:15.000

Aprile 2022
02

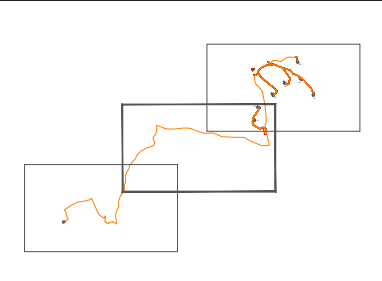

Committente: GRV WIND SARDEGNA 7 S.R.L.
Via Durini, 9 Tel. +39.02.50043159
20122 Milano PEC: grwindsardegna7@legalmail.it

Responsabile:
Dott.ssa Maria Grazia Liseno

VERIFICA PREVENTIVA DELL'INTERESSE ARCHEOLOGICO

WVNF-RA19-2__Carta della visibilità della componente archeologica al suolo

NOSTOI
Via San Marco 1511 - 30015 CHIOGGIA (VE)
CF-P.IVA-Reg.I. 03653560270 REA 327005
Via Dante, 134 - 85024 LAVELLO (PZ) REA 127240
info@nostoi-archeologia.it

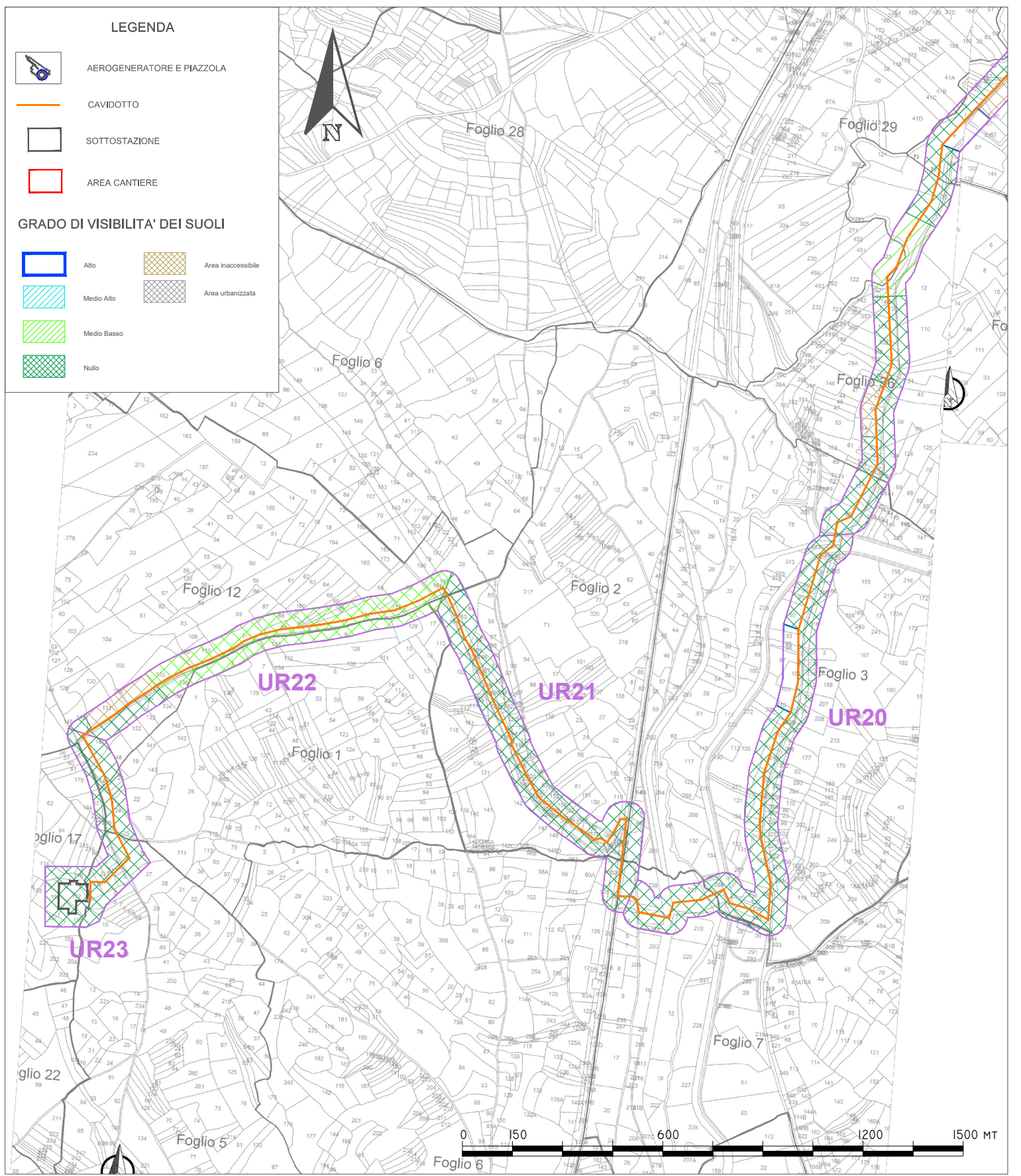
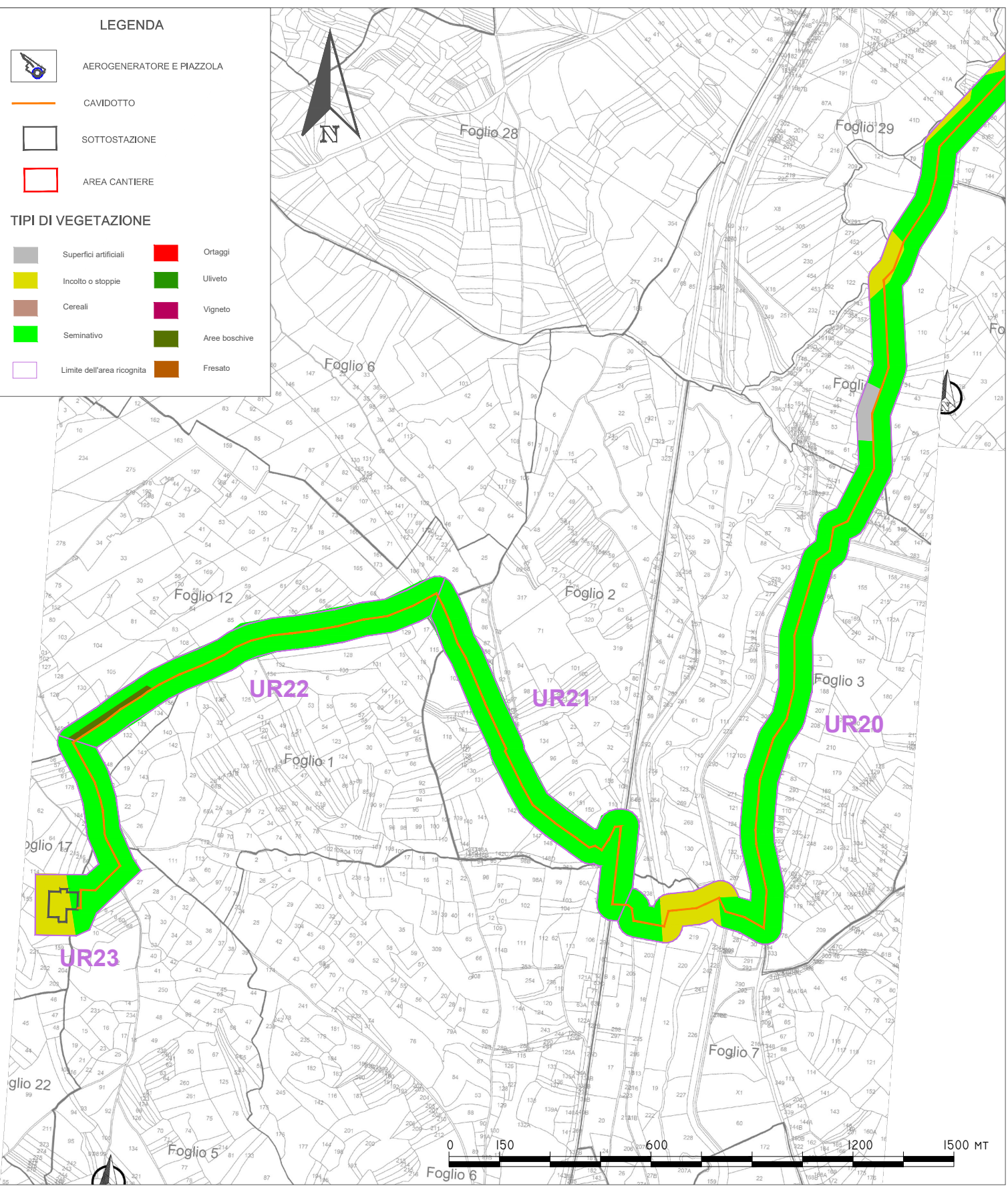

PROGETTO DEFINITIVO PER LA REALIZZAZIONE DI UN PARCO EOLICO DENOMINATO "SU MURDEGU" COMPOSTO DA 7 AEROGENERATORI DA 6.0 MW, PER UNA POTENZA COMPLESSIVA DI 42 MW SITO NEL COMUNE DI VILLANOVAFRANCA (VS) , CON OPERE DI CONNESSIONE NEI COMUNI DI VILLANOVAFRANCA, VILLAMAR, FURTEI E SANLURI (VS)

Scala
1:15.000

Aprile 2022
03

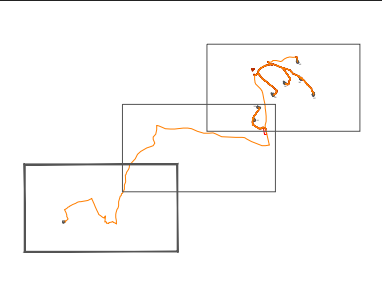

Committente: GRV WIND SARDEGNA 7 S.R.L.
Via Durini, 9 Tel. +39.02.50043159
20122 Milano PEC: grwindsardegna7@legalmail.it

Responsabile:
Dott.ssa Maria Grazia Liseno

NOSTOI
Via San Marco 1511 - 30015 CHIOGGIA (VE)
CF-P.IVA-Reg.I. 03653560270 REA 327005
Via Dante, 134 - 85024 LAVELLO (PZ) REA 127240
info@nostoi-archeologia.it



WVNF-RA19-2_ Carta della visibilità della componente archeologica al suolo