

CARTA DEI DISPOSITIVI DI TUTELA PAESAGGISTICA 1:10000-AREALE DI MASSIMA ATTENZIONE

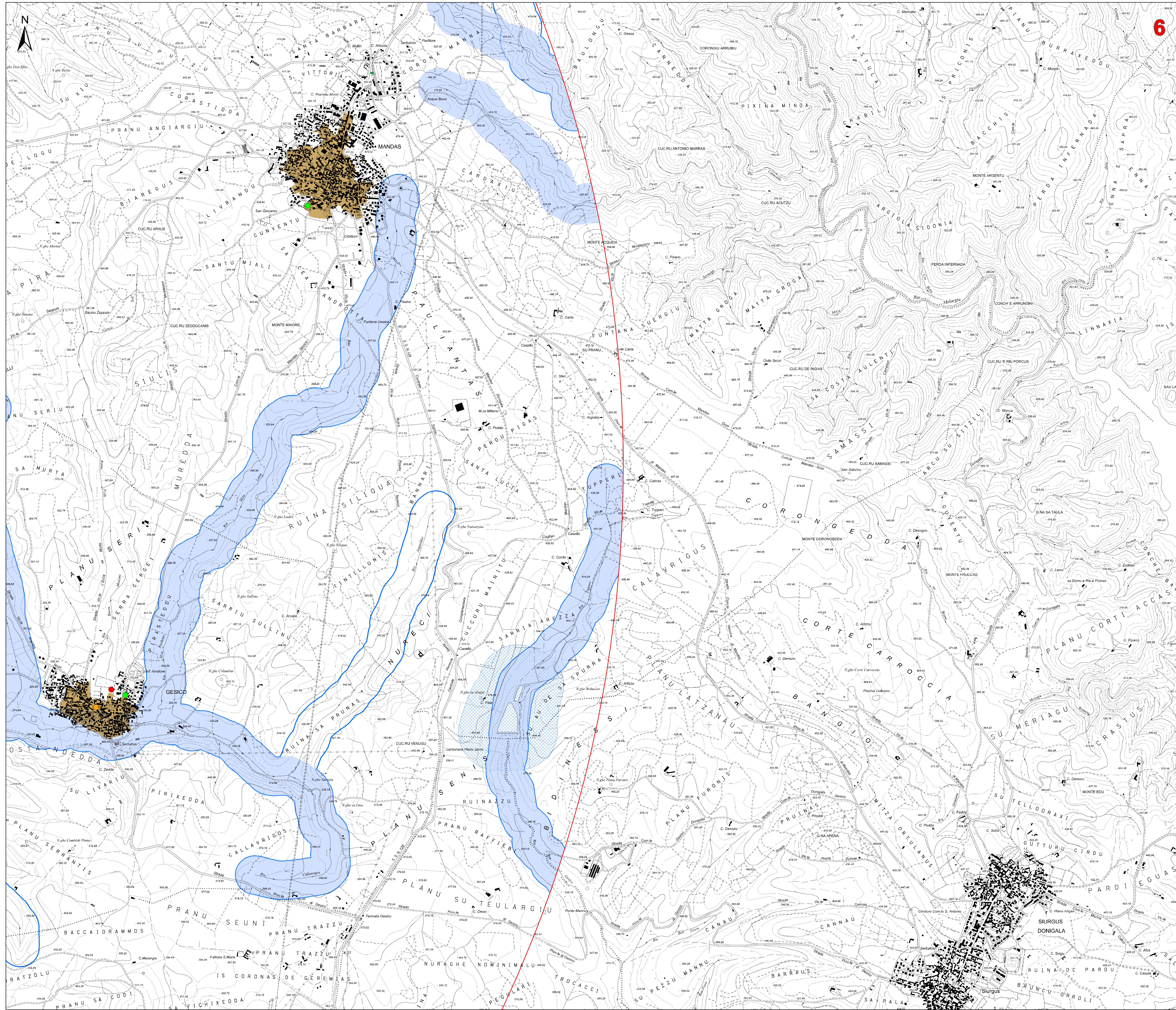

- Aerogeneratori in progetto
 - Fondazione
 - Viabilità di cantiere
 - Viabilità di nuova realizzazione
 - Viabilità in adeguamento a quella esistente
 - Viabilità temporanea
 - Area cantiere e trasbordo
 - Stazione di utenza e connessione alla rete
 - Strada accesso SSEUente
 - Cavo MT
 - Cavo AT
 - Nuova SE RTN 150/380KV "Sanuri"
 - Area di massima attenzione - 10 km
- BENI CULTURALI VINCOLATI AI SENSI DELLA PARTE II DEL D.LGS. 42/04 E SS.MM.II.**
- ★ Beni culturali architettonici - Fonte: Repertorio dei beni paesaggistici e identitari - Anno 2017
 - ★ Beni culturali - Fonte: <http://vincolinrete.beniculturali.it/>
 - Di interesse culturale dichiarato
 - Di interesse culturale non verificato
 - Verifica di interesse culturale in corso
- Arete tutelate per legge (art. 142 D.Lgs. 42/2004 e ss.mm.ii.)**
- Fascia di tutela di 300 m dai laghi (art. 142 comma 1 lettera b. D.Lgs 42/2004 ss.mm.ii.)
 - Fascia di tutela di 150 m dei corsi d'acqua (art. 142 comma 1 lettera c. D.Lgs 42/2004 ss.mm.ii.)
 - Zone gravate da usi civici (art. 142 comma 1 lettera h. D.Lgs 42/2004 ss.mm.ii.)
- BENI PAESAGGISTICI VINCOLATI AI SENSI DELLA PARTE III DEL D.LGS. 42/04 E SS.MM.II.**
- Immobili e aree di notevole interesse pubblico (art. 136 D. Lgs. 42/2004 e ss.mm.ii.)
 - Beni paesaggistici individuati dal PPR (art. 143 D.Lgs 42/2004 ss.mm.ii.)
 - Alberi monumentali (art. 8,17,18 N.T.A. PPR)
 - Matrici di sviluppo dei centri di antica e prima formazione (art. 8,47,51,52,53 N.T.A. PPR)
 - Aree caratterizzate da edifici e manufatti di valenza storico-culturale (art. 8, 47, 48, 49, 50 N.T.A. PPR)
 - Grotte e caverne (art. 8,17,18 N.T.A. PPR)
 - Fascia di rispetto di 150 m dai corsi d'acqua cartografati dal PPR (art. 8,17,18 N.T.A. PPR)
 - Fascia di rispetto di 300 m da zone umide, laghi naturali e invasi artificiali (art. 8,17,18 N.T.A. PPR)

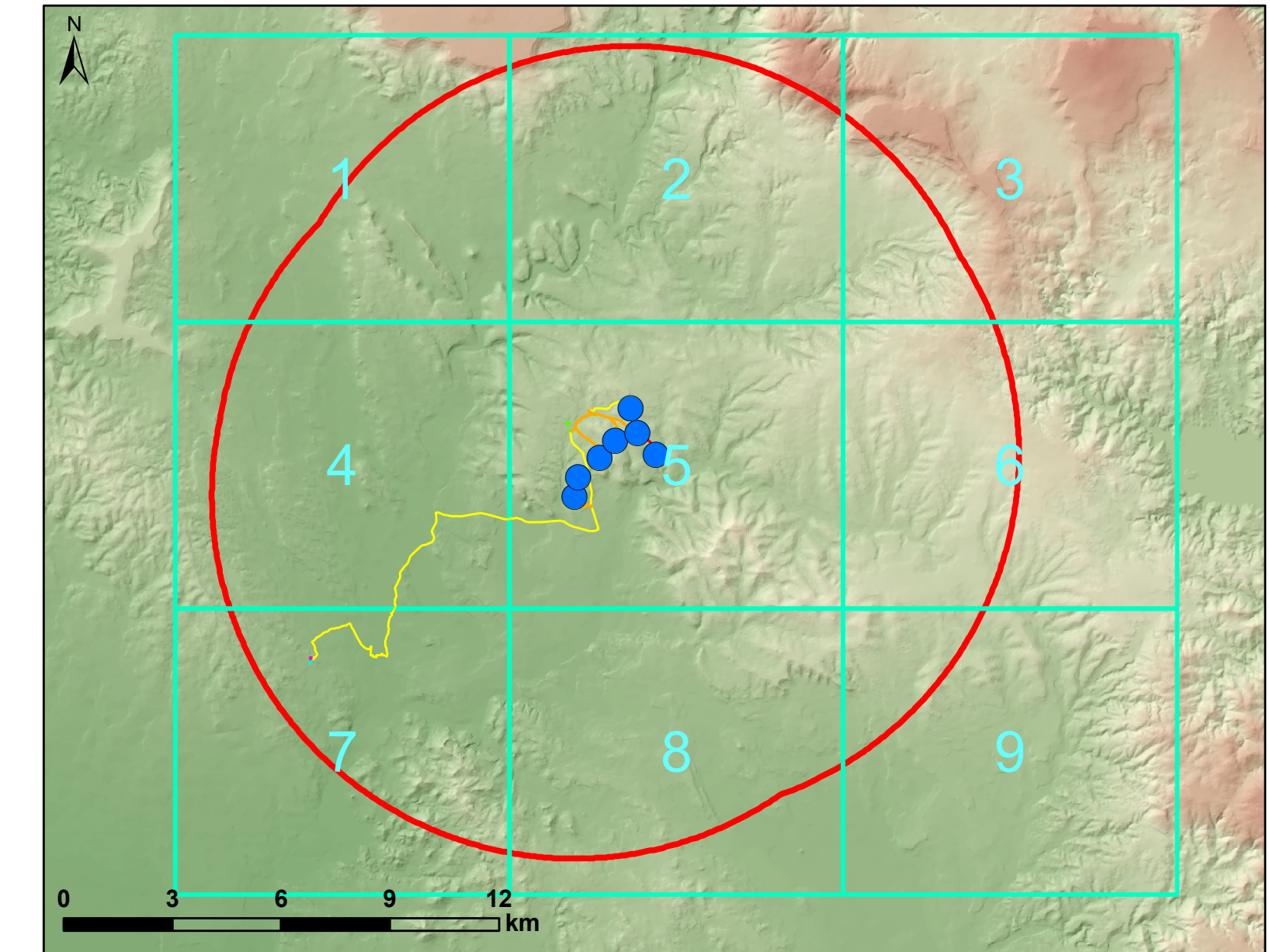

COMITENTE GR/alue Improving performances, improving life.	GRV WIND SARDEGNA 7 S.R.L. Via Durr, 9 20152 Milano Tel. +39.02.50043759 PEC: grwind@grg7.it	GRV WIND SARDEGNA 7 S.R.L. Via Durr, 9 20152 Milano Tel. +39.02.50043759 PEC: grwind@grg7.it
PROGETTISTI iat CONSULTING & PROGETTI	Progettazione e coordinamento: Ing. Giovanni Floris Via Durr, 9 - 20152 Milano Tel. +39.02.50043759 PEC: grwind@grg7.it	Ing. Giovanni Floris Via Durr, 9 - 20152 Milano Tel. +39.02.50043759 PEC: grwind@grg7.it

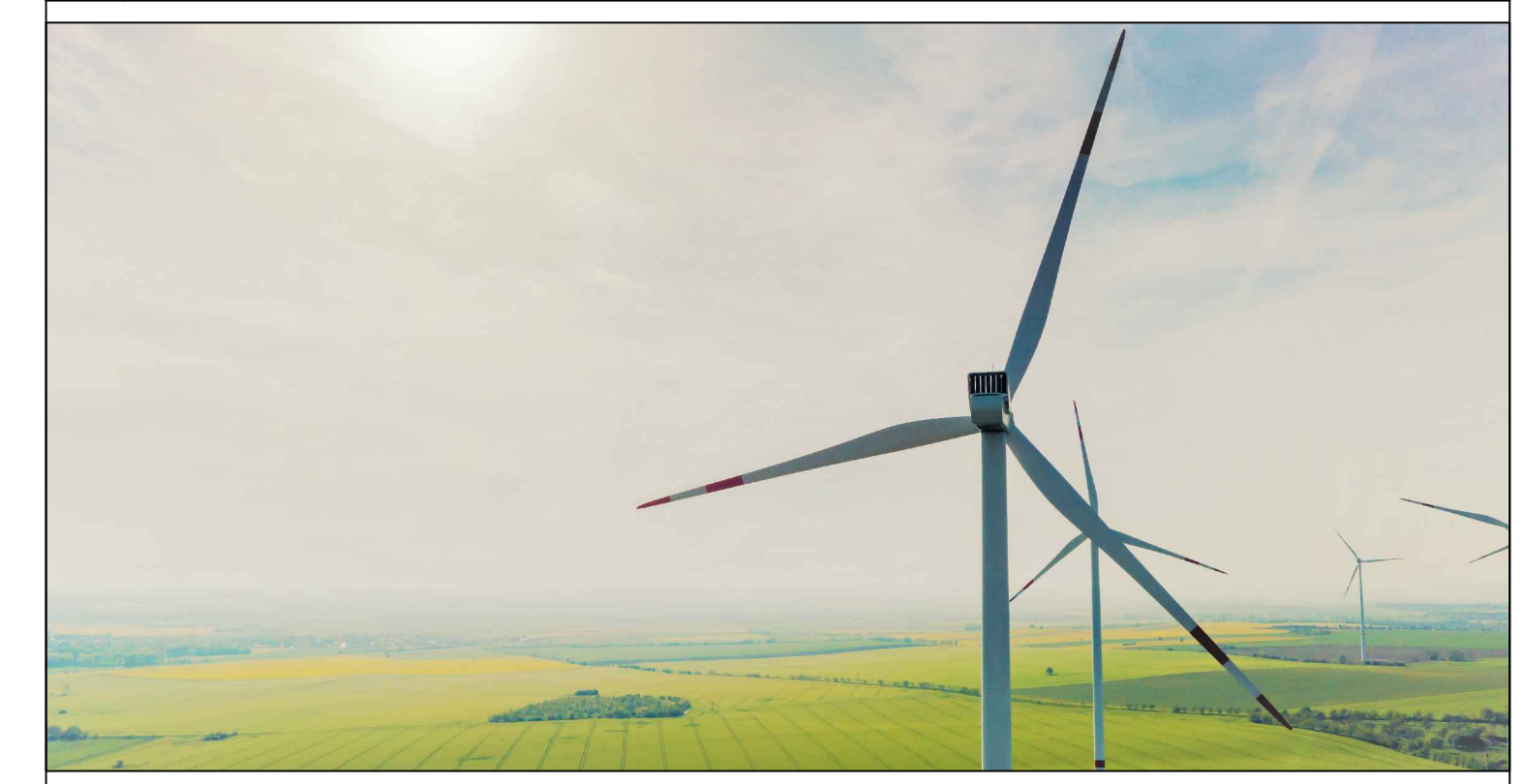

PROGETTO	PROGETTO DEFINITIVO PER LA REALIZZAZIONE DI UN PARCO EOLICO DENOMINATO "SU MURDEGU" COMPOSTO DA 7 AEROGENERATORI DA 6.0 MW, PER UNA POTENZA COMPLESSIVA DI 42 MW SITO NEL COMUNE DI VILLANOVAFRANCA (VS), CON OPERE DI CONNESSIONE NEI COMUNI DI VILLANOVAFRANCA, VILLAMAR, FURTI E SANLURI (VS)		
ELABORATO	Titolo: CARTA DEI DISPOSITIVI DI TUTELA PAESAGGISTICA - AREALE DI MASSIMA ATTENZIONE 1:10.000	Tipo/Dati: WVNF-RAS-1b	
Nome file:	WVNF-RAS-1b Carta dei dispositivi di tutela paesaggistica - Aree di massima attenzione 1:10.000	Scala/Formato: 1:10.000 - A0	
REV.	0	1	
DATA	Aprile 2022	Prima emissione	
DESCRIZIONE	IAT PROGETTI	IAT PROGETTI	
ELABORAZIONE	IAT PROGETTI	GR/alue	
VERIFICA	IAT PROGETTI	GR/alue	
APPROVAZIONE	IAT PROGETTI	GR/alue	

CARTA DEI DISPOSITIVI DI TUTELA PAESAGGISTICA 1:10000-AREALE DI MASSIMA ATTENZIONE

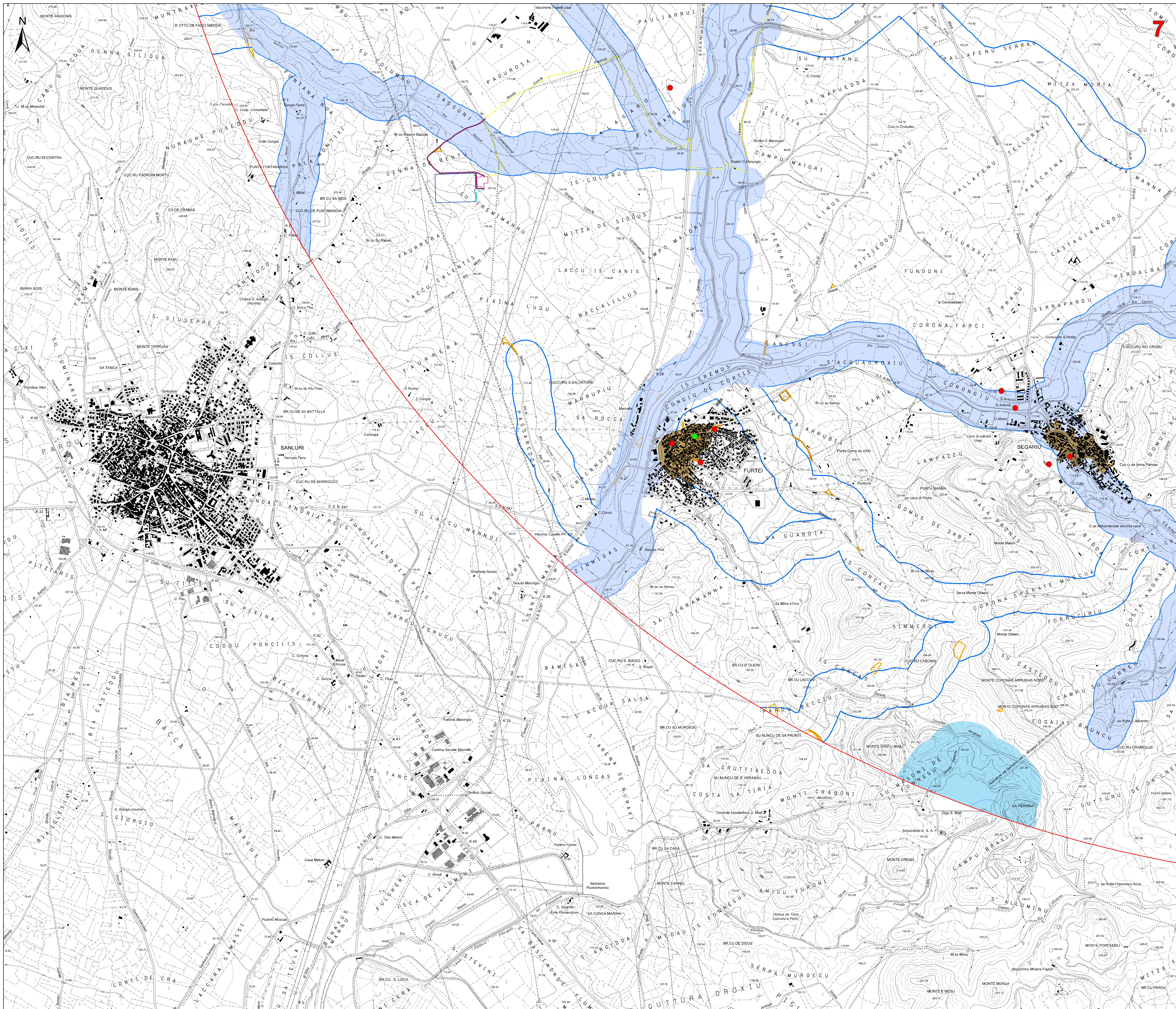

- Aerogeneratori in progetto
 - Fondazione
 - ▭ Piazzole di cantiere
 - ▭ Viabilità di nuova realizzazione
 - ▭ Viabilità in adeguamento a quella esistente
 - ▭ Viabilità temporanea
 - ▭ Area cantiere e trasbordo
 - ▭ Stazione di utenza e connessione alla rete
 - ▭ Strada accesso SSE/utente
 - ▭ Caviddo MT
 - ▭ Cavo AT
 - ▭ Nuova SE RTN 150/380kV "Sanluri"
 - ▭ Area di massima attenzione - 10 km
- BENI CULTURALI VINCOLATI AI SENSI DELLA PARTE II DEL D.LGS. 42/04 E SS.MM.II.**
- ★ Beni culturali architettonici - Fonte: Repertorio dei Mosaici dei beni paesaggistici e identitari - Anno 2017
 - Beni culturali - Fonte: <http://vincolinrete.beniculturali.it/>
 - Di interesse culturale dichiarato
 - Di interesse culturale non verificato
 - Verifica di interesse culturale in corso
- Aree tutelate per legge (art. 142 D.Lgs. 42/2004 e ss.mm.ii.)**
- ▭ Fascia di tutela di 300 m dai laghi (art. 142 comma 1 lettera b D.Lgs 42/2004 ss.mm.ii.)
 - ▭ Fascia di tutela di 150 m dei corsi d'acqua (art. 142 comma 1 lettera c D.Lgs 42/2004 ss.mm.ii.)
 - ▭ Zone gravate da usi civici (art. 142 comma 1 lettera d D.Lgs 42/2004 ss.mm.ii.)
- BENI PAESAGGISTICI VINCOLATI AI SENSI DELLA PARTE III DEL D.LGS. 42/04 E SS.MM.II.**
- ▭ Immobili e aree di notevole interesse pubblico (art. 136 D. Lgs. 42/2004 e ss.mm.ii.)
- Beni paesaggistici individuati dal PPR (art. 143 D.Lgs 42/2004 ss.mm.ii.)**
- ▭ Albeni monumentali (art. 8.17.18 N.T.A. PPR)
 - ▭ Matrici di sviluppo dei centri di antica e prima formazione (art. 8.47.51.52.53 N.T.A. PPR)
 - ▭ Aree caratterizzate da edifici e manufatti di valenza storico-culturale (art. 8.47.48.49.50 N.T.A. PPR)
 - ▭ Grotte e caverne (art. 8.17.18 N.T.A. PPR)
 - ▭ Fascia di rispetto di 150 m dai corsi d'acqua cartografati dal PPR (art. 8.17.18 N.T.A. PPR)
 - ▭ Fascia di rispetto di 300 m da zone umide, laghi naturali e invasi artificiali (art. 8.17.18 N.T.A. PPR)

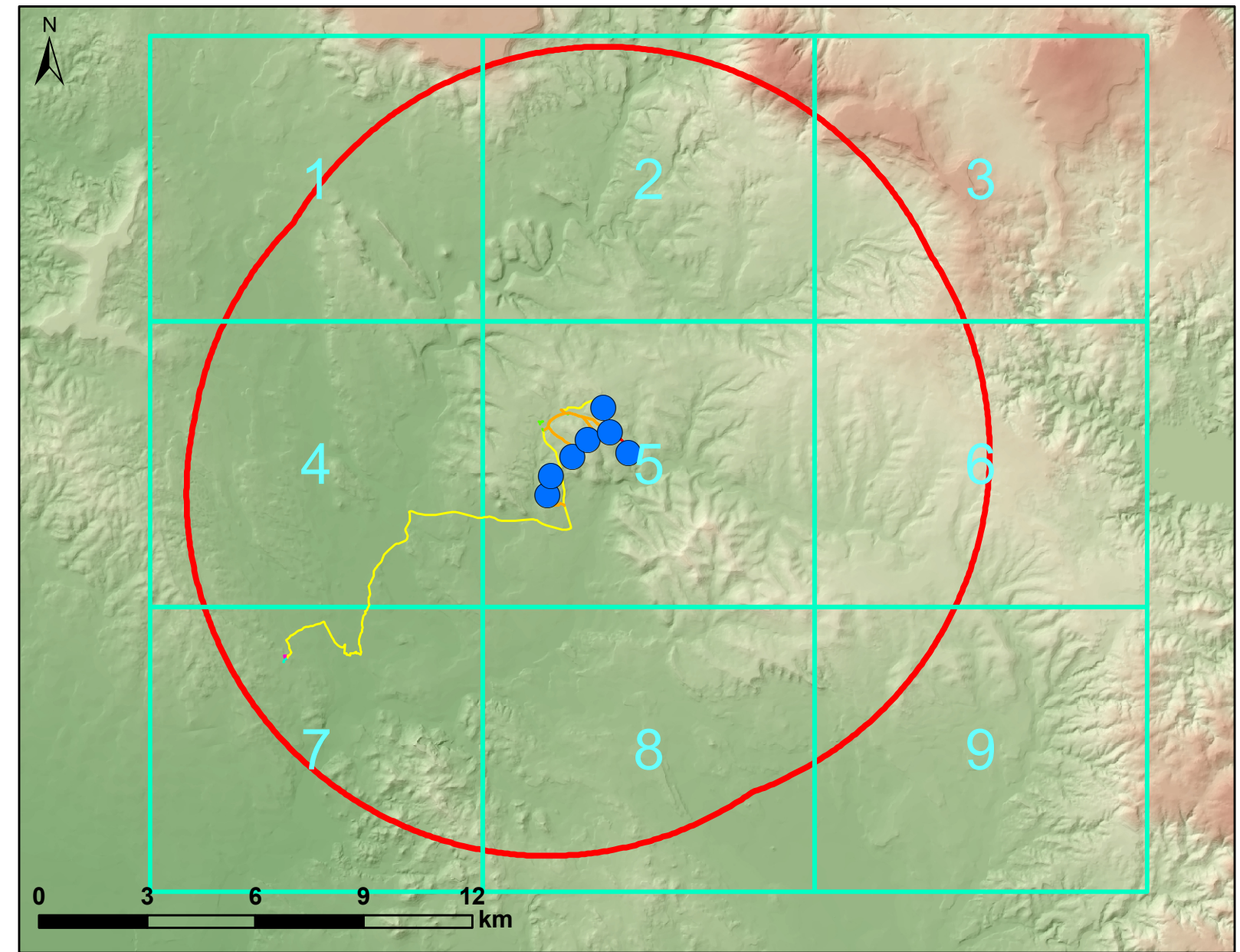

COMITENTE			GRV WIND SARDEGNA 7 S.R.L. Via Durini, 9 20122 Milano	Tel. +39 02 50043109 Fax +39 02 50043109 PEC: grvwind@grvwind.it	GRV WIND SARDEGNA 7 S.R.L. Via Durini, 9 20122 Milano
			Progettazione e coordinamento: IAT - Consorzio Intercomunale Via Durini, 9 20122 Milano		
PRODOTTORE					
PROGETTO	PROGETTO DEFINITIVO PER LA REALIZZAZIONE DI UN PARCO EOLICO DENOMINATO "SU MURDEGU" COMPOSTO DA 7 AEROGENERATORI DA 6.0 MW, PER UNA POTENZA COMPLESSIVA DI 42 MW SITO NEL COMUNE DI VILLANOVAFRANCA (VS), CON OPERE DI CONNESSIONE NEI COMUNI DI VILLANOVAFRANCA, VILLAMAR, FURTEI E SANLURI (VS)				
ELABORATO	CARTA DEI DISPOSITIVI DI TUTELA PAESAGGISTICA - AREALE DI MASSIMA ATTENZIONE 1:10.000			Tav./Doc.: WVNFR-RAB-1b	
Nome file: WVNFR-RAB-1b Carta dei dispositivi di tutela paesaggistica - Aree di massima attenzione 1:10.000		Scala/Formato: 1:10.000 - A0			
0	April 2022	Prima emissione	IAT PROGETTI	IAT PROGETTI	GRVALUE
REV.	DATA	DESCRIZIONE	ELABORAZIONE	VERIFICA	APPROVAZIONE

CARTA DEI DISPOSITIVI DI TUTELA PAESAGGISTICA 1:10000-AREALE DI MASSIMA ATTENZIONE

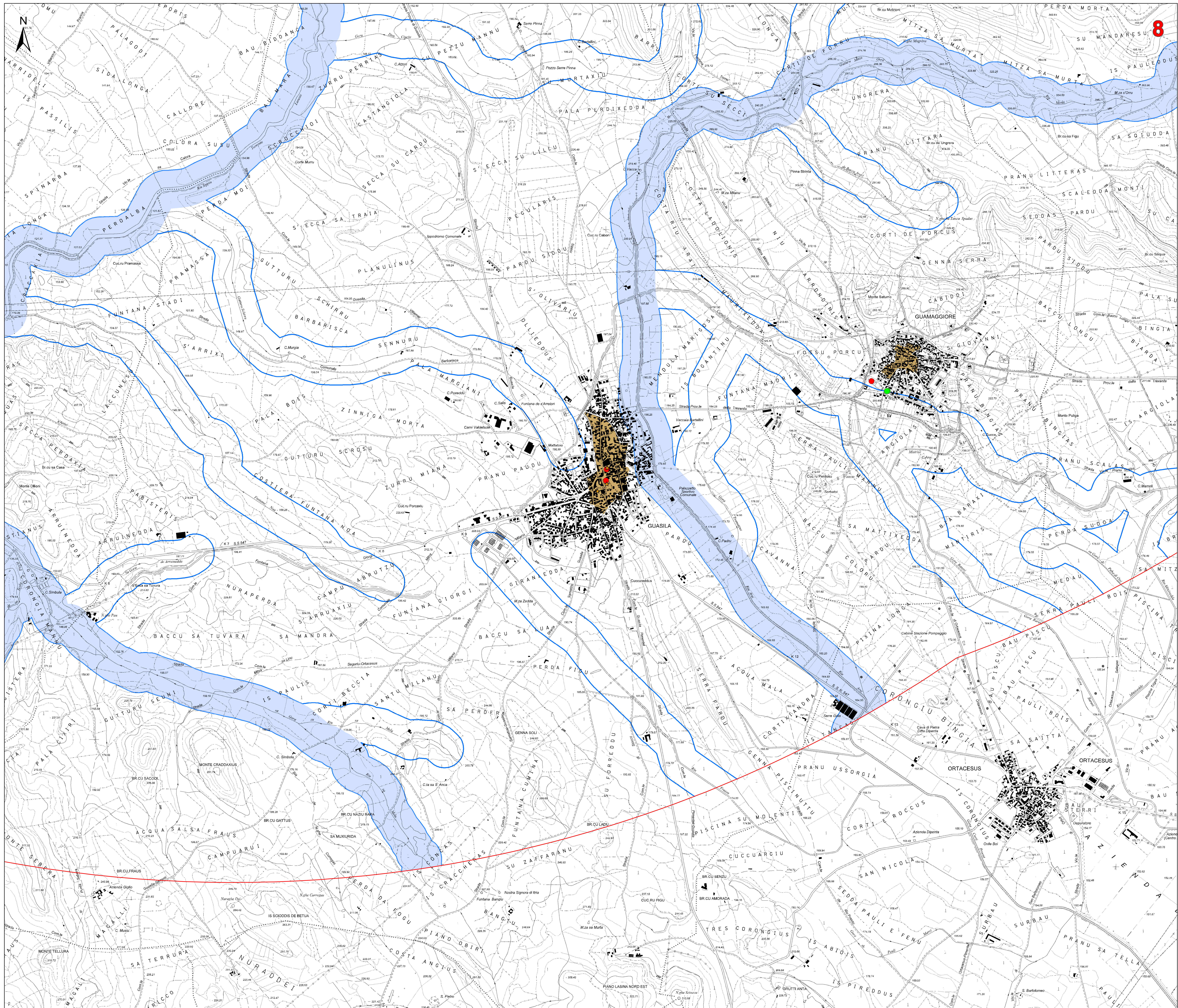

- Aerogeneratori in progetto
 - Fondazione
 - Viabilità di cantiere
 - Viabilità di nuova realizzazione
 - Viabilità in adeguamento a quella esistente
 - Viabilità temporanea
 - Area cantiere e trasbordo
 - Stazione di utenza e connessione alla rete
 - Strada accesso SSEUente
 - Caviodotto MT
 - Cavo AT
 - Nuova SE RTN 150/30kV "Sanluri"
 - Area di massima attenzione - 10 km
- BENI CULTURALI VINCOLATI AI SENSI DELLA PARTE II DEL D.LGS. 42/04 E SS.MM.II.**
- ★ Beni culturali architettonici - Fonte: Repertorio del Mosaico dei beni paesaggistici e identitari - Anno 2017
 - Beni culturali - Fonte: <http://vincolinrete.beniculturali.it/>
 - Di interesse culturale dichiarato
 - Di interesse culturale non verificato
 - Verifica di interesse culturale in corso
- Area tutelate per legge (art. 142 D.Lgs. 42/2004 e ss.mm.ii.)**
- Fascia di tutela di 300 m dai laghi (art. 142 comma 1 lettera b. D. Lgs 42/2004 ss.mm.ii.)
 - Fascia di tutela di 150 m dei corsi d'acqua (art. 142 comma 1 lettera c. D. Lgs 42/2004 ss.mm.ii.)
 - Zone gravate da usi civici (art. 142 comma 1 lettera h. D. Lgs 42/2004 ss.mm.ii.)
- BENI PAESAGGISTICI VINCOLATI AI SENSI DELLA PARTE III DEL D.LGS. 42/04 E SS.MM.II.**
- Immobili e aree di notevole interesse pubblico (art. 136 D. Lgs. 42/2004 e ss.mm.ii.)
 - Beni paesaggistici individuati dal PPR (art. 143 D.Lgs 42/2004 ss.mm.ii.)
 - Alberi monumentali (art. 8,17,18 N.T.A. PPR)
 - Matrici di sviluppo dei centri di antica e prima formazione (art. 8,47,51,52,53 N.T.A. PPR)
 - Aree caratterizzate da edifici e manufatti di valenza storico-culturale (art. 8, 47, 48, 49, 50 N.T.A. PPR)
 - Grotte e caverne (art. 8,17,18 N.T.A. PPR)
 - Fascia di rispetto di 150 m dai corsi d'acqua cartografati dal PPR (art. 8,17,18 N.T.A. PPR)
 - Fascia di rispetto di 300 m da zone umide, laghi naturali e invasi artificiali (art. 8,17,18 N.T.A. PPR)

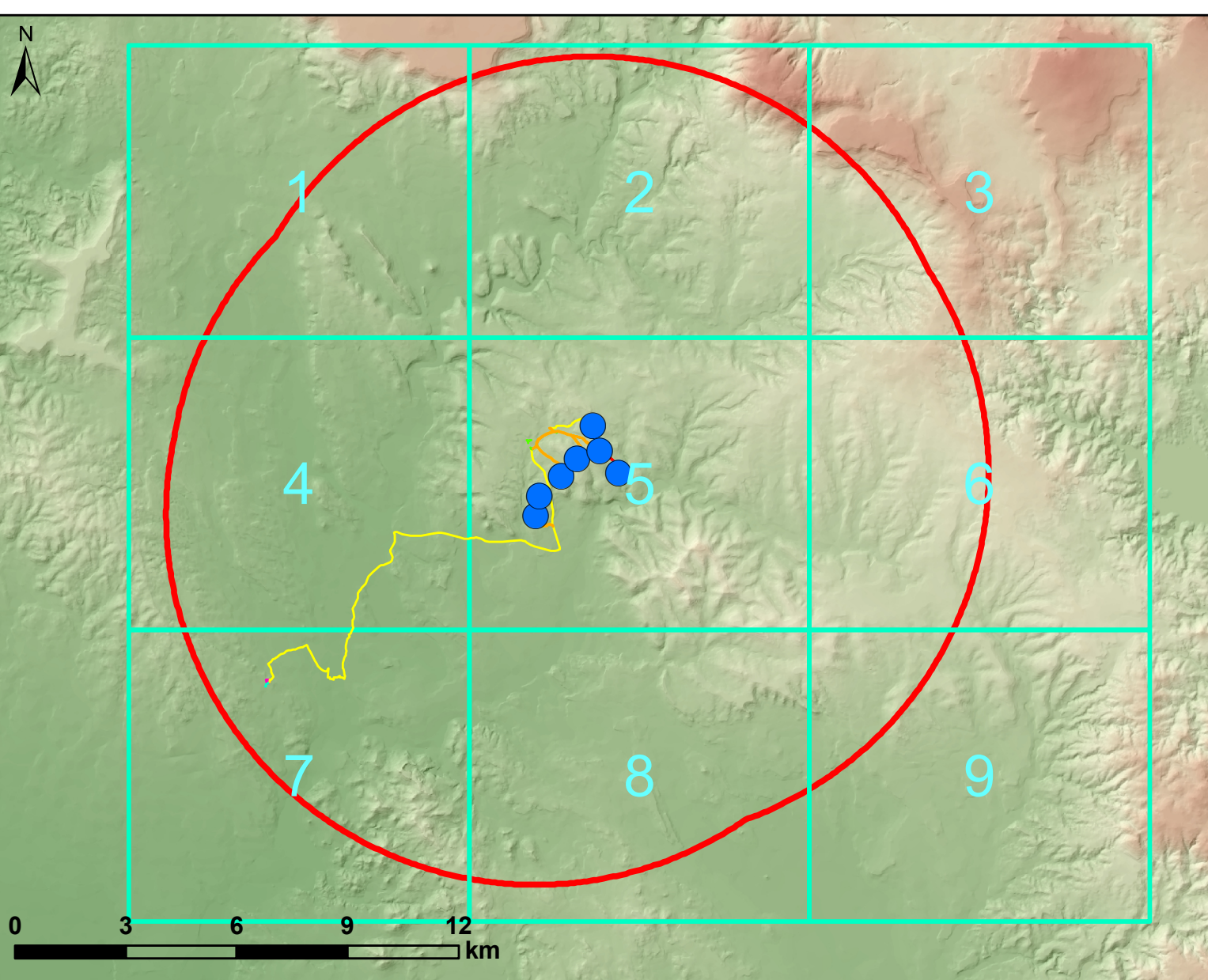

COMMITTENTE **GR/alue** Improvving performances, improving life.

PROGETTISTI **lat/CONSALENZA** PROGETTI

PROGETTO **GRV WIND SARDEGNA 7 S.R.L.** Via Dante 9 - 20122 Milano - Tel. +3902 50043559 - PEC: grwindandog7@legalmail.it - P. IVA 13154430968

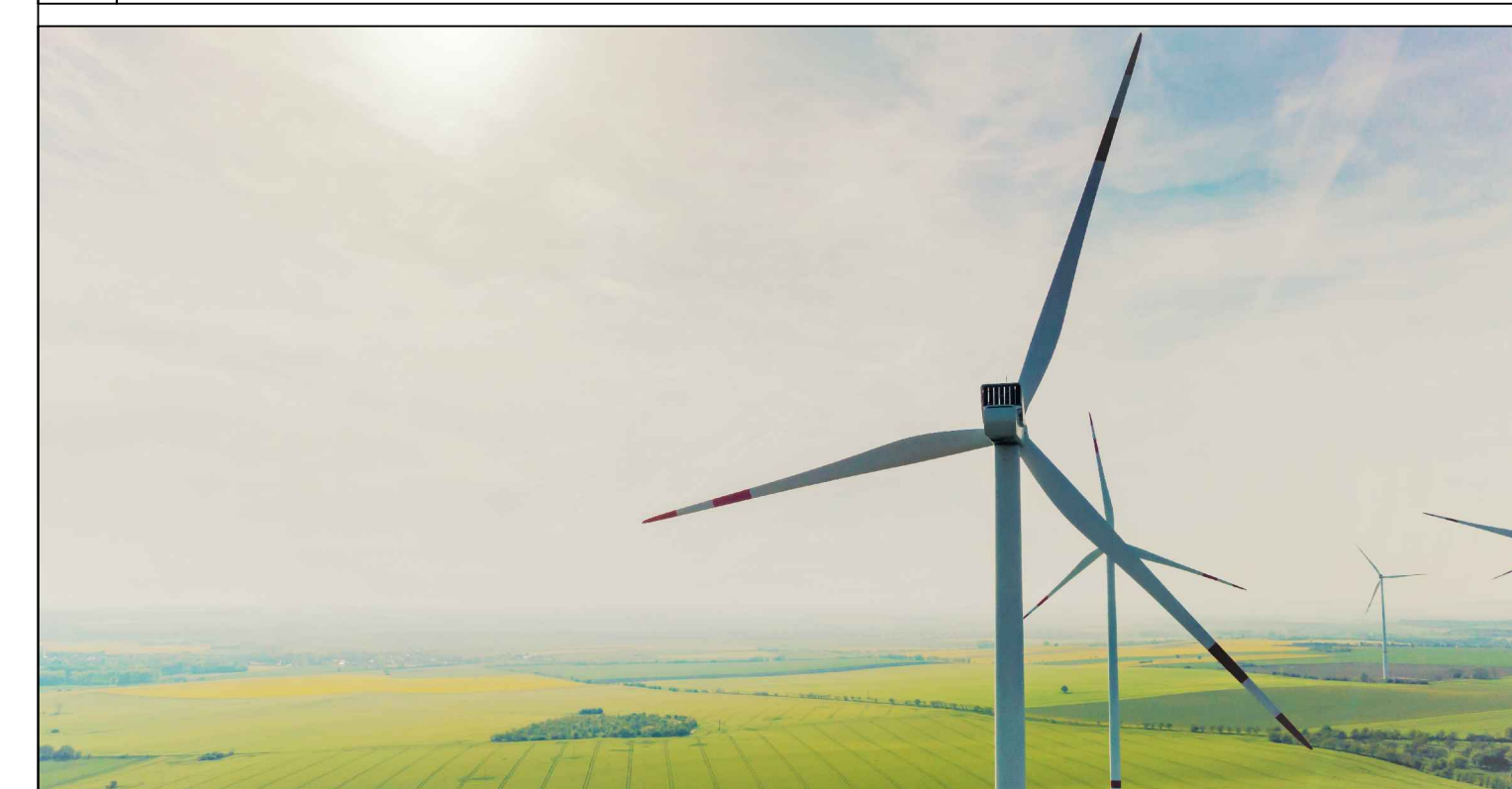

PROGETTO DEFINITIVO PER LA REALIZZAZIONE DI UN PARCO SOLICO DENOMINATO "SU MURDEGU" COMPOSTO DA 7 AEROGENERATORI DA 6.0 MW, PER UNA POTENZA COMPLESSIVA DI 42 MW SITO NEL COMUNE DI VILLANOVAFRANCA (VS), CON OPERE DI CONNESSIONE NEI COMUNI DI VILLANOVAFRANCA, VILLAMAR, FURTEI E SANLURI (VS)

TITOLO: CARTA DEI DISPOSITIVI DI TUTELA PAESAGGISTICA - AREALE DI MASSIMA ATTENZIONE 1:10.000 **Tax/Doc:** WWNF-RAB-1b

Nome file: WWNF-RAB-1b-Carta dei dispositivi di tutela paesaggistica - Aree di massima attenzione 1:10.000 **Scala/Formato:** 1:10.000 - A0

REV.	DATA	DESCRIZIONE	ELABORAZIONE	VERIFICA	APPROVAZIONE
0	Aprile 2022	Prima emissione	lat/PROGETTI	lat/PROGETTI	GR/VALUE

CARTA DEI DISPOSITIVI DI TUTELA PAESAGGISTICA 1:10000-AREALE DI MASSIMA ATTENZIONE

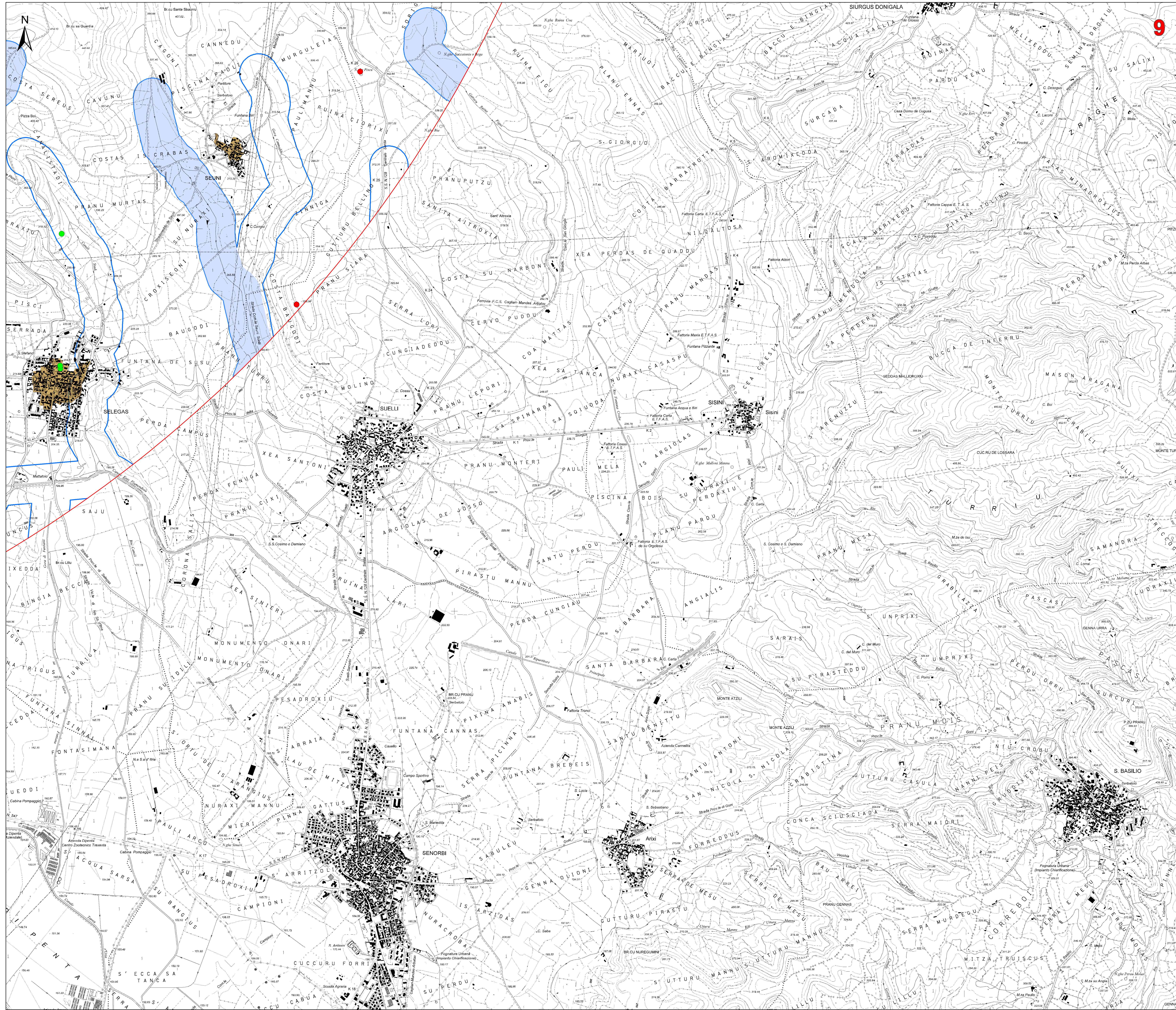

- Aerogeneratori in progetto
 - Fondazione
 - Piazzole di cantiere
 - Viabilità di nuova realizzazione
 - Viabilità in adeguamento a quella esistente
 - Viabilità temporanea
 - Area cantiere e trasbordo
 - Stazione di utenza e connessione alla rete
 - Strada accesso SSEutente
 - Cavodotto MT
 - Cavo AT
 - Nuova SE RTN 150/380kV "Sanluri"
 - Area di massima attenzione - 10 km
- BENI CULTURALI VINCOLATI AI SENSI DELLA PARTE II DEL D.LGS. 42/04 E SS.MM.II.**
- ★ Beni culturali architettonici - Fonte: Repertorio del Mosaico dei beni paesaggistici e identitari - Anno 2017
 - ★ Beni culturali - Fonte: <http://vincolinrete.beniculturali.it/>
 - Di interesse culturale dichiarato
 - Di interesse culturale non verificato
 - Verifica di interesse culturale in corso
- Area tutelate per legge (art. 142 D.Lgs. 42/2004 e ss.mm.ii.)**
- Fascia di tutela di 300 m dai laghi (art. 142 comma 1 lettera b. D. Lgs 42/2004 ss.mm.ii.)
 - Fascia di tutela di 150 m dei corsi d'acqua (art. 142 comma 1 lettera c. D. Lgs 42/2004 ss.mm.ii.)
 - Zone garantite da usi civici (art. 142 comma 1 lettera h. D. Lgs 42/2004 ss.mm.ii.)
- BENI PAESAGGISTICI VINCOLATI AI SENSI DELLA PARTE III DEL D.LGS. 42/04 E SS.MM.II.**
- Immobili e aree di notevole interesse pubblico (art. 136 D. Lgs. 42/2004 e ss.mm.ii.)
 - Beni paesaggistici individuati dal PPR (art. 143 D.Lgs 42/2004 ss.mm.ii.)
 - Alberi monumentali (art. 8,17,18 N.T.A. PPR)
 - Matrici di sviluppo dei centri di antica e prima formazione (art. 8,47,51,52,53 N.T.A. PPR)
 - ▲ Aree caratterizzate da edifici e manufatti di valenza storico-culturale (art. 8, 47, 48, 49, 50 N.T.A. PPR)
 - Grotte e caverne (art. 8,17,18 N.T.A. PPR)
 - Fascia di rispetto di 150 m dai corsi d'acqua cartografati dal PPR (art. 8,17,18 N.T.A. PPR)
 - Fascia di rispetto di 300 m da zone umide, laghi naturali e invasi artificiali (art. 8,17,18 N.T.A. PPR)

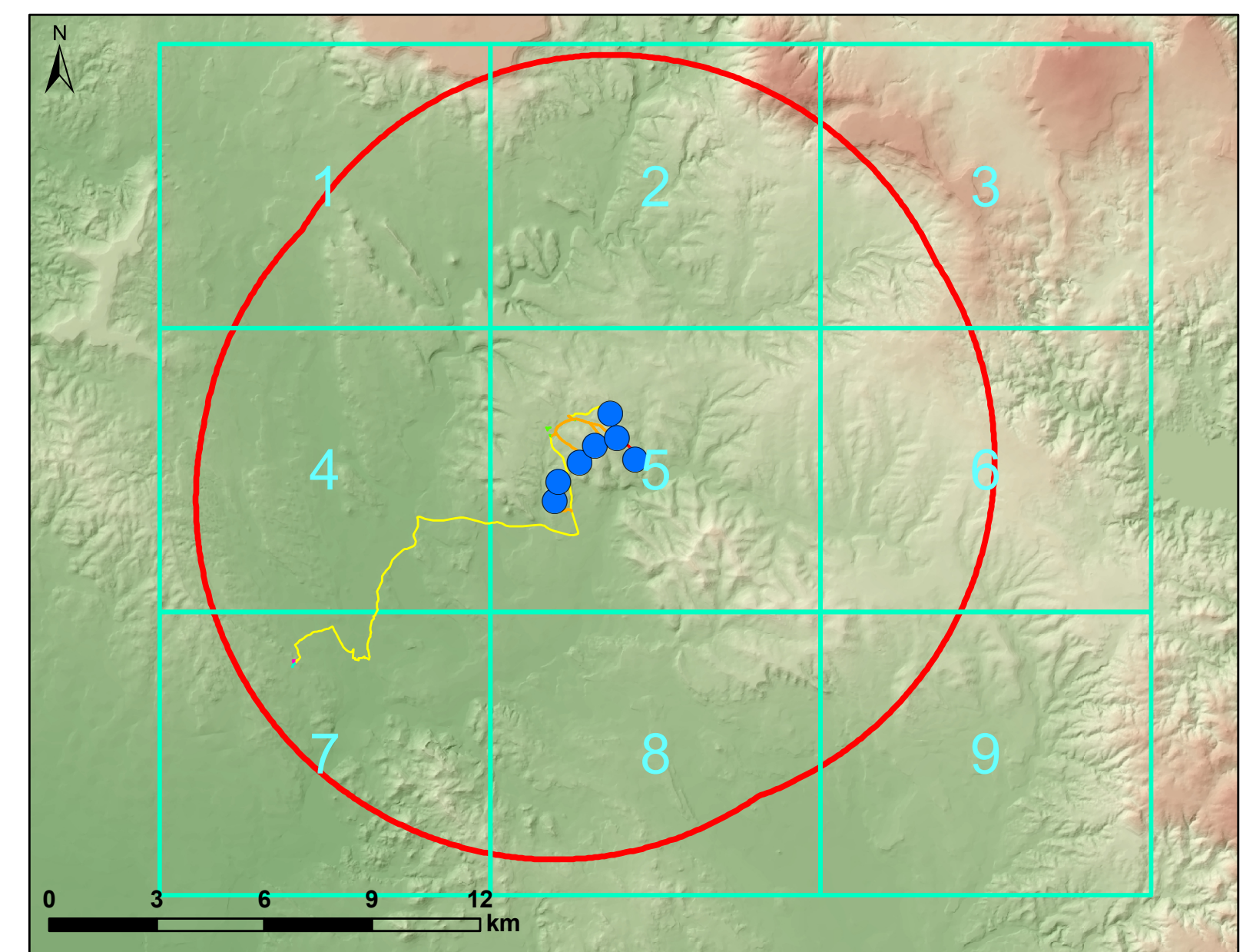

COMITATO	GR/alue Improving performances, improving life	GRV WIND SARDEGNA 7 S.R.L. Via Duino, 9 20122 Milano Tel. +3902.50043159 PEC: grwind Sardegna7@legamail.it	GRV WIND SARDEGNA 7 S.R.L. Via Duino, 9 20122 Milano Tel. +3902.50043159 PEC: grwind Sardegna7@legamail.it
PROGETTISTI	IAT CONSULTING CONSULENZA E PROGETTI	Progettazione coordinata: Ing. Giuseppe Forgas A.S. - Consulenza ingegneria 00198 Roma - Tel. +3906.490111 00198 Roma - Tel. +3906.490111	GRV WIND SARDEGNA 7 S.R.L. Via Duino, 9 20122 Milano Tel. +3902.50043159 PEC: grwind Sardegna7@legamail.it
PROGETTO	PROGETTO DEFINITIVO PER LA REALIZZAZIONE DI UN PARCO EOLICO DENOMINATO "SU MURDEGU" COMPOSTO DA 7 AEROGENERATORI DA 6.0 MW, PER UNA POTENZA COMPLESSIVA DI 42 MW SITO NEL COMUNE DI VILLANOVAFRANCA (VS), CON OPERE DI CONNESSIONE NEI COMUNI DI VILLANOVAFRANCA, VILLAMAR, FURTEI E SANLURI (VS)		
ELABORATO	Titolo: CARTA DEI DISPOSITIVI DI TUTELA PAESAGGISTICA - AREALE DI MASSIMA ATTENZIONE 1:10.000		Tav./Doc.: WVNF-RAB-1b
Normal file:	WVNF-RAB-1b Carta dei dispositivi di tutela paesaggistica - Aree di massima attenzione 1:10.000		Scala/Formato: 1:10.000 - A0
0	0	0	0
REV.	DATA	DESCRIZIONE	ELABORAZIONE VERIFICA APPROVAZIONE
	0	0	0