

CARTA DEI DISPOSITIVI DI TUTELA AMBIENTALE - AREE DI MASSIMA ATTENZIONE 1:10.000

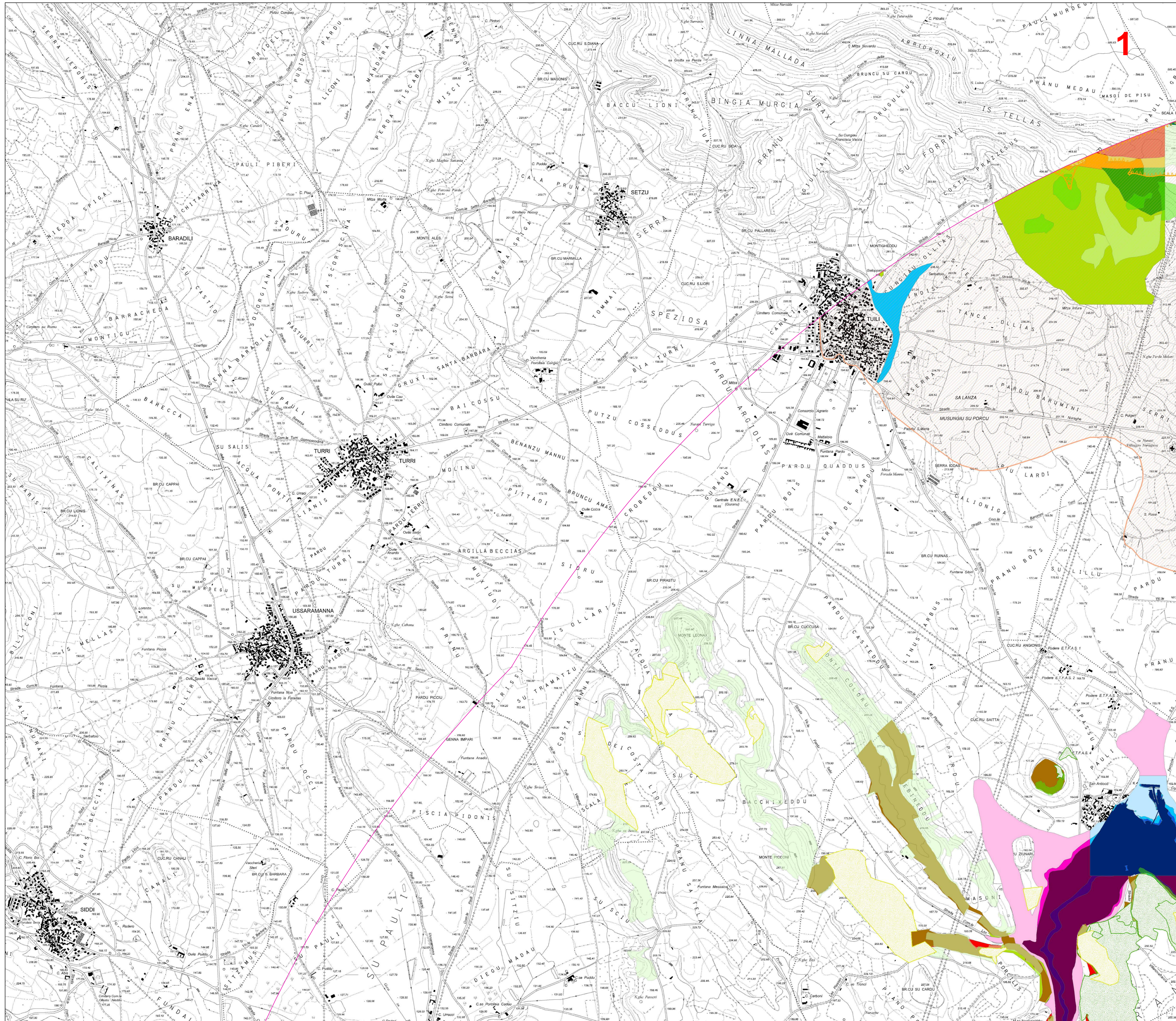

- Legenda**
- Aerogeneratori di progetto
 - Fondazioni
 - Area cantiere e trasbordo
 - Caviddotto MT
 - Viabilità in adeguamento a quella esistente
 - Viabilità temporanea
 - Viabilità di nuova realizzazione
 - Piazzole
 - SSE
 - Area di massima attenzione
- Tipologia aree incendiate dal 2005 al 2020**
- BOSCO
 - PASCOLO
- Area non idonee ai sensi dei valori ambientali**
- SIC CEE 92/43 (artt. 33, 34 N.T.A. PPR)
 - ZPS CEE 79/409 (artt. 33, 34 N.T.A. PPR)
 - Oasi permanenti di protezione faunistica (artt. 33,37 N.T.A. PPR)
 - Convenzioni internazionali
 - Aree Naturali e Subnaturali (artt. 22,23,24 N.T.A. PPR)
 - AreeSeminaturali (artt. 25,26,27 N.T.A. PPR)
 - Sistema regionale dei parchi, delle riserve e dei monumenti naturali L.R. 31/89 (artt 33,36 N.T.A. PPR)
 - Vincolo Idrogeologico Sardegna Art.1-9-18
- Classe di pericolosità idraulica**
- HI1
 - HI2
 - HI3
 - HI4
- Piano stralcio fasce fluviali - classe fascia**
- A_2
 - A_50
 - B_100
 - B_200
 - C
- Classe di pericolosità da frana**
- Hg1
 - Hg2
 - Hg3
 - Hg4

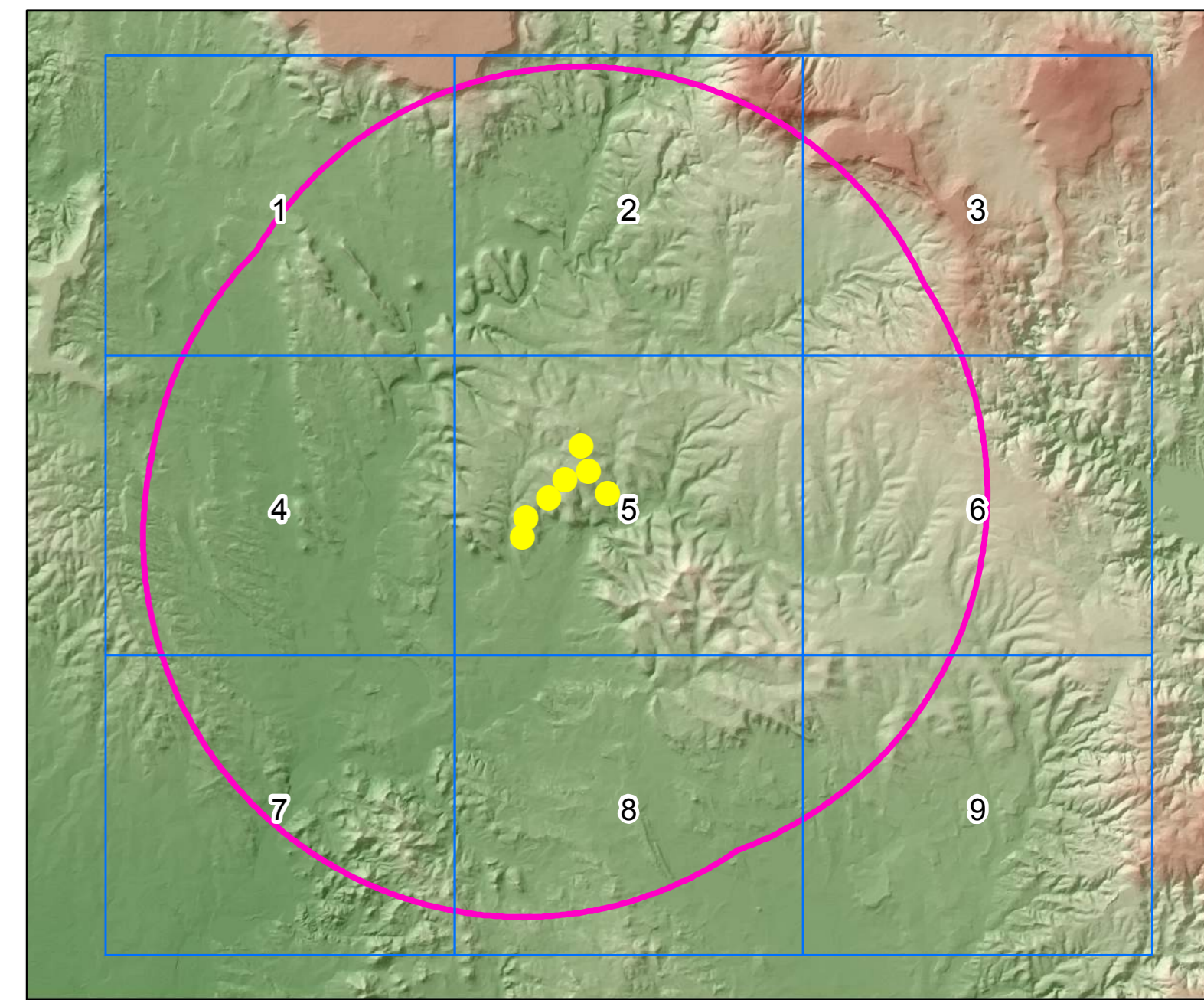

COMITENTE	GRV WIND SARDEGNA 7 S.R.L. Via Durini, 9 - 07100 Grosseto (GR) Tel. +39 0564 50543159 20122 Milano - PEC: grwind@grwind.it	GRV WIND SARDEGNA 7 S.R.L. Via Durini, 9 - 07100 Grosseto (GR) Tel. +39 0564 50543159 20122 Milano - PEC: grwind@grwind.it
PRODOTTORE	Progettazione e coordinamento: IAT CONSULTING S.p.A. Via Durini, 9 - 07100 Grosseto (GR) Tel. +39 0564 50543159 20122 Milano - PEC: grwind@grwind.it	COMUNE VILLANOVAFRANCA COMUNE FURTEI COMUNE SANLURI COMUNE VILLAMAR
PROGETTO		
PROGETTO	PROGETTO DEFINITIVO PER LA REALIZZAZIONE DI UN PARCO EOLICO DENOMINATO "SU MURDEGU" COMPOSTO DA 7 AEROGENERATORI DA 6.0 MW, PER UNA POTENZA COMPLESSIVA DI 42 MW SITO NEL COMUNE DI VILLANOVAFRANCA (VS), CON OPERE DI CONNESSIONE NEI COMUNI DI VILLANOVAFRANCA, VILLAMAR, FURTEI E SANLURI (VS)	
ELABORATO	Titolo: CARTA DEI DISPOSITIVI DI TUTELA AMBIENTALE - AREE DI MASSIMA ATTENZIONE 1:10.000	Tipo Doc: WNF-RAB-2a
None File:	WNF-RAB-2a Carta dei dispositivi di tutela ambientale - Aree di massima attenzione 1:10.000	
Scale/Formato:	1:10.000 - A0	
REV.	0 Aprile 2022	Prima emissione DESCRIZIONE
REV.	1 DATA	IAT PROGETTI ELABORAZIONE
REV.	2 DATA	IAT PROGETTI VERIFICA
REV.	3 DATA	GR/alue APPROVAZIONE

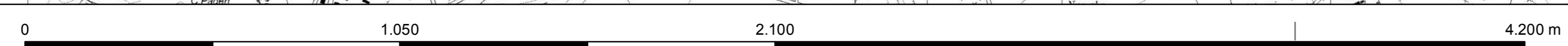

CARTA DEI DISPOSITIVI DI TUTELA AMBIENTALE - AREALE DI MASSIMA ATTENZIONE 1:10.000

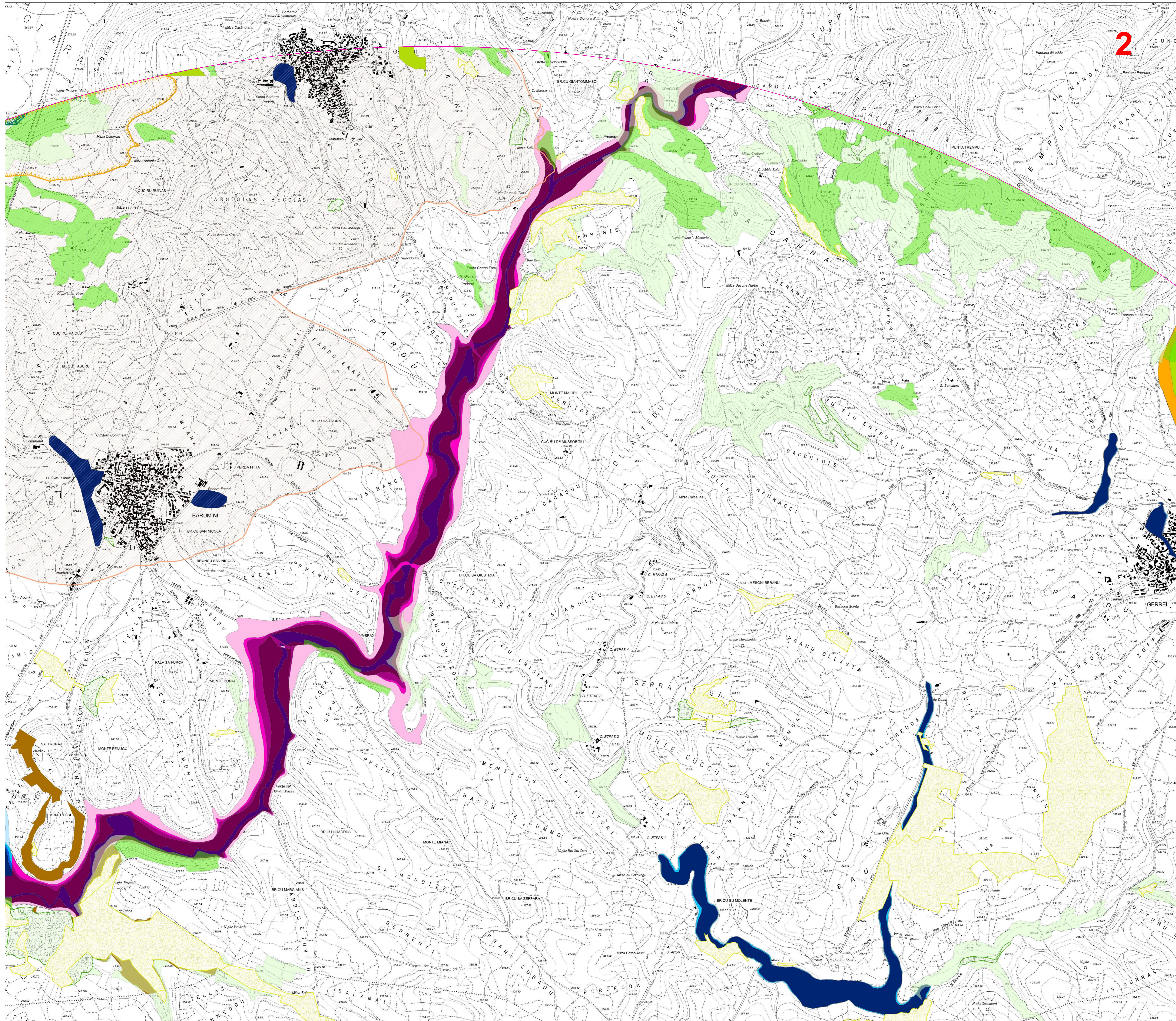

- Legenda**
- Aerogeneratori di progetto
 - Fondazioni
 - Area cantiere e trasbordo
 - Cavidotto MT
 - Viabilità in adeguamento a quella esistente
 - Viabilità temporanea
 - Viabilità di nuova realizzazione
 - Piazzole
 - SSE
 - Area di massima attenzione
- Tipologia aree incendiate dal 2005 al 2020**
- BOSCO
 - PASCOLO
- Area non idonee ai sensi dei valori ambientali**
- SIC CEE 92/43 (artt. 33, 34 N.T.A. PPR)
 - ZPS CEE 79/409 (artt. 33, 34 N.T.A. PPR)
 - Oasi permanenti di protezione faunistica (artt. 33,37 N.T.A. PPR)
 - Convenzioni internazionali
 - Aree Naturali e Subnaturali (artt. 22,23,24 N.T.A. PPR)
 - AreeSeminaturali (artt. 25,26,27 N.T.A. PPR)
 - Sistema regionale dei parchi, delle riserve e dei monumenti naturali L.R. 31/89 (artt 33,36 N.T.A. PPR)
 - Vincolo Idrogeologico Sardegna Art.1-9-18
- Classe di pericolosità idraulica**
- HI1
 - HI2
 - HI3
 - HI4
- Piano stralcio fasce fluviali - classe fascia**
- A_2
 - A_50
 - B_100
 - B_200
 - C
- Classe di pericolosità da frana**
- Hg1
 - Hg2
 - Hg3
 - Hg4

2

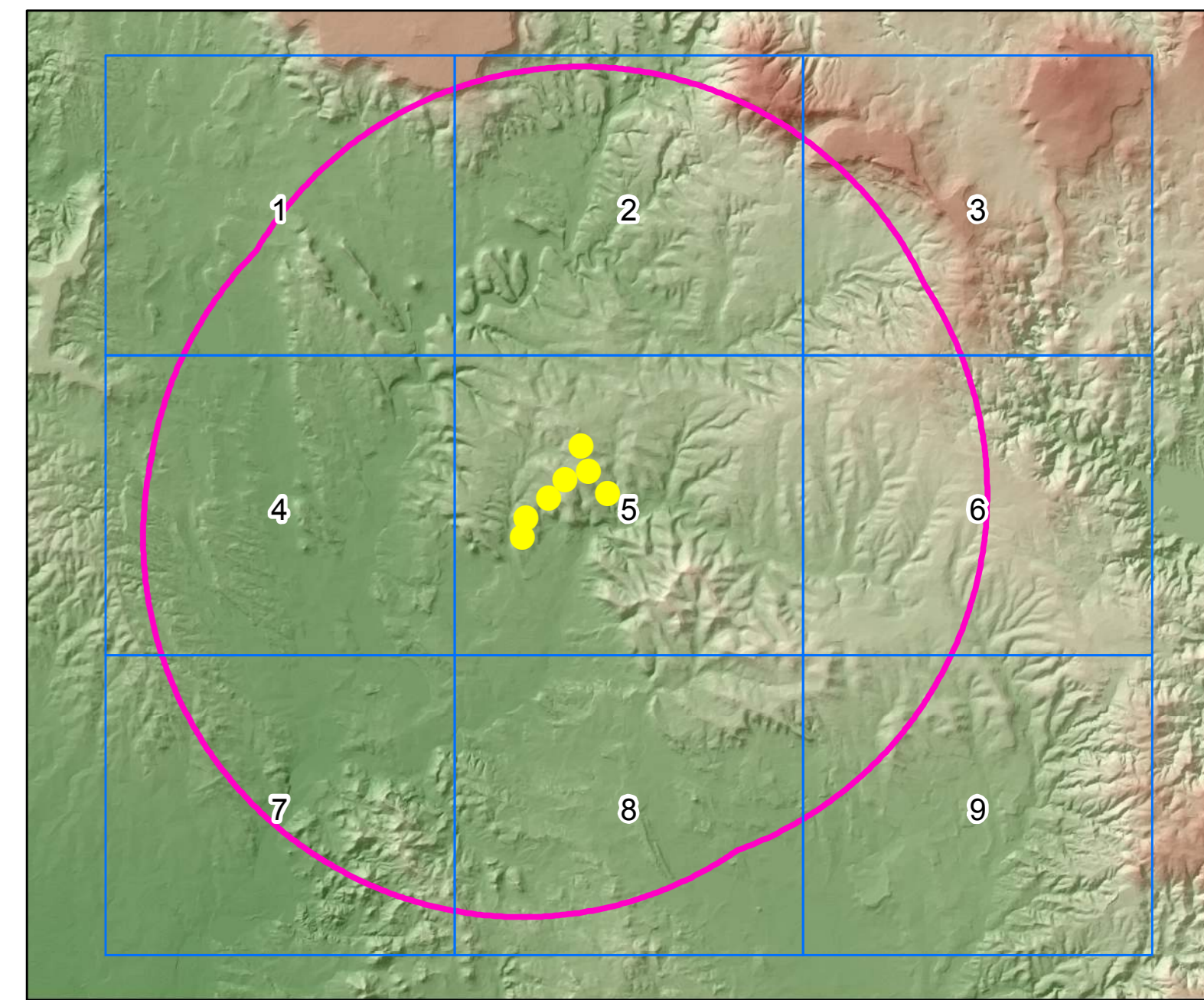

<p>COMITENTE</p> <p>PRODOTTORE</p> <p>PROGETTO</p> <p>ELABORATO</p>	<div style="display: flex; justify-content: space-between;"> <div style="width: 45%;"> <p>GR/alue Improving performance, improving life.</p> </div> <div style="width: 45%; font-size: 8px;"> <p>GRV WIND SARDEGNA 7 S.R.L. Via Durini, 9 - 07100 Macerata 20122 Milano - PEC: grwind@sardegna7.it</p> </div> </div> <div style="display: flex; justify-content: space-between; margin-top: 10px;"> <div style="width: 45%;"> <p>Progettazione e coordinamento P.L. - Coordinatore Tecnico 20122 Milano - PEC: iat@iat.it</p> </div> <div style="width: 45%; font-size: 8px;"> <p>GRV WIND SARDEGNA 7 S.R.L. Via Durini, 9 - 07100 Macerata 20122 Milano - PEC: grwind@sardegna7.it</p> </div> </div> <div style="text-align: center; margin-top: 10px;"> <p>PROGETTO DEFINITIVO PER LA REALIZZAZIONE DI UN PARCO EOLICO DENOMINATO "SU MURDEGU" COMPOSTO DA 7 AEROGENERATORI DA 6.0 MW, PER UNA POTENZA COMPLESSIVA DI 42 MW SITO NEL COMUNE DI VILLANOVAFRANCA (VS), CON OPERE DI CONNESSIONE NEI COMUNI DI VILLANOVAFRANCA, VILLAMAR, FURTEI E SANLURI (VS)</p> </div> <table border="1" style="width: 100%; border-collapse: collapse; font-size: 8px;"> <tr> <td style="width: 50%;">Nome file: WNF-RAB-2a Carta dei dispositivi di tutela ambientale - Aree di massima attenzione 1:10.000</td> <td style="width: 50%;">Rev/Doc: WNF-RAB-2a</td> </tr> <tr> <td>0</td> <td>1:10.000 - A0</td> </tr> <tr> <td>0</td> <td>Aprile 2022</td> </tr> <tr> <td>REV.</td> <td>DATA</td> </tr> <tr> <td>Prima emissione</td> <td>IAT PROGETTI</td> </tr> <tr> <td>DESCRIZIONE</td> <td>IAT PROGETTI</td> </tr> <tr> <td></td> <td>GR/alue</td> </tr> <tr> <td></td> <td>VERIFICA</td> </tr> <tr> <td></td> <td>APPROVAZIONE</td> </tr> </table>	Nome file: WNF-RAB-2a Carta dei dispositivi di tutela ambientale - Aree di massima attenzione 1:10.000	Rev/Doc: WNF-RAB-2a	0	1:10.000 - A0	0	Aprile 2022	REV.	DATA	Prima emissione	IAT PROGETTI	DESCRIZIONE	IAT PROGETTI		GR/alue		VERIFICA		APPROVAZIONE
Nome file: WNF-RAB-2a Carta dei dispositivi di tutela ambientale - Aree di massima attenzione 1:10.000	Rev/Doc: WNF-RAB-2a																		
0	1:10.000 - A0																		
0	Aprile 2022																		
REV.	DATA																		
Prima emissione	IAT PROGETTI																		
DESCRIZIONE	IAT PROGETTI																		
	GR/alue																		
	VERIFICA																		
	APPROVAZIONE																		

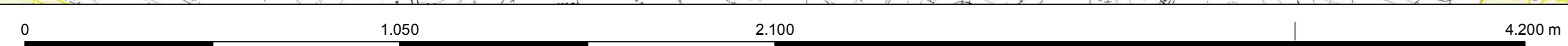

CARTA DEI DISPOSITIVI DI TUTELA AMBIENTALE - AREALE DI MASSIMA ATTENZIONE 1:10.000

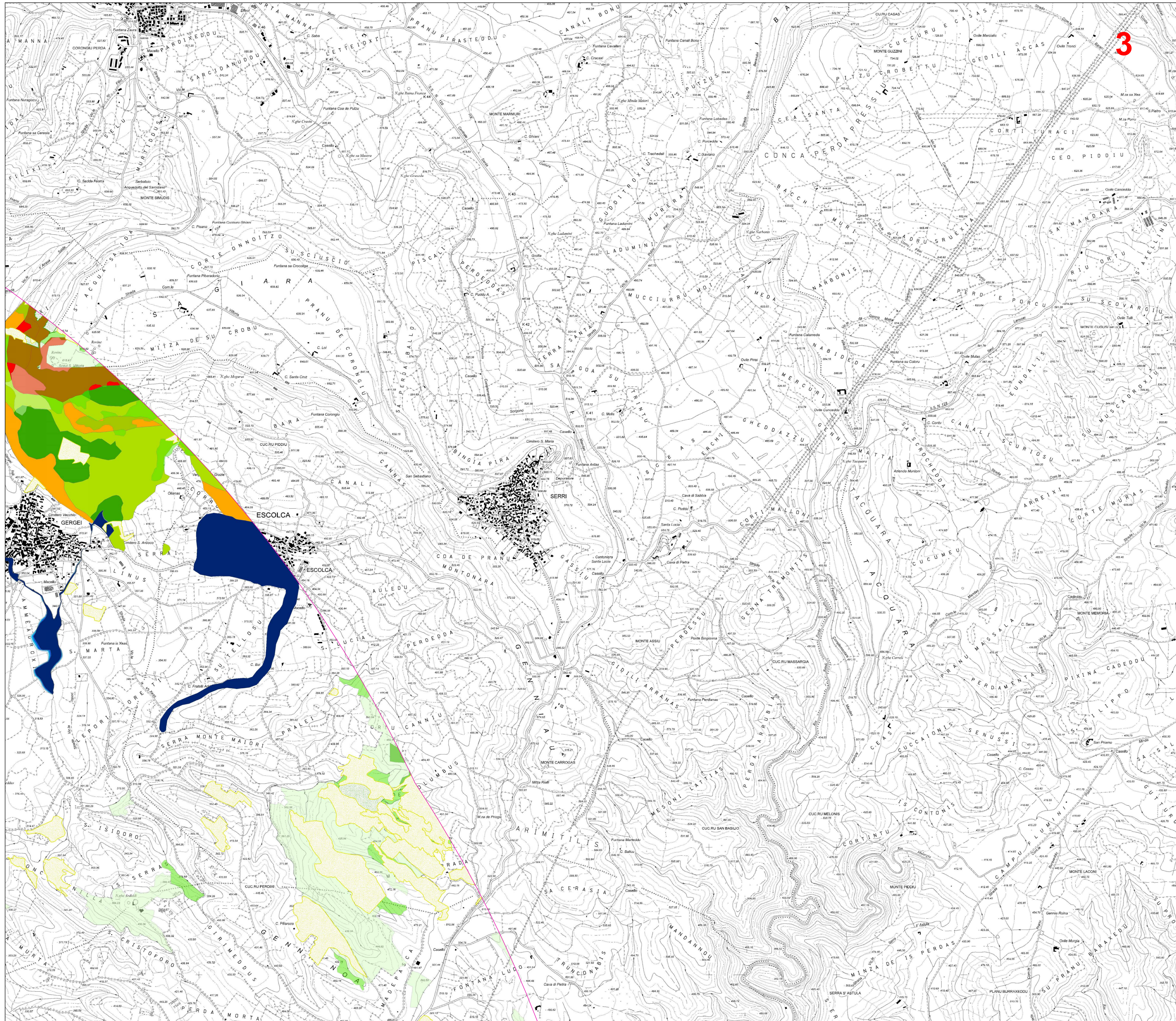

Legenda

- Aerogeneratori di progetto
 - Fondazioni
 - Area cantiere e trasbordo
 - Caviddotto MT
 - Viabilità in adeguamento a quella esistente
 - Viabilità temporanea
 - Viabilità di nuova realizzazione
 - Piazzole
 - SSE
 - Area di massima attenzione
- Tipologia aree incendiate dal 2005 al 2020**
- BOSCO
 - PASCOLO
- Area non idonee ai sensi dei valori ambientali**
- SIC CEE 92/43 (artt. 33, 34 N.T.A. PPR)
 - ZPS CEE 79/409 (artt. 33, 34 N.T.A. PPR)
 - Oasi permanenti di protezione faunistica (artt. 33,37 N.T.A. PPR)
 - Convenzioni internazionali
 - Aree Naturali e Subnaturali (artt. 22,23,24 N.T.A. PPR)
 - AreeSeminaturali (artt. 25,26,27 N.T.A. PPR)
 - Sistema regionale dei parchi, delle riserve,e dei monumenti naturali L.R. 31/89 (artt 33,36 N.T.A. PPR)
 - Vincolo Idrogeologico Sardegna Art.1-9-18
- Classe di pericolosità idraulica**
- HI1
 - HI2
 - HI3
 - HI4
- Piano stralcio fasce fluviali - classe fascia**
- A_2
 - A_50
 - B_100
 - B_200
 - C
- Classe di pericolosità da frana**
- Hg1
 - Hg2
 - Hg3
 - Hg4

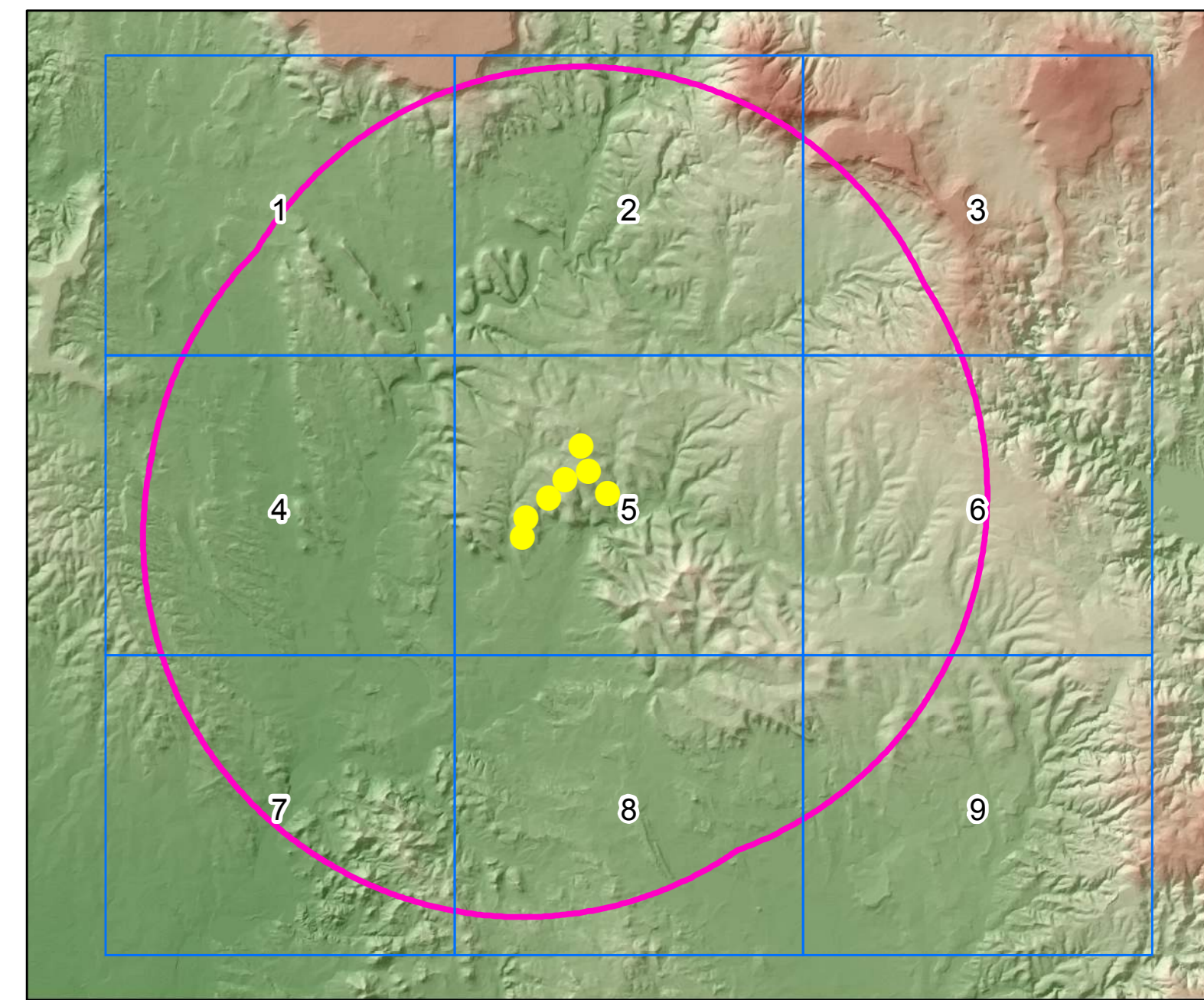

GR/alue GRV WIND SARDEGNA 7 S.R.L.
 Improving performances, improving life. Via Durini, 9 Tel. +39.02.50043359
 20122 Milano PEC: grwind@grvalue.it

iat IAT CONSULTING PROJECTS
 Progettazione e coordinamento
 Via Durini, 9 Tel. +39.02.50043359
 20122 Milano PEC: iat@iat.it



PROGETTO DEFINITIVO PER LA REALIZZAZIONE DI UN PARCO EOLICO DENOMINATO "SU MURDEGU" COMPOSTO DA 7 AEROGENERATORI DA 6.0 MW, PER UNA POTENZA COMPLESSIVA DI 42 MW SITO NEL COMUNE DI VILLANOVAFRANCA (VS), CON OPERE DI CONNESSIONE NEI COMUNI DI VILLANOVAFRANCA, VILLAMARI, FURTEI E SANLURI (VS)

Nome file: WNF-RAB-2a Carta dei dispositivi di tutela ambientale - Aree di massima attenzione 1:10.000
 Scala/Formato: 1:10.000 - A0

0	Aprile 2022	Prima emissione	IAT PROGETTI	IAT PROGETTI	GR/VALUE
REV.	DATA	DESCRIZIONE	ELABORAZIONE	VERIFICA	APPROVAZIONE

