INQUADRAMENTO TERRITORIALE DELLA SOTTOSTAZIONE UTENTE - CARTOGRAFIA CATASTALE

SCALA 1:1000

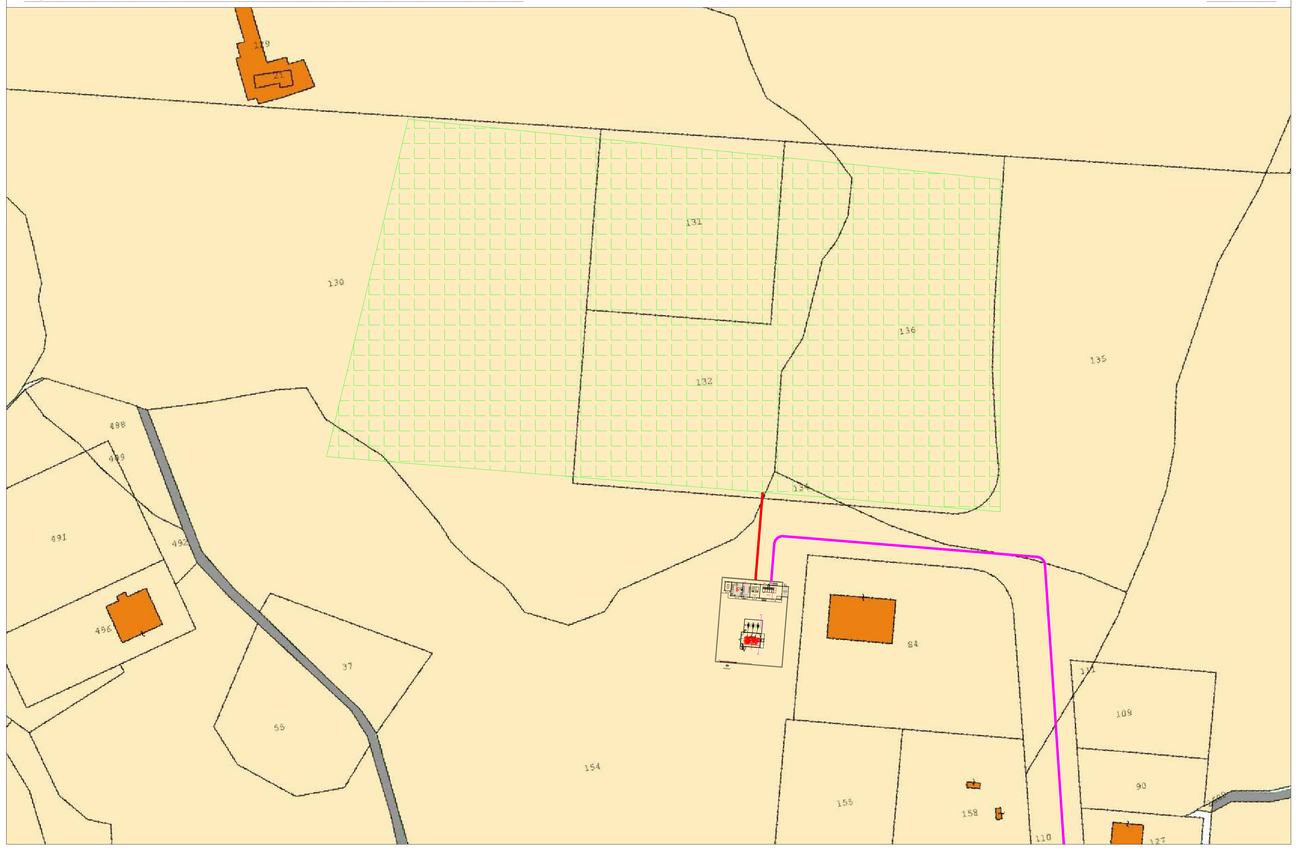

SEZIONE AA' - QUADRO AT

SCALA 1:50

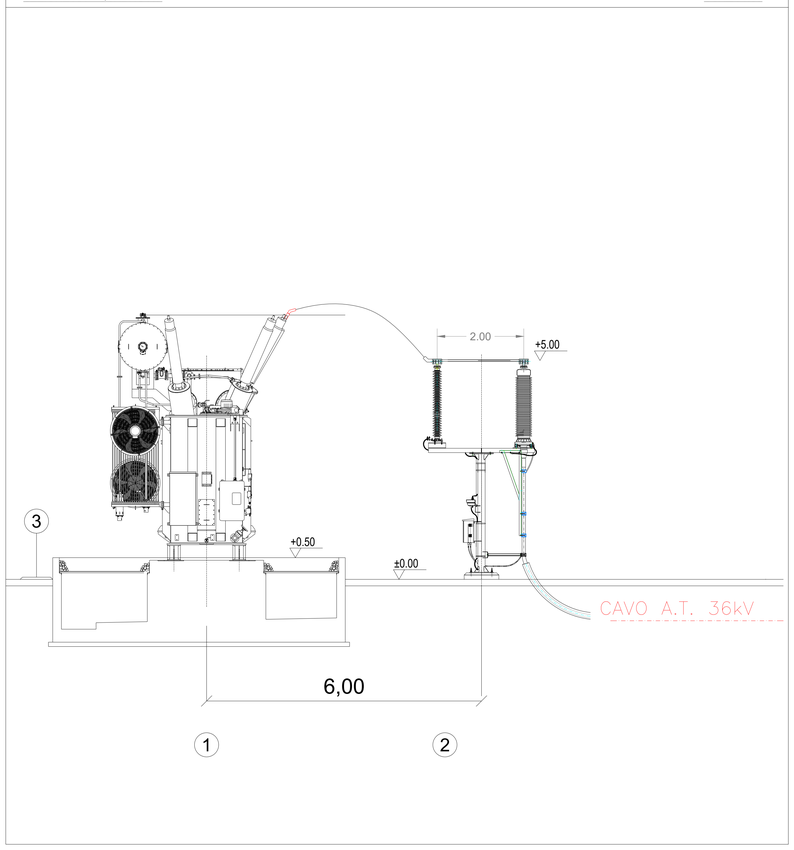

LEGENDA

- Cavidotto AT
- Stazione RTN
- Cavidotto MT

LEGENDA APPARECCHIATURE

POSIZIONE	DESCRIZIONE
1	TRASFORMATORE AT/MT
2	CASTELLO CAVI E ISOLATORE
3	PREDISPOSIZIONE M.A.T NEUTRO
4	MARSHALLING KIOSK
5	CELLA AT - 36 kV
6	RISALITA SBARRE

PLANIMETRIA SOTTOSTAZIONE UTENTE

SCALA 1:100

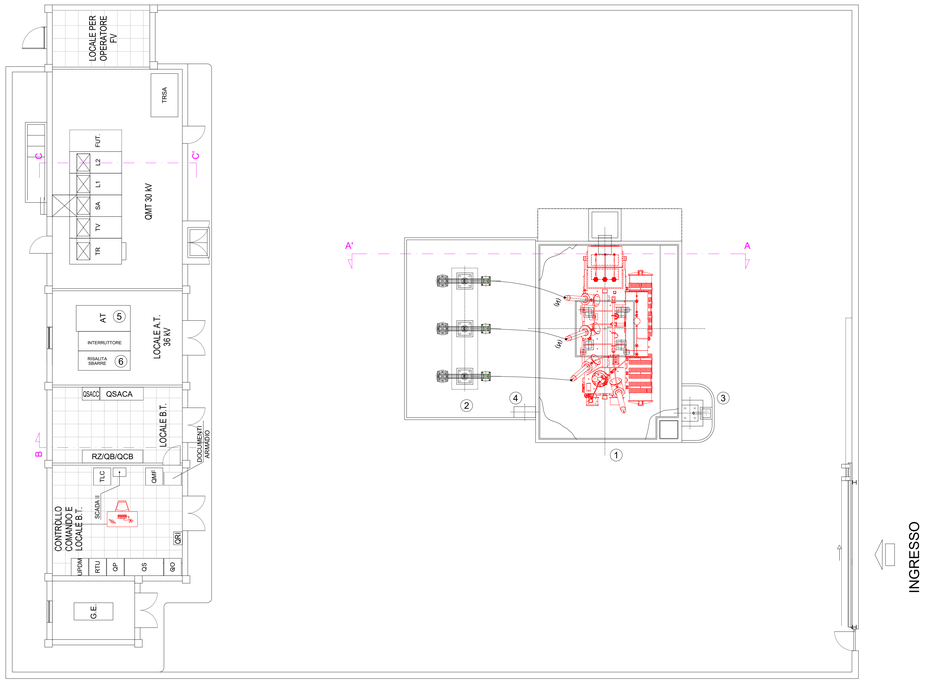

PROSPETTO E SEZIONI EDIFICIO

SCALA 1:100

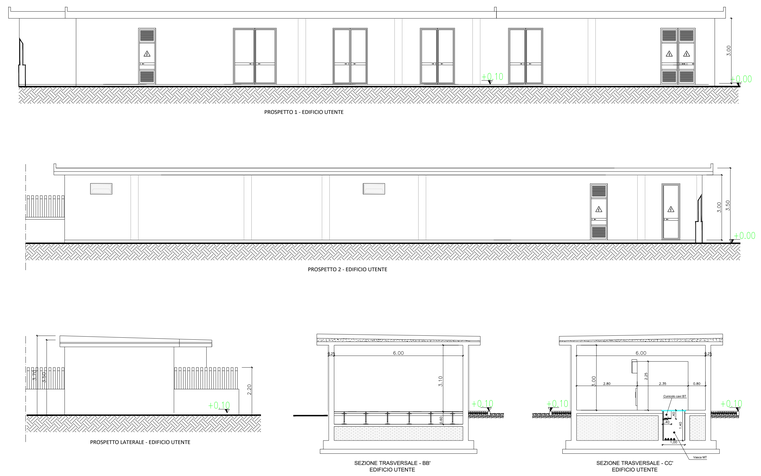

REGIONE SARDEGNA — PROVINCIA DI NUORO — COMUNE DI NUORO — COMUNE DI ORANI

Realizzazione di un impianto agrivoltaico integrato con allevamento non intensivo di ovini, produzione agricola, produzione di energia elettrica da fonte rinnovabile fotovoltaica e sistema di accumulo elettrochimico da ubicarsi in agro di Nuoro e Orani (NU) e delle relative opere di connessione nei Comuni di Nuoro e Orani (NU) per la connessione alla Stazione Elettrica SE RTN

Impianto FV:Potenza nominale cc: 46,767 MWp - Potenza in immissione ca: 45,888 MVA
Sistema di accumulo: Potenza nominale ca: 10,00 MVA - Capacità nominale: 22,320 MWh

ELABORATO

INQUADRAMENTO CARTOGRAFICO DELLA SSU

SU MAPPA CATASTALE E DETTAGLI

IDENTIFICAZIONE ELABORATO

Livello progetto	Codice Pratica AU	Documento	Codice elaborato	n° foglio	n° tot. fogli	Nome file	Data	Scala
PD		D	3.32_01	1	1	D_3.32_01_SSU.pdf	Giugno 2022	varie

REVISIONI

Rev. n°	Data	Descrizione	Redatto	Verificato	Approvato
00	27/06/2022	I Emissione	MILELLA	SPINELLI	AMBRON

PROGETTAZIONE:
MATE System S.r.l.
Via Papa Pio XII, n.8 70020 Cassano delle Murge (BA)
tel. +39 080 5746758
mail: info@matesystemsrl.it pec: matesystem@pec.it

ORDINE DEGLI INGEGNERI DI BARI — FRANCESCO AMBRON — Sez. A - 890 — INGEGNERE INFORMATICO — INGEGNERE CIVILE E AMBIENTALE

DIRITTI | Questo elaborato è di proprietà della Ambra Solare 49 S.r.l. pertanto non può essere riprodotto né integralmente, né in parte senza l'autorizzazione scritta della stessa. Da non utilizzare per scopi diversi da quelli per cui è stato fornito.

PROPONENTE:
Ambra Solare 49 S.r.l.
Via TEVERE n° 41
00198 ROMA

Il legale rappresentante
Dott. PABLO MIGUEL OTIN PINTADO

Questo documento contiene informazioni di proprietà della società MATE System S.r.l. e deve essere utilizzato esclusivamente dal destinatario in relazione alle finalità per le quali è stato inoltrato.
È vietata qualsiasi forma di riproduzione o di divulgazione senza l'esplicito consenso della MATE System S.r.l.