



REGIONE
SARDEGNA



PROVINCIA DI
NUORO



COMUNE DI
NUORO



COMUNE DI
ORANI

Realizzazione di un impianto agrivoltaico integrato con allevamento non intensivo di ovini, produzione agricola, produzione di energia elettrica da fonte rinnovabile fotovoltaica e sistema di accumulo elettrochimico da ubicarsi in agro di Nuoro e Orani (NU) e delle relative opere di connessione nei Comuni di Nuoro e Orani (NU) per la connessione alla Stazione Elettrica SE RTN

Impianto FV: Potenza nominale cc: 46,767 MWp - Potenza in immissione ca: 45,888 MVA
Sistema di accumulo: Potenza nominale ca: 10,00 MVA - Capacità nominale: 22,320 MWh

ELABORATO

RELAZIONE DEGLI ELEMENTI CARATTERISTICI DEL PAESAGGIO AGRARIO

IDENTIFICAZIONE ELABORATO

Livello progetto	Codice Pratica AU	Documento	Codice elaborato	n° foglio	n° tot. fogli	Nome file	Data	Scala
PD		R	2.13_01			R_2.13_01_ELEMENTIPAESAGGIO.pdf	Luglio 2022	n.a.

REVISIONI

Rev. n°	Data	Descrizione	Redatto	Verificato	Approvato
00	12/07/2022	I Emissione	PETRUZZELLIS	SPINELLI	AMBRON

PROGETTAZIONE:

MATE System S.r.l.

Via Papa Pio XII, n.8 70020 Cassano delle Murge (BA)
tel. +39 080 5746758
mail: info@matesystemsrl.it pec: matesystem@pec.it

Il tecnico
Dott. Michele Petruzzellis
Agronomo

Michele



DIRITTI

Questo elaborato è di proprietà della Ambra Solare 49 S.r.l. pertanto non può essere riprodotto né integralmente, né in parte senza l'autorizzazione scritta della stessa. Da non utilizzare per scopi diversi da quelli per cui è stato fornito.

PROPONENTE:

Ambra Solare 49 S.r.l.
Via TEVERE n° 41
00198 ROMA

Il legale rappresentante

Dott. PABLO MIGUEL OTIN PINTADO



Dott. Michele Petruzzellis Agronomo

*via Don Cesare Franco, 21 – 70020
Cassano delle Murge (BA)
Cellulare: 3284494353 – P.IVA: 07071390723
mail: agronomopetruzzellis@gmail.com
pec: m.petruzzellis@conafpec.it*

REALIZZAZIONE DI UN IMPIANTO AGRIVOLTAICO
INTEGRATO CON ALLEVAMENTO NON INTENSIVO DI
OVINI, PRODUZIONE AGRICOLA, PRODUZIONE DI ENERGIA
ELETTRICA DA FONTE RINNOVABILE FOTOVOLTAICA E
SISTEMA DI ACCUMULO ELETTROCHIMICO DA UBICARSI
IN AGRO DI NUORO E ORANI (NU) E DELLE RELATIVE
OPERE DI CONNESSIONE NEI COMUNI DI NUORO E ORANI
(NU) PER LA CONNESSIONE ALLA STAZIONE ELETTRICA
SE RTN

**RELAZIONE DEGLI ELEMENTI CARATTERISTICI DEL PAESAGGIO
AGRARIO**

Il tecnico
Dott. Michele Petruzzellis
Agronomo



Indice

PREMESSA	3
INQUADRAMENTO TERRITORIALE	3
LOCALIZZAZIONE DELL'INTERVENTO	5
ELEMENTI CARATTERISTICI DEL PAESAGGIO AGRARIO	8
CONSIDERAZIONI CONCLUSIVE	10

PREMESSA

Il sottoscritto Dr. Michele Petruzzellis Agronomo, iscritto all'Albo dei Dottori Agronomi e Forestali della Provincia di Bari al n. 1181 è stato incarico dalla Società MATE System Unipersonale Srl, con sede alla via Papa Pio XII, 8 – 70020 Cassano delle Murge (BA), per redigere la presente relazione relativa agli elementi caratteristici del paesaggio agrario, finalizzata alla “Realizzazione di un impianto agrivoltaico integrato con allevamento non intensivo di ovini, produzione agricola, produzione di energia elettrica da fonte rinnovabile fotovoltaica e sistema di accumulo elettrochimico da ubicarsi in agro di Nuoro e Orani (NU) e delle relative opere di connessione nei Comuni di Nuoro e Orani (NU) per la connessione alla Stazione Elettrica SE RTN”.

Il presente elaborato ha lo scopo di delineare la presenza di elementi paesaggistici del paesaggio agrario nell'area ricadente nei Comuni di Nuoro ed Orani, in cui è prevista la realizzazione di un impianto agrivoltaico; con riferimento alle sue caratteristiche potenziali ed al valore delle colture presenti.

INQUADRAMENTO TERRITORIALE

La porzione di territorio interessata dal progetto è caratterizzata da un paesaggio rurale tipico dell'entroterra Sardo, che ha come primo elemento distintivo la percezione di un territorio aspro in quanto ricco di roccia affiorante e di macchia mediterranea. Il territorio è fortemente vocato all'attività agro-pastorale, pertanto le colture agricole sono relative all'attività zootecnica e a piccole superfici destinate all'orto-frutta principalmente coltivate per uso familiare.

I principali parametri climatici caratterizzano l'area mediterranea con inverni miti ed estati siccitose, ma soprattutto con scarsa piovosità nel periodo che va dalla tarda primavera all'inizio dell'autunno. Come conseguenza dell'andamento termometrico, ma anche dell'attività delle piante, i valori dell'evapotraspirazione sono anch'essi caratterizzati da bassi valori invernali che aumentano nel periodo estivo, in netta controtendenza con l'andamento delle precipitazioni. Questo comporta uno sbilancio netto nel bilancio idrico, con un surplus di acqua nel periodo di maggiore piovosità e un deficit accentuato nel periodo caldo. Essendoci una maggiore concentrazione delle piogge nel periodo autunno-primaverile, si deve prestare particolare attenzione alle conseguenze sul territorio che tale afflusso concentrato può produrre. Le forti intensità pluviometriche autunnali possono cogliere le aree più esposte, come i suoli nudi, o i pascoli, nella fase in cui si ha il minore effetto di protezione del terreno da parte della vegetazione, costituita prevalentemente da specie terofite a riposo estivo. Ciò particolarmente dove la pendenza dei terreni è accentuata, e dove il terreno, derivante da substrati intrusivi, è poco strutturato o sciolto. Pertanto, è necessaria una particolare attenzione alle problematiche dell'erosione, che possono creare danni sensibili e degradare aree altrimenti utilizzabili proficuamente per una gestione agraria e naturalistico-forestale orientate ai concetti della sostenibilità e dell'uso nella tutela.

Il sistema "della copertura botanico-vegetazionale" nel territorio oggetto di intervento è caratterizzato da una distribuzione molto variegata di essenze botaniche e vegetazionali. Quasi tutto il territorio del Comune di Nuoro, per buona parte impervio e inadatto alle coltivazioni agricole, è stato per secoli prevalentemente boscato. Le formazioni presenti appartengono principalmente alle leccete mesofile

ed alle sugherete; queste formazioni, che svolgono fra l'altro un importante ruolo di colonizzazione e di consolidamento idrogeologico, pedologico e vegetazionale dei paesaggi sulle rocce intrusive, si compenetrano verso il basso con le macchie, formazioni molto fitte, con altezza variabile tra 2 e 5 m, con residui di matricine e polloni del ceduo di leccio preesistente. Altrettanto molto rilevante è il ruolo delle sugherete, protagoniste di un sistema in equilibrio in cui l'uomo svolge un ruolo importante, con tagli selettivi ed attività pastorale che hanno privilegiato la sughera a svantaggio del leccio.

Da un punto di vista paesaggistico, gli unici beni identificati mediante il SIT, ai sensi dell'ex art. 143 sono n. 2 nuraghe ricadenti esattamente a confine dell'area oggetto di intervento ed in quanto tali non saranno interessate dalla proiezione dei pannelli fotovoltaici.

L'area di intervento è lontana da centri abitati al netto di alcune strutture masserizie che fungono da abitazioni per agricoltori/allevatori oltre che da ricoveri per animali (principalmente ovini).

La presente relazione è la sintesi di uno studio effettuato nell'areale di interesse, ovvero in agro di Nuoro e Orani (NU), avente ad oggetto la localizzazione delle colture agricole presenti che danno origine a prodotti con riconoscimento di marchi di qualità (D.O.P. e I.G.P.). Di seguito, pertanto, si riporteranno i risultati delle attività di studio effettuate allo scopo di individuare sul posto gli elementi caratteristici del paesaggio agrario e confrontando gli stessi con quanto riportato nelle ortofoto della Regione Sardegna, corredandoli opportunamente con la documentazione fotografica, al fine di individuare eventuali differenze in ottemperanza di quanto disposto dalle "Istruzioni Tecniche per la informatizzazione della documentazione a corredo dell'Autorizzazione Unica" R.R. n. 24 del 30 dicembre 2010, "Regolamento attuativo del Decreto del Ministero del Ministero per lo Sviluppo Economico del 10 settembre 2010, "Linee Guida per l'autorizzazione degli impianti alimentati da fonti rinnovabili", che individuano "le aree e siti non idonei alla installazione di specifiche tipologie di impianti alimentati da fonti rinnovabili" e dal D.G.R. n. 3029 del 30 dicembre 2010, che approva la "Disciplina del procedimento unico di autorizzazione alla realizzazione ed all'esercizio di impianti di produzione di energia elettrica alimentati da fonti rinnovabili".

L'attività è stata espletata analizzando la cartografica tematica regionale ed effettuando i sopralluoghi nei siti di interesse al fine di raccogliere tutti i dati utili sotto l'aspetto ambientale ed agronomico, relativi a tutta la superficie interessata dall'intervento e alla zona circostante per un raggio di almeno 500 metri. Più precisamente, sono state rilevate le colture praticate e l'eventuale presenza di elementi caratterizzanti il paesaggio agrario, evidenziandone le relazioni, le criticità e i processi che lo caratterizzano.

Dal punto di vista operativo, sono state prese in considerazione le colture praticate, considerandone l'età e il sesto d'impianto, le specifiche varietà, le tecniche di coltivazione e valutandone lo stato dei luoghi.

Analizzando tutti i piani ed i programmi di tutela ambientale ed urbanistica, di seguito dettagliati, sia di carattere nazionale che regionale, provinciale e comunale, al fine di individuare, previa sovrapposizione con i layers catastali forniti dall'Agenzia delle Entrate, gli eventuali vincoli insistenti sulle aree occupate dall'impianto agrivoltaico e dal percorso del cavidotto di cui in premessa:

- Piano Paesaggistico Regionale (PPR), approvato con D.G.R. n. 36/7 del 5 settembre 2006;
- Piano di Bacino Stralcio per l'Assetto Idrogeologico (PAI), approvato con D.P.R. n. 67 del 10.07.2006 ed aggiornato con D.P.R. n. 121 del 10/11/2015;
- Piano urbanistico comunale del Comune di Nuoro (NU) approvato con Deliberazione del Consiglio Comunale n. 42 del 27/07/2013, Determinazione Dir. Gen. N. 478/DG del 24/02/2015, pubblicato sul BURAS con n. 11 del 12/03/2015 e aggiornato il 15/05/2020;
- Piano Regolatore Generale del Comune di Orani (NU) approvato con Deliberazione del Consiglio Comunale n. 26 del 22/03/1980, pubblicato sul BURAS con n. 12 del 07/03/1983 e aggiornato al 25/09/2008.

Dall'analisi effettuata, alcune delle particelle oggetto d'intervento risultano interessate da alcuni vincoli paesaggistici relativi al Piano Paesaggistico Regionale (PPR):

- Sulla particella 574 presente al foglio 50 del Comune di Nuoro insiste il vincolo "Beni Paesaggistici - Nurgahe" (TAVOLA 6);
- sulla particella 18 presente al foglio 9 del Comune di Orani insiste il vincolo "Beni Paesaggistici – Fiumi e torrenti - Riu Torcore (TAVOLA 7).

Rispetto al Piano di Bacino Stralcio per l'Assetto Idrogeologico (PAI):

- Sulle particelle 10-18 presenti al foglio 9 del Comune di Orani, sulle particelle 574-80 presenti al foglio 50 del Comune di Nuoro insiste il vincolo "Idrografico – Elemento idrico" (TAVOLA 7);
- inoltre, sull'area di intervento insiste il vincolo relativo al pericolo di frana così come da Art. 8 e cos' come dettagliato nella tavola allegata (TAVOLA 8).

Inoltre, l'area non ricade all'interno della perimetrazione di alcun sito Natura 2000 (SIC e/o ZPS).

Riguardo ai vincoli su citati si è provveduto a realizzare una fascia di rispetto all'interno della quale non si realizzerà alcun tipo di intervento al fine di non depauperare il paesaggio e quindi ridurre al minimo l'impatto ambientale che il progetto potrebbe causare in seguito all'interazione con i vincoli stessi.

LOCALIZZAZIONE DELL'INTERVENTO

L'area d'impianto ricopre una superficie di circa 115 ettari, come di seguito dettagliato in tabella, ed è posta ad una quota altimetrica che si attesta intorno ad un valore medio di 600 m s.l.m.

AREA IMPIANTO			
Comune	Foglio	Particella	Superficie (Ha)
ORANI (NU)	9	18	23,1741
ORANI (NU)	9	18	1,6323
ORANI (NU)	9	65	3,1927
ORANI (NU)	9	65	0,3442
ORANI (NU)	9	67	0,0938

ORANI (NU)	9	68	26,459
ORANI (NU)	9	10	12,4688
ORANI (NU)	9	10	0,0832
ORANI (NU)	9	52	0,0042
NUORO (NU)	50	73	0,4105
NUORO (NU)	50	74	0,6
NUORO (NU)	50	74	0,0886
NUORO (NU)	50	75	0,2
NUORO (NU)	50	75	0,051
NUORO (NU)	50	76	0,7522
NUORO (NU)	50	76	0,1072
NUORO (NU)	50	77	1,773
NUORO (NU)	50	78	1,7626
NUORO (NU)	50	78	0,0544
NUORO (NU)	50	79	2,104
NUORO (NU)	50	80	0,681
NUORO (NU)	50	523	0,0635
NUORO (NU)	50	646	1,1422
NUORO (NU)	50	648	0,0008
NUORO (NU)	50	808	0,078
NUORO (NU)	50	808	0,9246
NUORO (NU)	50	810	0,429
NUORO (NU)	50	812	3,7919
NUORO (NU)	50	814	0,2842
NUORO (NU)	50	816	0,5553
NUORO (NU)	50	574	15,851
NUORO (NU)	50	574	8,1415
NUORO (NU)	50	286	3,9475
NUORO (NU)	50	286	0,971
NUORO (NU)	50	287	2,6731
NUORO (NU)	50	287	0,5209
TOTALE			115,41

Al fine di rilevare le produzioni agricole di qualità presenti nelle aree di interesse, è stato individuato un buffer di 500 metri, ove sono stati rilevati gli eventuali elementi caratterizzanti il paesaggio agrario, evidenziandone le relazioni, le criticità e i processi che lo caratterizzano.



Figura 1 – Area Buffer 500 m



Figura 2 – Area Buffer 500 m

Il territorio dell'area circostante la zona di realizzazione dell'impianto è caratterizzato da un paesaggio agricolo ove predomina il pascolo e rari "fazzoletti di terra" coltivati a seminativo a causa di abbondante roccia affiorante che non permette un'adeguata coltivazione delle più comuni colture agrarie. Inoltre, sono presenti piccole superfici destinate all'orto-frutta principalmente coltivate per uso familiare.

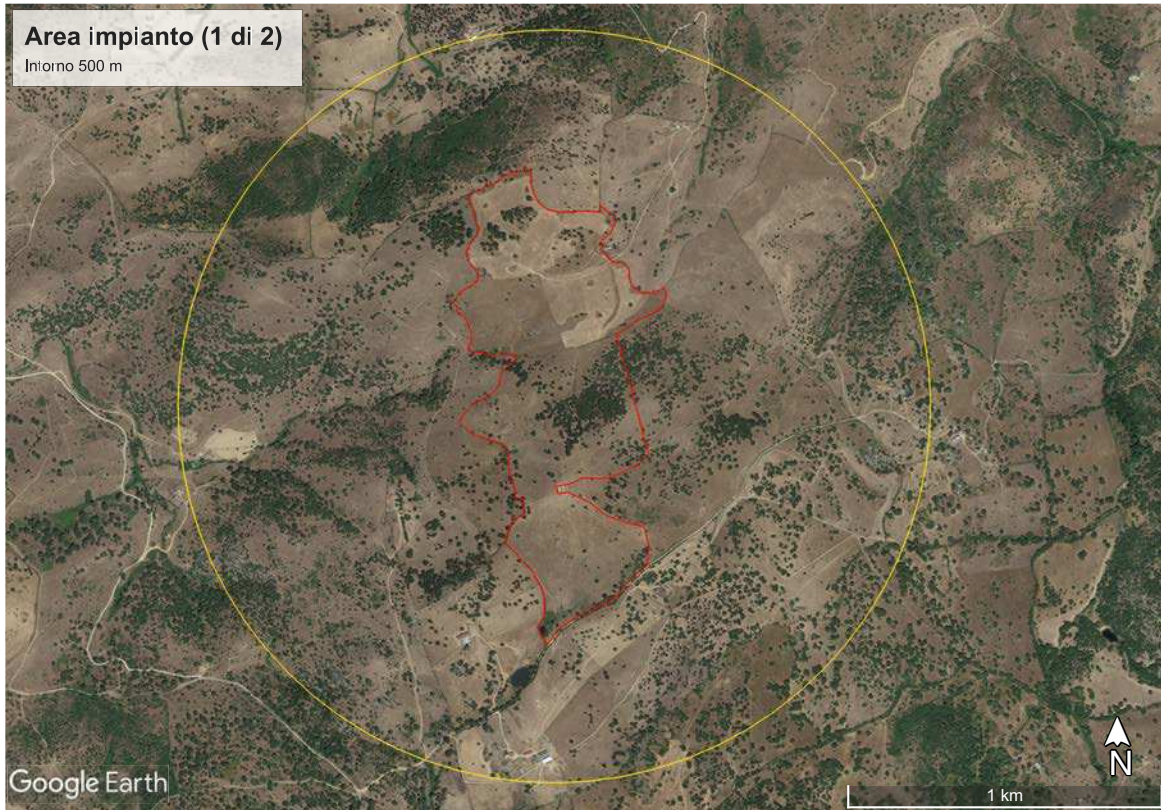
ELEMENTI CARATTERISTICI DEL PAESAGGIO AGRARIO

Nella valutazione non può mancare di tenere presente il paesaggio, in quanto esito delle interrelazioni tra l'uomo e la natura. A tal proposito, la Convenzione europea del paesaggio, definisce il paesaggio: *"una determinata parte di territorio, così come è percepita dalle popolazioni, il cui carattere deriva dall'azione di fattori naturali e/o umani e dalle loro interrelazioni"*; altrettanto, per il Codice dei beni culturali e del paesaggio invece, il paesaggio è *"una parte omogenea di territorio i cui caratteri derivano dalla natura, dalla storia umana o dalle reciproche interrelazioni"*. Dalle due definizioni si può rilevare come il paesaggio non è solo considerato nella sua accezione estetico percettiva, o ecologica ma anche "strutturale" e "sistemica", quale esito sensibile (percepibile con i sensi, ancorché attraverso una mediazione culturale) del processo coevolutivo di territorializzazione di lunga durata. Quindi gli elementi che compongono il paesaggio sono sì i "bei luoghi", e gli elementi di naturalità ma anche e soprattutto le parti di territorio quale esito sensibile delle relazioni coevolutive tra l'uomo e la natura"

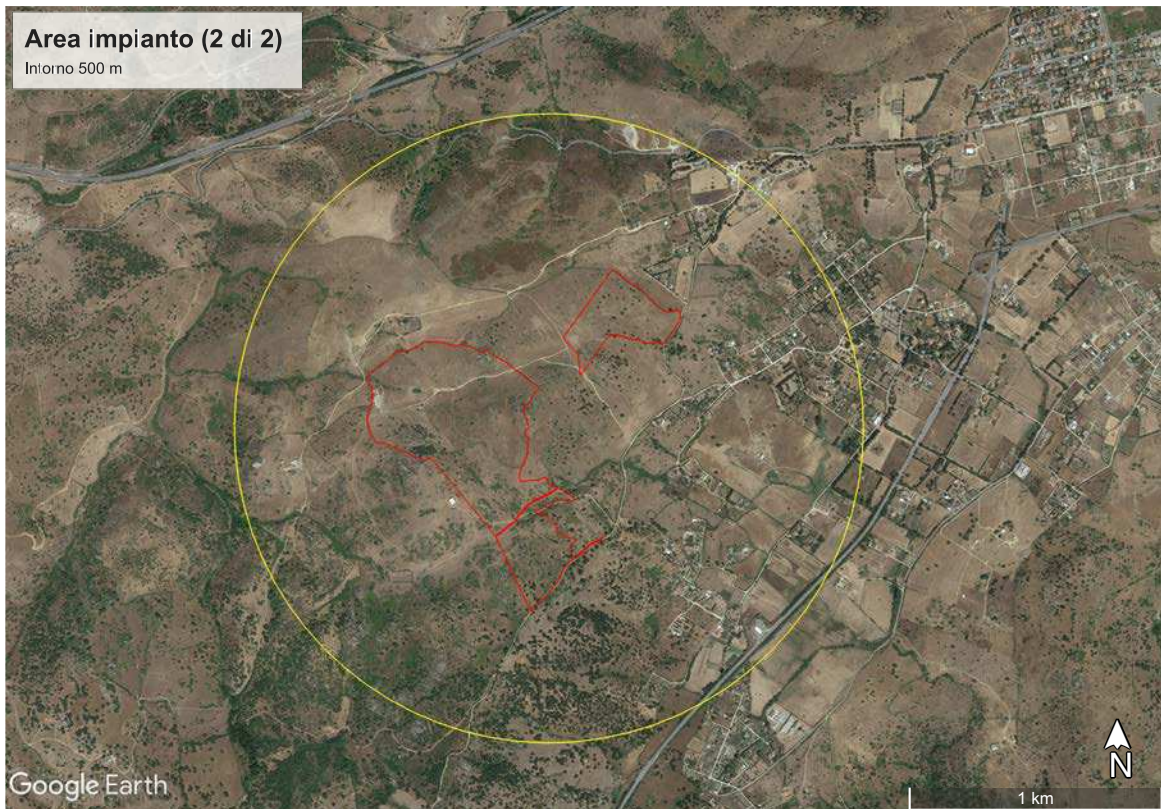
Il territorio oggetto di intervento è caratterizzato da una distribuzione molto variegata di essenze botaniche e vegetazionali:

- boschi a prevalenza di leccio;
- macchie di degradazione della lecceta (tra cui macchie a prevalenza di specie silicicole e macchie a lentischio);
- boschi a prevalenza di quercia da sughero;
- boscaglie e macchie termofile (tra cui macchia a lentischio e olivastro, macchia a cisto, macchie subrupestr, garighe sommitali, harighe ad elicriso);
- vegetazione riparia (formazioni ad ontano e salici e macchie alveali ad oleandro).

Il territorio comunale di Nuoro e di Orani conserva nelle sue invarianti territoriali, la memoria delle trasformazioni che si sono succedute nel periodo lungo della storia da parte delle civiltà che lo hanno attraversato e vissuto. Tra i primi segni della stratificazione antropica e tra i più duraturi, i percorsi si strutturano in una fitta rete viaria di servizio alla conduzione dei fondi agricoli molto spesso contrassegnati dalla presenza dei muretti a secco che segnano i confini delle proprietà fondiarie e i cigli delle strade. Inoltre, sono presenti le cosiddette Nuraghe, antiche costruzioni in pietra di forma troncoconica, uniche nel loro genere e rappresentative della civiltà nuragica, che ad essi deve il suo nome. La funzione di tali costruzioni è tutt'ora al centro di una disputa e tra le diverse ipotesi spiccano, alternativamente, quella di case, ovili, luoghi sacri, tombe o osservatori astronomici.



Figura 3 - Nuraghe

Non ultime risultano essere caratteristiche del paesaggio, strutture rurali in pietra realizzate con materiale derivato dal lavoro di spietramento della terra nel tentativo di strappare alla natura, quanto più possibile, del terreno coltivabile. La pietra, come materiale da costruzione, diventa anche nel territorio di Nuoro e Orani elemento distintivo del paesaggio, diverse sono le costruzioni a secco o miste alla terra, come i muri che perimetrano le proprietà, i pozzi che presentano incamiciature in pietra, nonché gli abbeveratoi.



Figura 4 - Muretto a secco

Infine, elementi caratterizzanti il paesaggio rurale risultano essere anche le alberature singole che molte volte venivano utilizzate in passato come punti di sosta per l'attività pastorale, al fine di trovare riparo dal sole soprattutto nelle calde giornate estive.



Figura 5 – Alberature singole

CONSIDERAZIONI CONCLUSIVE

Le analisi condotte ci restituiscono un insieme di elementi, relativi alle componenti geomorfo-idrogeologiche, botanico vegetazionali e storico culturali, alle quali va riconosciuto un valore paesaggistico. Tuttavia, detti elementi rientrano nell'immediato intorno rispetto alle aree di intervento, pertanto le interferenze sulla componente naturalistica, sugli aspetti relativi alla degradazione del suolo e sul paesaggio sono trascurabili, mitigabili e non sono tali da innescare processi di degrado o impoverimento complessivo dell'ecosistema. Per quanto concerne l'ambiente antropico si verificherà solo il lieve mutamento del paesaggio, ma comunque ben integrato nell'ambiente naturale circostante in quanto il progetto prevede la realizzazione dell'impianto fotovoltaico intervallato a colture agrarie da reddito che andranno a mitigare ulteriormente il relativo impatto visivo nonché paesaggistico.

Inoltre, le superfici oggetto di intervento si avvantaggeranno di infrastrutture che verranno realizzate per effettuare interventi di manutenzione all'impianto ma che potranno essere impiegate al fine di salvaguardare il territorio ed evitare eventuali danni da incendio che qualora innescati potranno essere tempestivamente controllati.

Cassano delle Murge, 12/07/2022



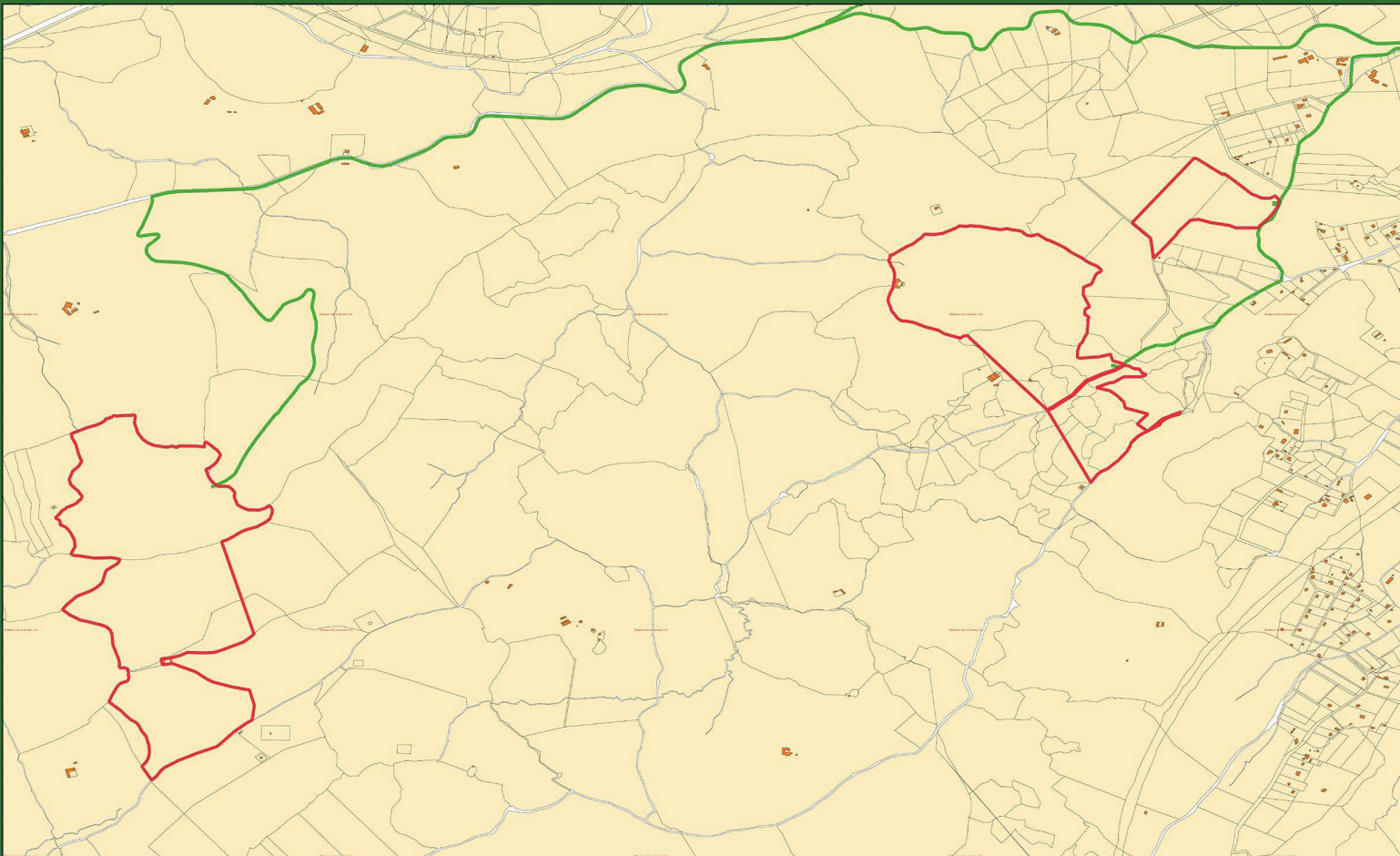

Legenda:

● Area impianto

● Cavidotto

Realizzazione di un impianto agrivoltaico integrato con allevamento non intensivo di ovini, produzione agricola, produzione di energia elettrica da fonte rinnovabile fotovoltaica e sistema di accumulo elettrochimico da ubicarsi in agro di Nuoro e Orani (NU) e delle relative opere di connessione nei Comuni di Nuoro e Orani (NU) per la connessione alla Stazione Elettrica SE RTN

AREA DI INTERVENTO - CATASTALE



Dott. Michele Petruzzellis Agronomo

via Don Cesare Franco, 21 - 70020

Cassano delle Murge (BA)

Cellulare: 3284494353 - P.IVA: 07071390723

mail: agronomopetruzzellis@gmail.com

pec: m.petruzzellis@conaspec.it

Michele



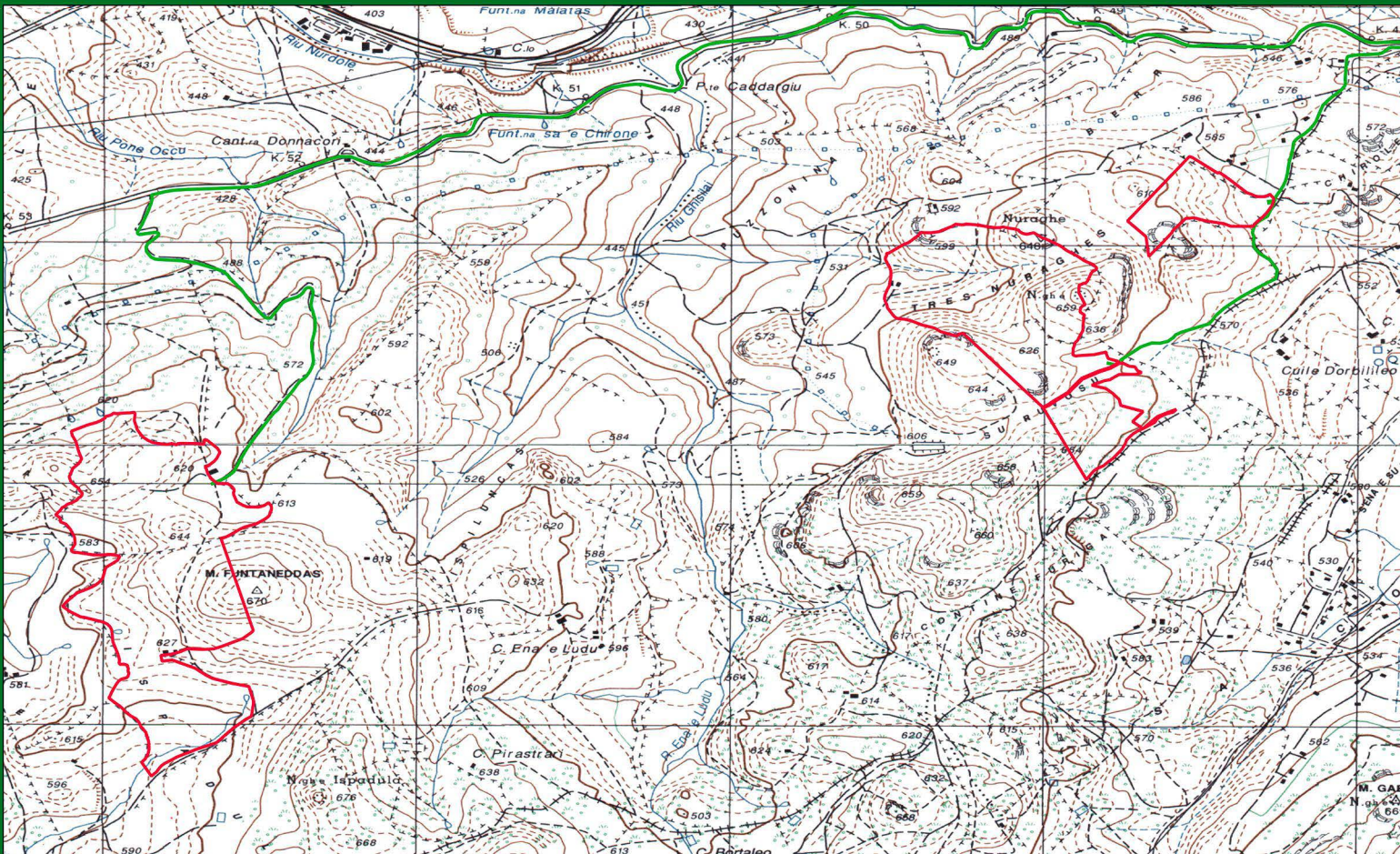

Legenda:

- Area impianto
- Cavidotto



Realizzazione di un impianto agrivoltaico integrato con allevamento non intensivo di ovini, produzione agricola, produzione di energia elettrica da fonte rinnovabile fotovoltaica e sistema di accumulo elettrochimico da ubicarsi in agro di Nuoro e Orani (NU) e delle relative opere di connessione nei Comuni di Nuoro e Orani (NU) per la connessione alla Stazione Elettrica SE RTN

AREA DI INTERVENTO - IGM



Dott. Michele Petruzzellis Agronomo

via Don Cesare Franco, 21 - 70020

Cassano delle Murge (BA)

Cellulare: 3284494353 - P.IVA: 07071390723

mail: agronomopetruzzellis@gmail.com

pec: m.petruzzellis@conafpec.it

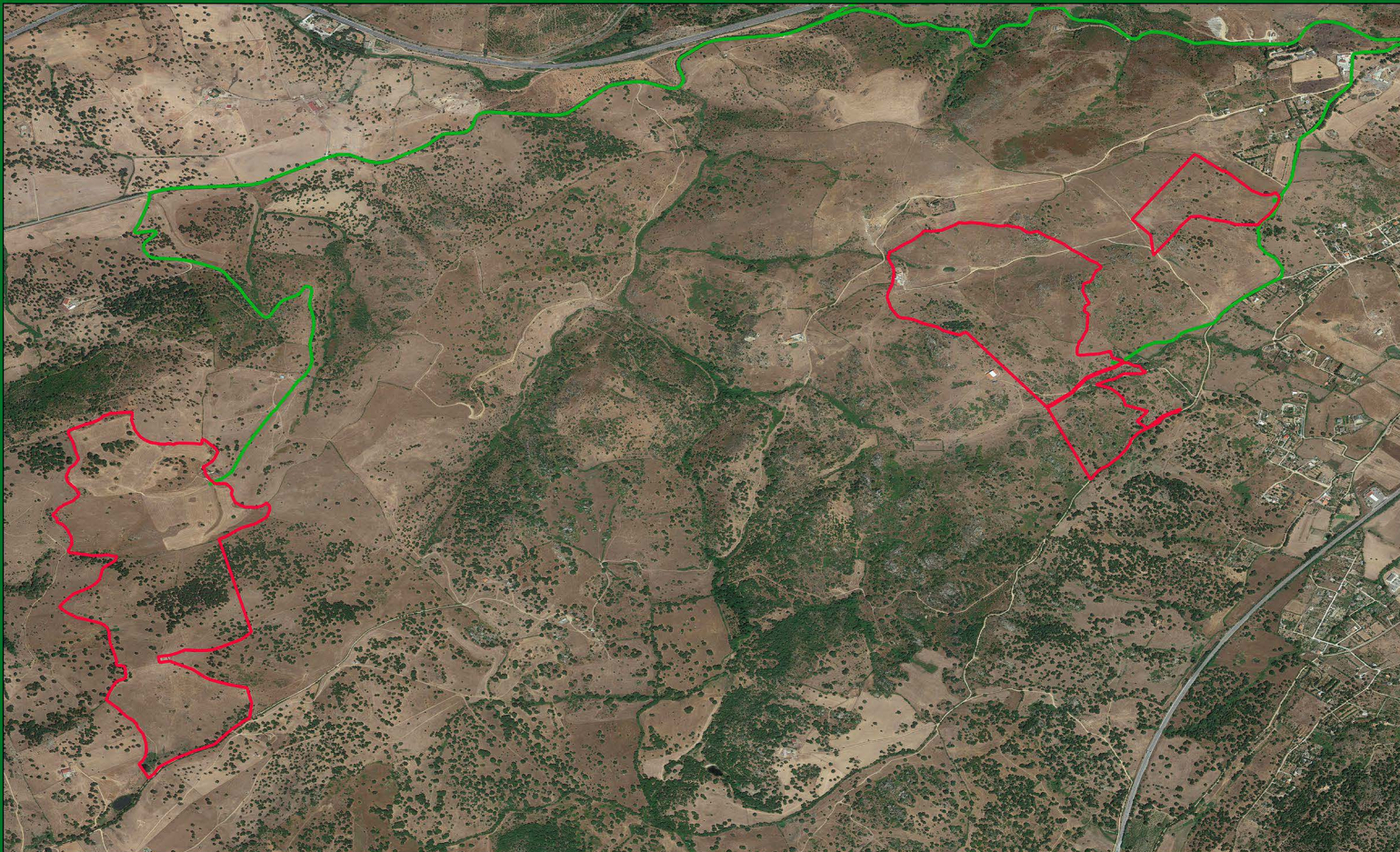

Legenda:

- Area impianto
- Cavidotto

Realizzazione di un impianto agrivoltaico integrato con allevamento non intensivo di ovini, produzione agricola, produzione di energia elettrica da fonte rinnovabile fotovoltaica e sistema di accumulo elettrochimico da ubicarsi in agro di Nuoro e Orani (NU) e delle relative opere di connessione nei Comuni di Nuoro e Orani (NU) per la connessione alla Stazione Elettrica SE RTN

AREA DI INTERVENTO - ORTOFOTO



Dott. Michele Petruzzellis Agronomo

via Don Cesare Franco, 21 - 70020

Cassano delle Murge (BA)

Cellulare: 3284494353 - P.IVA: 07071390723

mail: agronomopetruzzellis@gmail.com

pec: m.petruzzellis@conaspec.it

Michele



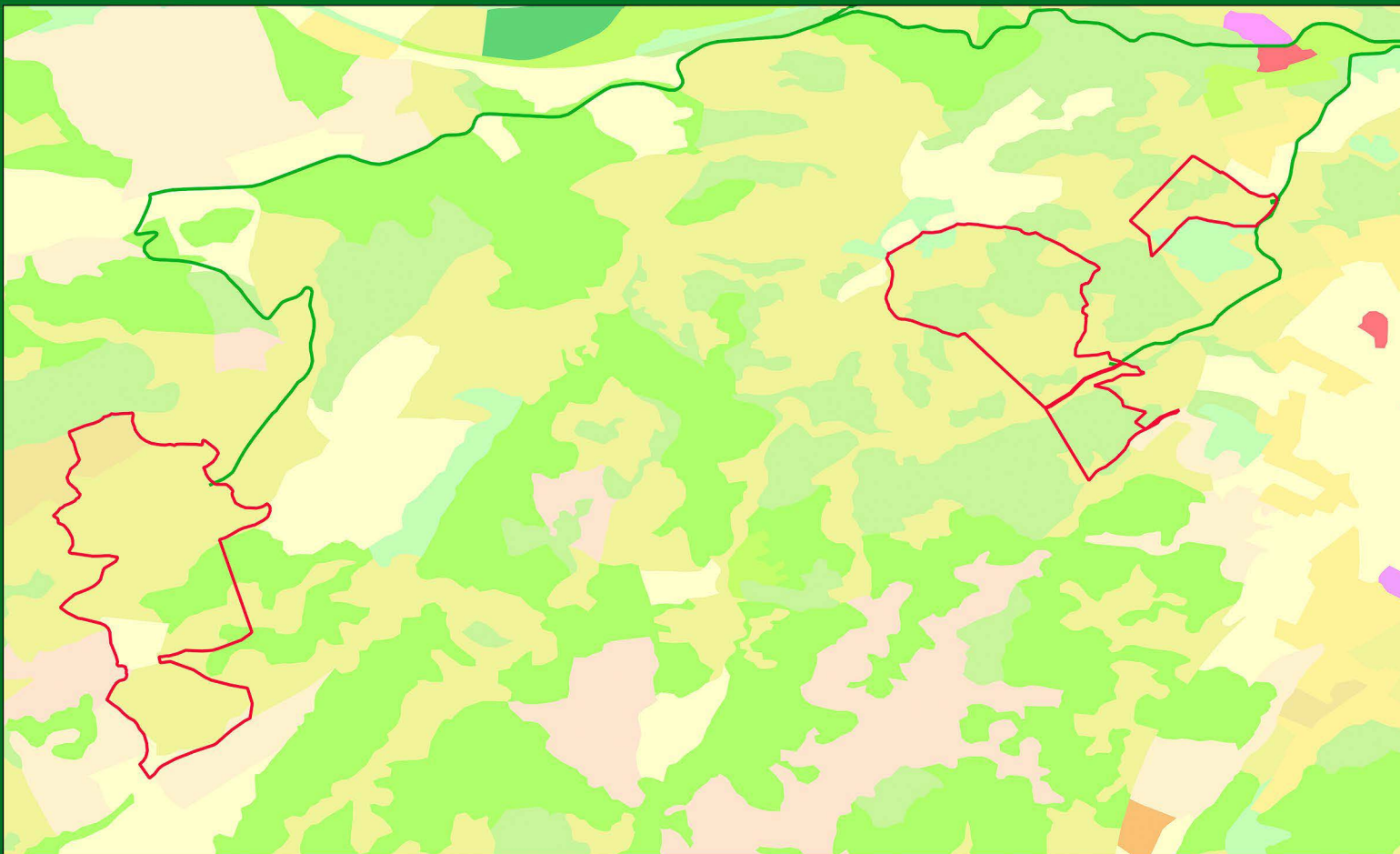

Legenda:

- Area impianto
- Cavidotto
- Seminativi in aree non irrigue
- Aree a pascolo naturale
- Sugherete
- Colture temporaneamente associate ad altre colture permanenti
- Cespuglieti ed arbusteti
- Aree prevalentemente occupate da colture agrarie con presenza di spazi naturali importanti
- Gariga

Realizzazione di un impianto agrivoltaico integrato con allevamento non intensivo di ovini, produzione agricola, produzione di energia elettrica da fonte rinnovabile fotovoltaica e sistema di accumulo elettrochimico da ubicarsi in agro di Nuoro e Orani (NU) e delle relative opere di connessione nei Comuni di Nuoro e Orani (NU) per la connessione alla Stazione Elettrica SE RTN

AREA DI INTERVENTO - USO DEL SUOLO



Dott. Michele Petruzzellis Agronomo

*via Don Cesare Franco, 21 – 70020
Cassano delle Murge (BA)*

Cellulare: 3284494353 – P.IVA: 07071390723

mail: agronomopetruzzellis@gmail.com

pec: m.petruzzellis@conaspec.it



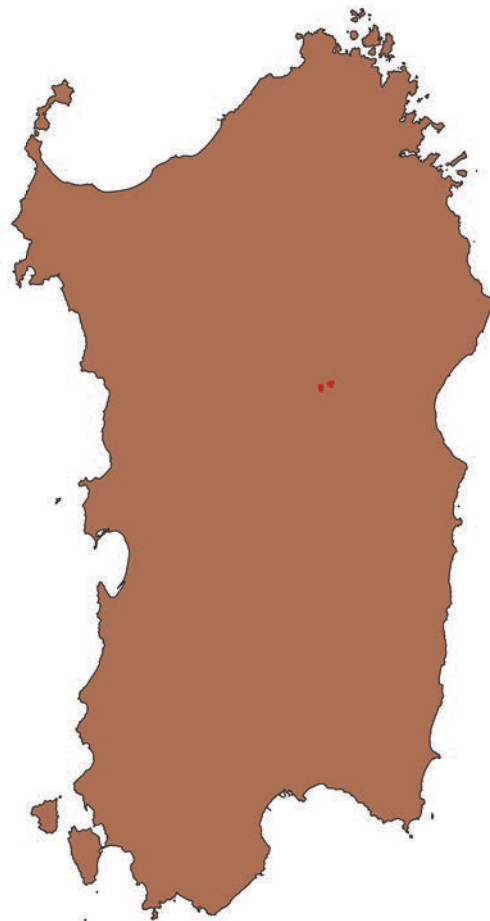

Legenda:

- Area impianto
- Area di produzione

Realizzazione di un impianto agrivoltaico integrato con allevamento non intensivo di ovini, produzione agricola, produzione di energia elettrica da fonte rinnovabile fotovoltaica e sistema di accumulo elettrochimico da ubicarsi in agro di Bauladu e Paulilatino (OR) e delle relative opere di connessione nei comuni di Paulilatino, Zerfaliu, Villanova Truschedu, Fordongianus, Busachi (OR) per la connessione alla stazione elettrica se "Busachi"

AREA DI PRODUZIONE "Cannonau di Sardegna DOP"



Dott. Michele Petruzzellis Agronomo

via Don Cesare Franco, 21 – 70020

Cassano delle Murge (BA)

Cellulare: 3284494353 – P.IVA: 07071390723

mail: agronomopetruzzellis@gmail.com

pec: m.petruzzellis@conafpec.it

Michele



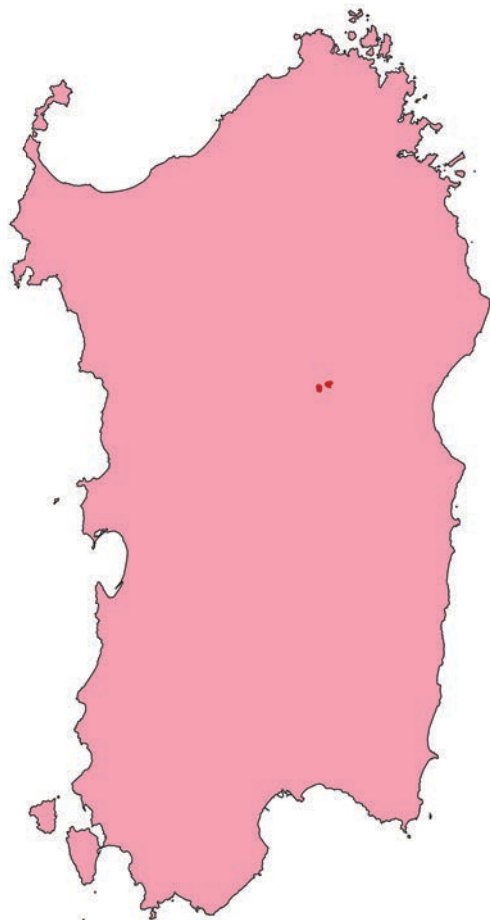

Legenda:

- Area impianto
- Area di produzione

Realizzazione di un impianto agrivoltaico integrato con allevamento non intensivo di ovini, produzione agricola, produzione di energia elettrica da fonte rinnovabile fotovoltaica e sistema di accumulo elettrochimico da ubicarsi in agro di Bauladu e Paulilatino (OR) e delle relative opere di connessione nei comuni di Paulilatino, Zurfaliu, Villanova Truschedu, Fordongianus, Busachi (OR) per la connessione alla stazione elettrica se "Busachi"

AREA DI PRODUZIONE "Fiore sardo DOP"



Dott. Michele Petruzzellis Agronomo

via Don Cesare Franco, 21 – 70020

Cassano delle Murge (BA)

Cellulare: 3284494353 – P.IVA: 07071390723

mail: agronomopetruzzellis@gmail.com

pec: m.petruzzellis@conafpec.it

Michele



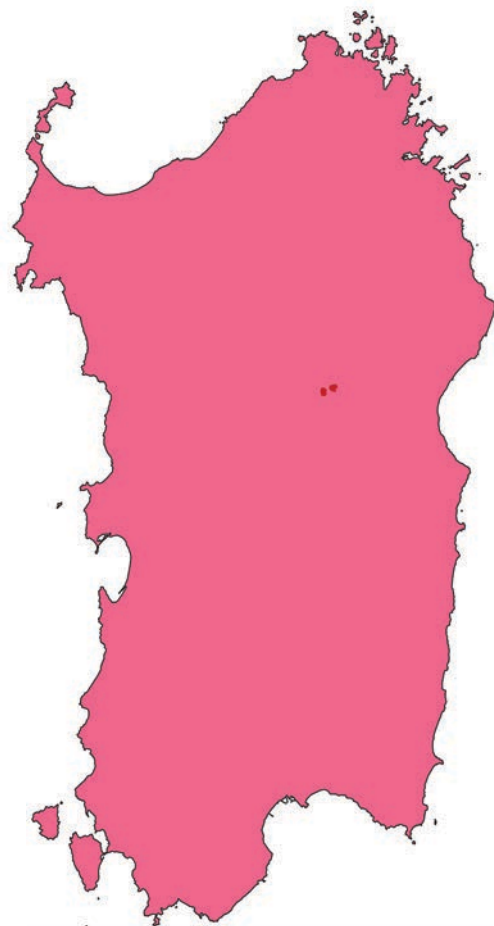

Legenda:

- Area impianto
- Area di produzione

Realizzazione di un impianto agrivoltaico integrato con allevamento non intensivo di ovini, produzione agricola, produzione di energia elettrica da fonte rinnovabile fotovoltaica e sistema di accumulo elettrochimico da ubicarsi in agro di Bauladu e Paulilatino (OR) e delle relative opere di connessione nei comuni di Paulilatino, Zerfaliu, Villanova Truschedu, Fordongianus, Busachi (OR) per la connessione alla stazione elettrica se "Busachi"

AREA DI PRODUZIONE "Isola dei Nuraghi IGP"



Dott. Michele Petruzzellis Agronomo

via Don Cesare Franco, 21 – 70020

Cassano delle Murge (BA)

Cellulare: 3284494353 – P.IVA: 07071390723

mail: agronomopetruzzellis@gmail.com

pec: m.petruzzellis@conafpec.it

Michele



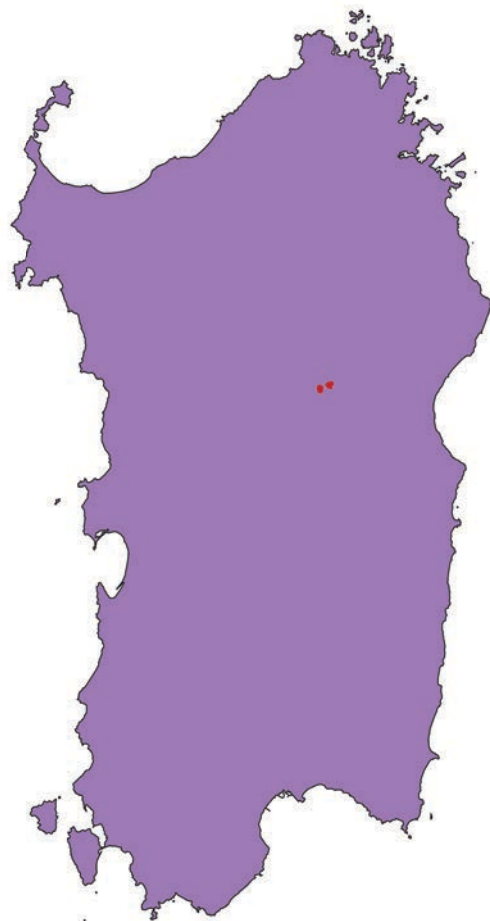

Legenda:

- Area impianto
- Area di produzione

Realizzazione di un impianto agrivoltaico integrato con allevamento non intensivo di ovini, produzione agricola, produzione di energia elettrica da fonte rinnovabile fotovoltaica e sistema di accumulo elettrochimico da ubicarsi in agro di Bauladu e Paulilatino (OR) e delle relative opere di connessione nei comuni di Paulilatino, Zerfaliu, Villanova Truschedu, Fordongianus, Busachi (OR) per la connessione alla stazione elettrica se "Busachi"

AREA DI PRODUZIONE "Monica di Sardegna IGP"



Dott. Michele Petruzzellis Agronomo

via Don Cesare Franco, 21 – 70020

Cassano delle Murge (BA)

Cellulare: 3284494353 – P.IVA: 07071390723

mail: agronomopetruzzellis@gmail.com

pec: m.petruzzellis@conafpec.it

Michele



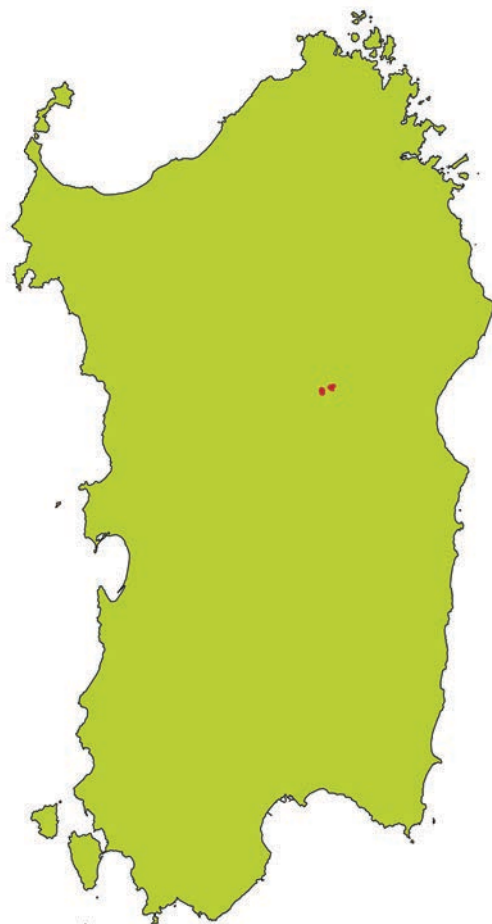

Legenda:

- Area impianto
- Area di produzione

Realizzazione di un impianto agrivoltaico integrato con allevamento non intensivo di ovini, produzione agricola, produzione di energia elettrica da fonte rinnovabile fotovoltaica e sistema di accumulo elettrochimico da ubicarsi in agro di Bauladu e Paulilatino (OR) e delle relative opere di connessione nei comuni di Paulilatino, Zerfaliu, Villanova Truschedu, Fordongianus, Busachi (OR) per la connessione alla stazione elettrica se "Busachi"

AREA DI PRODUZIONE "Moscato di Sardegna DOP"



Dott. Michele Petruzzellis Agronomo

via Don Cesare Franco, 21 - 70020

Cassano delle Murge (BA)

Cellulare: 3284494353 - P.IVA: 07071390723

mail: agronomopetruzzellis@gmail.com

pec: m.petruzzellis@conafpec.it

Michele



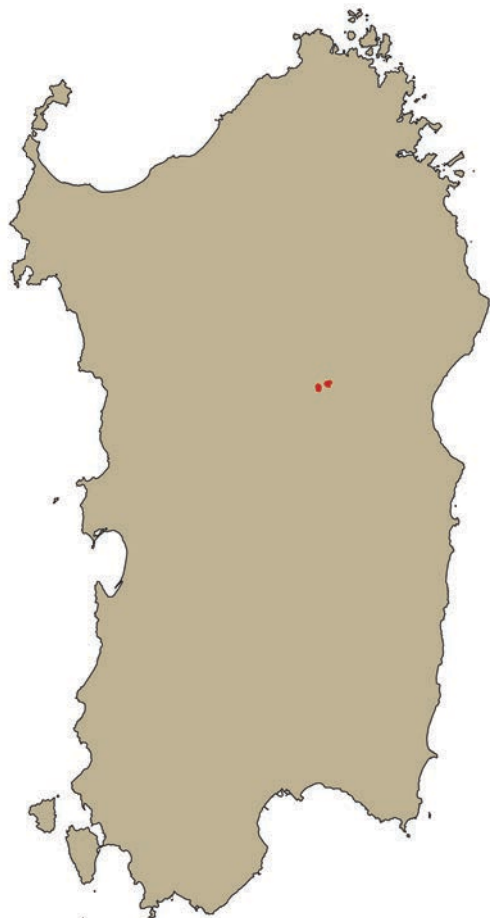

Legenda:

- Area impianto
- Area di produzione

Realizzazione di un impianto agrivoltaico integrato con allevamento non intensivo di ovini, produzione agricola, produzione di energia elettrica da fonte rinnovabile fotovoltaica e sistema di accumulo elettrochimico da ubicarsi in agro di Bauladu e Paulilatino (OR) e delle relative opere di connessione nei comuni di Paulilatino, Zerfaliu, Villanova Truschedu, Fordongianus, Busachi (OR) per la connessione alla stazione elettrica se "Busachi"

AREA DI PRODUZIONE "Pecorino sardo DOP"



Dott. Michele Petruzzellis Agronomo

via Don Cesare Franco, 21 - 70020

Cassano delle Murge (BA)

Cellulare: 3284494353 - P.IVA: 07071390723

mail: agronomopetruzzellis@gmail.com

pec: m.petruzzellis@conafpec.it

Michele



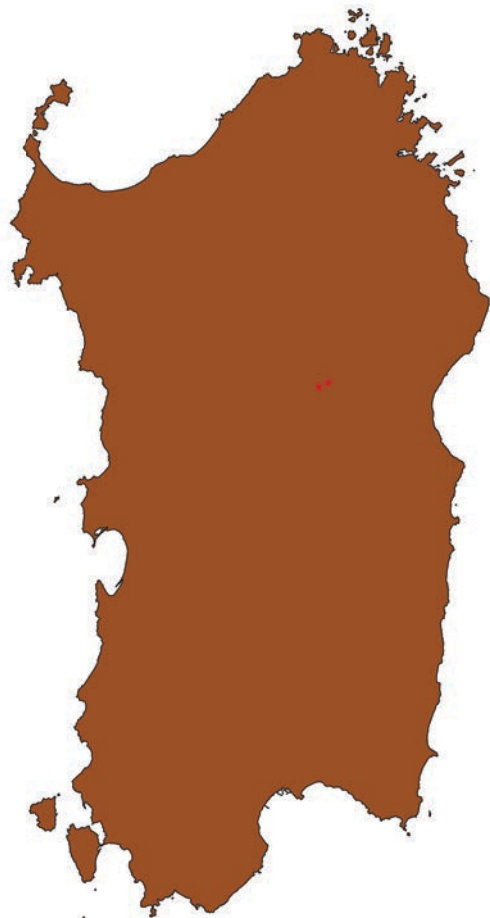

Legenda:

- Area impianto
- Area di produzione

Realizzazione di un impianto agrivoltaico integrato con allevamento non intensivo di ovini, produzione agricola, produzione di energia elettrica da fonte rinnovabile fotovoltaica e sistema di accumulo elettrochimico da ubicarsi in agro di Bauladu e Paulilatino (OR) e delle relative opere di connessione nei comuni di Paulilatino, Zerfaliu, Villanova Truschedu, Fordongianus, Busachi (OR) per la connessione alla stazione elettrica se "Busachi"

AREA DI PRODUZIONE "Pecorino romano DOP"



Dott. Michele Petruzzellis Agronomo

via Don Cesare Franco, 21 - 70020

Cassano delle Murge (BA)

Cellulare: 3284494353 - P.IVA: 07071390723

mail: agronomopetruzzellis@gmail.com

pec: m.petruzzellis@conafpec.it

Michele



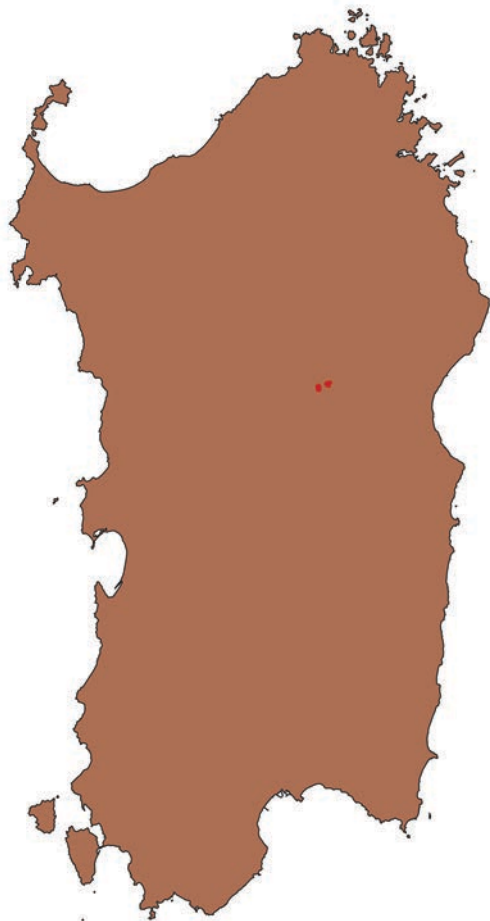

Legenda:

- Area impianto
- Area di produzione

Realizzazione di un impianto agrivoltaico integrato con allevamento non intensivo di ovini, produzione agricola, produzione di energia elettrica da fonte rinnovabile fotovoltaica e sistema di accumulo elettrochimico da ubicarsi in agro di Bauladu e Paulilatino (OR) e delle relative opere di connessione nei comuni di Paulilatino, Zerfaliu, Villanova Truschedu, Fordongianus, Busachi (OR) per la connessione alla stazione elettrica se "Busachi"

AREA DI PRODUZIONE "Sardegna DOP"



Dott. Michele Petruzzellis Agronomo

via Don Cesare Franco, 21 – 70020

Cassano delle Murge (BA)

Cellulare: 3284494353 – P.IVA: 07071390723

mail: agronomopetruzzellis@gmail.com

pec: m.petruzzellis@conafpec.it

Michele



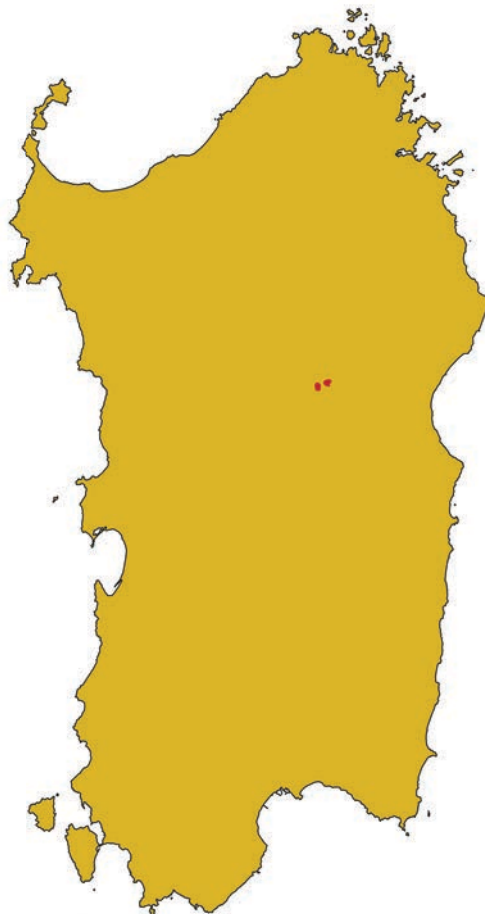

Legenda:

- Area impianto
- Area di produzione

Realizzazione di un impianto agrivoltaico integrato con allevamento non intensivo di ovini, produzione agricola, produzione di energia elettrica da fonte rinnovabile fotovoltaica e sistema di accumulo elettrochimico da ubicarsi in agro di Bauladu e Paulilatino (OR) e delle relative opere di connessione nei comuni di Paulilatino, Zurfaliu, Villanova Truschedu, Fordongianus, Busachi (OR) per la connessione alla stazione elettrica se "Busachi"

AREA DI PRODUZIONE "Sardegna Semidano DOP"



Dott. Michele Petruzzellis Agronomo

via Don Cesare Franco, 21 – 70020

Cassano delle Murge (BA)

Cellulare: 3284494353 – P.IVA: 07071390723

mail: agronomopetruzzellis@gmail.com

pec: m.petruzzellis@conafpec.it

Michele



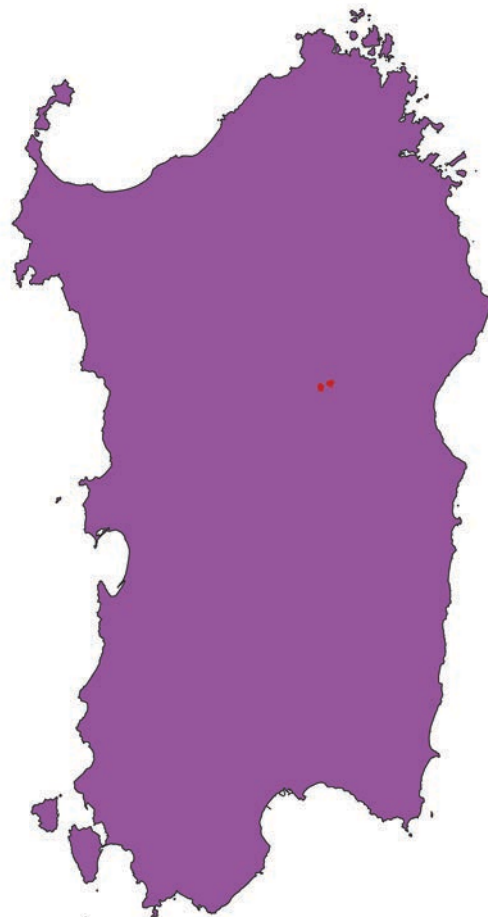

Legenda:

- Area impianto
- Area di produzione

Realizzazione di un impianto agrivoltaico integrato con allevamento non intensivo di ovini, produzione agricola, produzione di energia elettrica da fonte rinnovabile fotovoltaica e sistema di accumulo elettrochimico da ubicarsi in agro di Bauladu e Paulilatino (OR) e delle relative opere di connessione nei comuni di Paulilatino, Zerfaliu, Villanova Truschedu, Fordongianus, Busachi (OR) per la connessione alla stazione elettrica se "Busachi"

AREA DI PRODUZIONE "Vermentino di Sardegna DOP"



Dott. Michele Petruzzellis Agronomo

via Don Cesare Franco, 21 – 70020

Cassano delle Murge (BA)

Cellulare: 3284494353 – P.IVA: 07071390723

mail: agronomopetruzzellis@gmail.com

pec: m.petruzzellis@conafpec.it

Michele



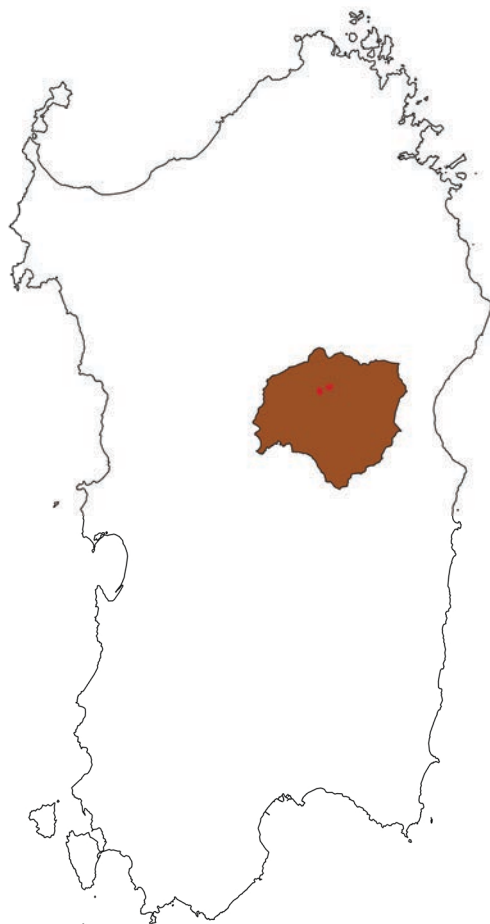

Legenda:

- Area impianto
- Area di produzione

Realizzazione di un impianto agrivoltaico integrato con allevamento non intensivo di ovini, produzione agricola, produzione di energia elettrica da fonte rinnovabile fotovoltaica e sistema di accumulo elettrochimico da ubicarsi in agro di Bauladu e Paulilatino (OR) e delle relative opere di connessione nei comuni di Paulilatino, Zerfaliu, Villanova Truschedu, Fordongianus, Busachi (OR) per la connessione alla stazione elettrica se "Busachi"

AREA DI PRODUZIONE "Barbagia IGP"



Dott. Michele Petruzzellis Agronomo

via Don Cesare Franco, 21 – 70020

Cassano delle Murge (BA)

Cellulare: 3284494353 – P.IVA: 07071390723

mail: agronomopetruzzellis@gmail.com

pec: m.petruzzellis@conafpec.it

Michele





Legenda:

● Area impianto

● Area di produzione

Realizzazione di un impianto agrivoltaico integrato con allevamento non intensivo di ovini, produzione agricola, produzione di energia elettrica da fonte rinnovabile fotovoltaica e sistema di accumulo elettrochimico da ubicarsi in agro di Bauladu e Paulilatino (OR) e delle relative opere di connessione nei comuni di Paulilatino, Zerfaliu, Villanova Truschedu, Fordongianus, Busachi (OR) per la connessione alla stazione elettrica se "Busachi"

AREA DI PRODUZIONE "Provincia di Nuoro IGP"



Dott. Michele Petruzzellis Agronomo

via Don Cesare Franco, 21 – 70020

Cassano delle Murge (BA)

Cellulare: 3284494353 – P.IVA: 07071390723

mail: agronomopetruzzellis@gmail.com

pec: m.petruzzellis@conafpec.it

Michele



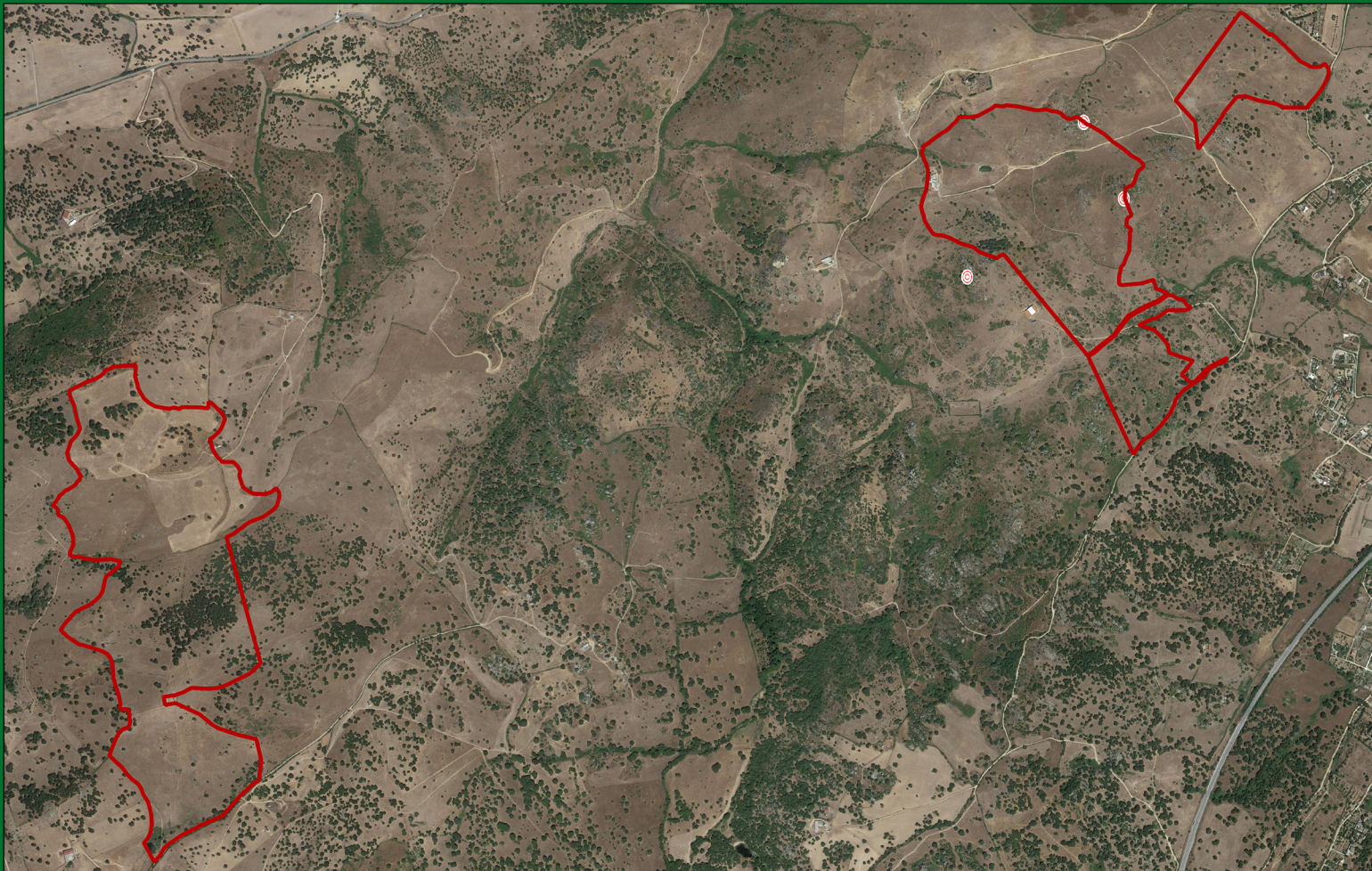

Legenda:

● Area impianto

⊙ Nurgaghe

Realizzazione di un impianto agrivoltaico integrato con allevamento non intensivo di ovini, produzione agricola, produzione di energia elettrica da fonte rinnovabile fotovoltaica e sistema di accumulo elettrochimico da ubicarsi in agro di Nuoro e Orani (NU) e delle relative opere di connessione nei Comuni di Nuoro e Orani (NU) per la connessione alla Stazione Elettrica SE RTN

AREA DI INTERVENTO - VINCOLO NURAGHE



Dott. Michele Petruzzellis Agronomo

via Don Cesare Franco, 21 – 70020

Cassano delle Murge (BA)

Cellulare: 3284494353 – P.IVA: 07071390723

mail: agronomopetruzzellis@gmail.com

pec: m.petruzzellis@conafpec.it

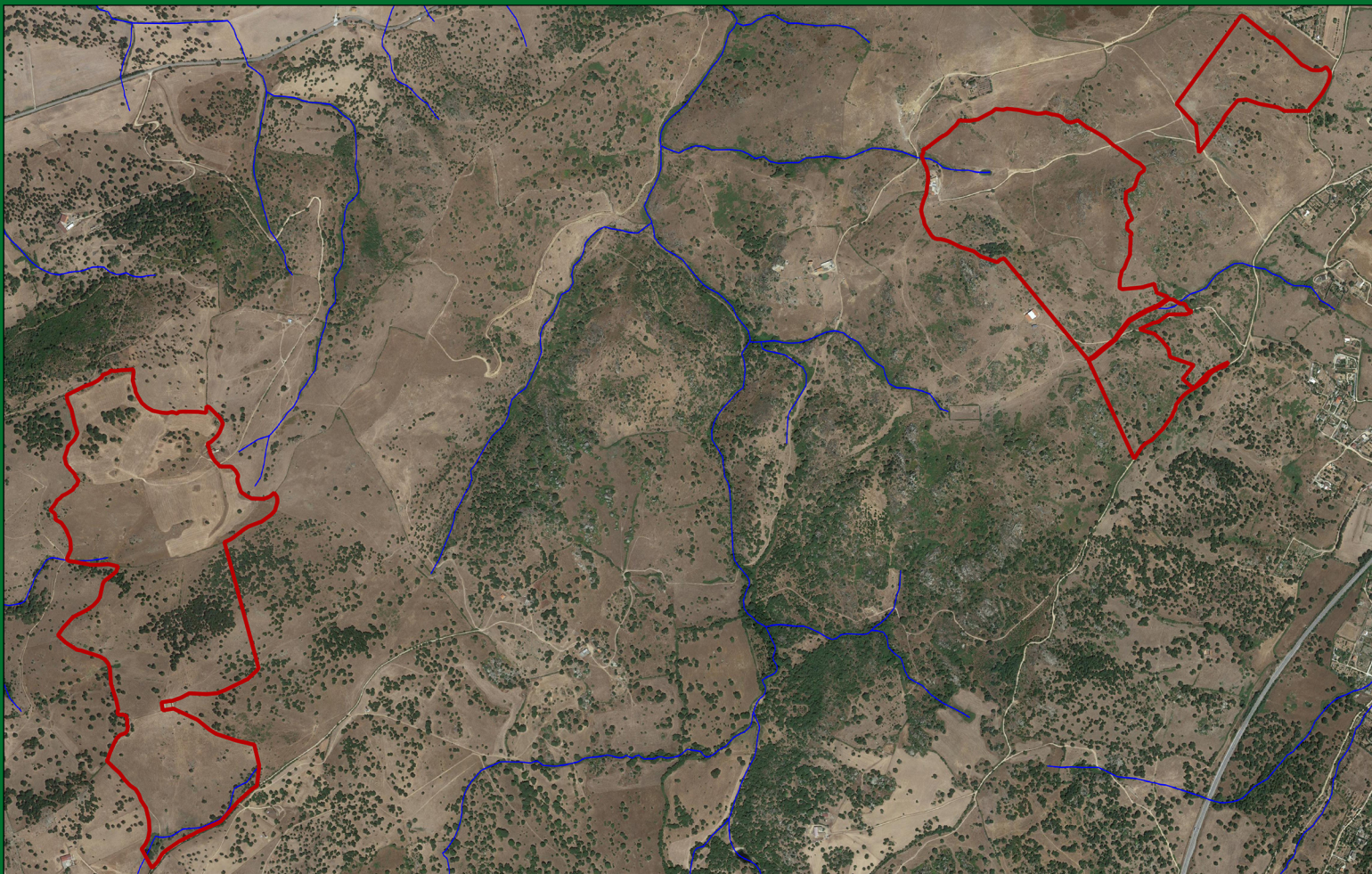

Legenda:

- Area impianto
- Elemento idrico

Realizzazione di un impianto agrivoltaico integrato con allevamento non intensivo di ovini, produzione agricola, produzione di energia elettrica da fonte rinnovabile fotovoltaica e sistema di accumulo elettrochimico da ubicarsi in agro di Nuoro e Orani (NU) e delle relative opere di connessione nei Comuni di Nuoro e Orani (NU) per la connessione alla Stazione Elettrica SE RTN

AREA DI INTERVENTO - VINCOLO "Elemento idrico"



Dott. Michele Petruzzellis Agronomo

via Don Cesare Franco, 21 – 70020

Cassano delle Murge (BA)

Cellulare: 3284494353 – P.IVA: 07071390723

mail: agronomopetruzzellis@gmail.com

pec: m.petruzzellis@conafpec.it

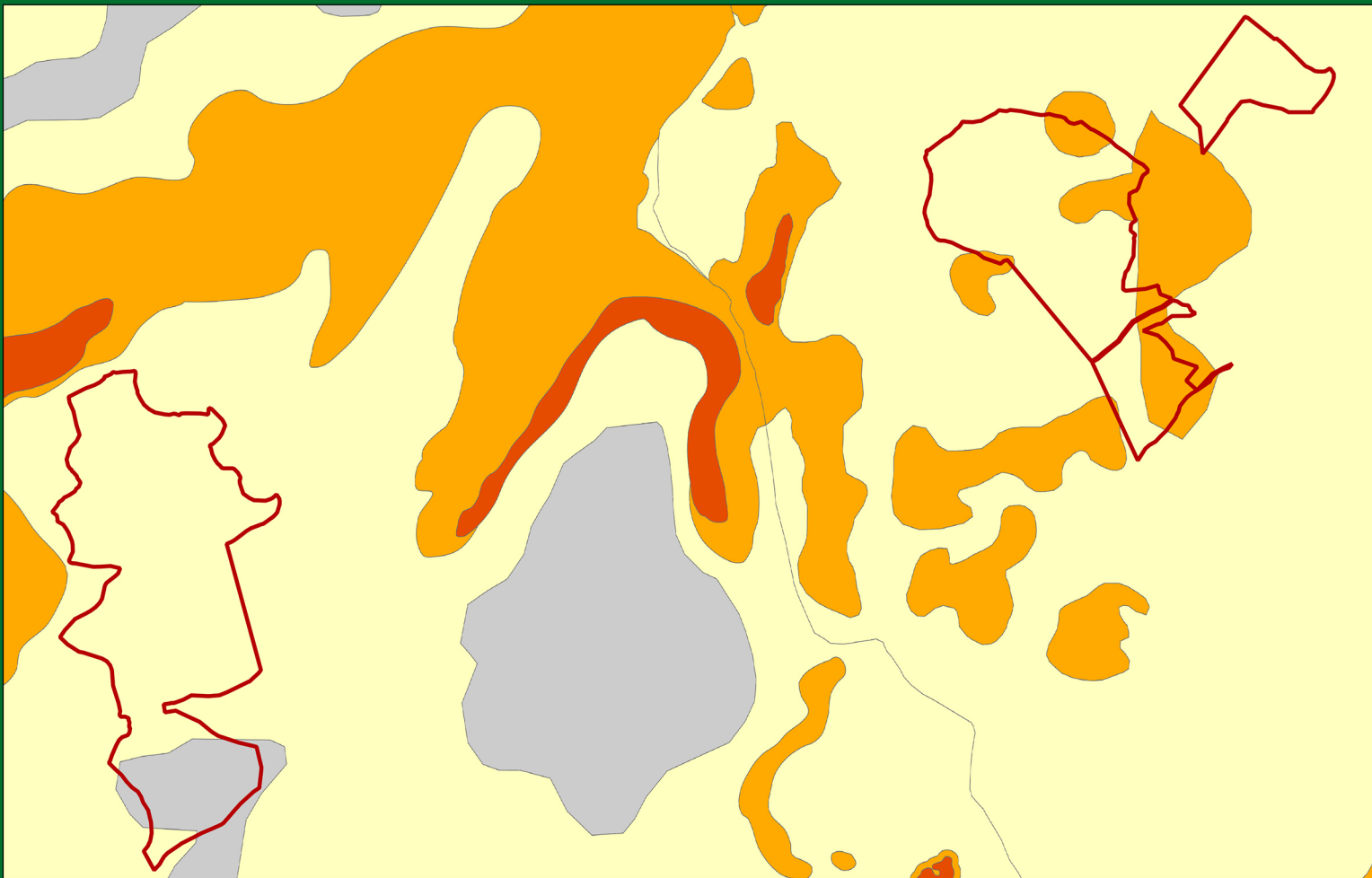

Legenda:

- Area impianto
- Aree studiate per le quali non sono state individuati fenomeni franosi in atto o potenziali
- Media
- Moderata

Realizzazione di un impianto agrivoltaico integrato con allevamento non intensivo di ovini, produzione agricola, produzione di energia elettrica da fonte rinnovabile fotovoltaica e sistema di accumulo elettrochimico da ubicarsi in agro di Nuoro e Orani (NU) e delle relative opere di connessione nei Comuni di Nuoro e Orani (NU) per la connessione alla Stazione Elettrica SE RTN

AREA DI INTERVENTO - VINCOLO "Pericolo frana"



Dott. Michele Petruzzellis Agronomo

via Don Cesare Franco, 21 – 70020

Cassano delle Murge (BA)

Cellulare: 3284494353 – P.IVA: 07071390723

mail: agronomopetruzzellis@gmail.com

pec: m.petruzzellis@conafpec.it