



REGIONE
SARDEGNA



PROVINCIA DI
NUORO



COMUNE DI
NUORO



COMUNE DI
ORANI

Realizzazione di un impianto agrivoltaico integrato con allevamento non intensivo di ovini, produzione agricola, produzione di energia elettrica da fonte rinnovabile fotovoltaica e sistema di accumulo elettrochimico da ubicarsi in agro di Nuoro e Orani (NU) e delle relative opere di connessione nei Comuni di Nuoro e Orani (NU) per la connessione alla Stazione Elettrica SE RTN

Impianto FV: Potenza nominale cc: 46,767 MWp - Potenza in immissione ca: 45,888 MVA
Sistema di accumulo: Potenza nominale ca: 10,00 MVA - Capacità nominale: 22,320 MWh

ELABORATO

VERIFICA SUPERFICI AI SENSI DEL COMMA 8 ART. 20 D.L. 199/2021

IDENTIFICAZIONE ELABORATO

Livello progetto	Codice Pratica AU	Documento	Codice elaborato	n° foglio	n° tot. fogli	Nome file	Data	Scala
PD		R	2.39	1	17	R_2.39_VERIFICAAREE.pdf	Gennaio 2023	n.a.

REVISIONI

Rev. n°	Data	Descrizione	Redatto	Verificato	Approvato
00	05/01/2022	I Emissione - Riscontro nota MiTE 0159290	LANZOLLA	PETTERUTI	AMBRON

PROGETTAZIONE:

MATE System S.r.l.

Via Papa Pio XII, n.8 70020 Cassano delle Murge (BA)
tel. +39 080 5746758
mail: info@matesystemsrl.it pec: matesystem@pec.it



DIRITTI

Questo elaborato è di proprietà della Ambra Solare 49 S.r.l. pertanto non può essere riprodotto né integralmente, né in parte senza l'autorizzazione scritta della stessa. Da non utilizzare per scopi diversi da quelli per cui è stato fornito.

PROPONENTE:
Ambra Solare 49 S.r.l.
Via TEVERE n° 41
00198 ROMA

Il legale rappresentante
Dott. PABLO MIGUEL OTIN PINTADO

Questo documento contiene informazioni di proprietà della società MATE System S.r.l. e deve essere utilizzato esclusivamente dal destinatario in relazione alle finalità per le quali è stato ricevuto.
È vietata qualsiasi forma di riproduzione o di divulgazione senza l'esplicito consenso della MATE System S.r.l.

Committente: Società Ambra Solare 49 S.r.l. con sede a Roma, Via Tevere 41 CAP 00198	Progettazione: Mate System srl Via Papa Pio XII n.8 Cassano delle Murge (BA) Ing. Francesco Ambron	
Cod. elab.: R_2.39	Tipo: VERIFICA SUPERFICI AI SENSI	Formato: A4
Data: 05/01/2023	DEL CO. 8 ART. 20 DEL D.L.199/2021	Scala: n.a.

Realizzazione di un impianto agrivoltaico integrato con allevamento non intensivo di ovini, produzione agricola, produzione di energia elettrica da fonte rinnovabile fotovoltaica e sistema di accumulo elettrochimico da ubicarsi in agro di Nuoro e Orani (NU) e delle relative opere di connessione nei Comuni di Nuoro e Orani (NU) per la connessione alla Stazione Elettrica SE RTN

Impianto FV: Potenza nominale cc: 46,767 MWp - Potenza in immissione ca: 45,888 MVA

Sistema di accumulo: Potenza nominale ca: 10,000 MVA – Capacità nominale: 22,320 MWh

COMMITTENTE:

Società Ambra Solare 49 S.r.l.

Via Tevere, 41
00198 – Roma

PROGETTAZIONE a cura di:

MATE SYSTEM UNIPERSONALE S.r.l.

Via Papa Pio XII, 8
70020 – Cassano delle Murge (BA)

Ing. Francesco Ambron

INTEGRAZIONE NOTA MITE n. 0159290 del 19/12/2022
VERIFICA SUPERFICI AI SENSI DEL COMMA 8 ART. 20 DEL D.L.199/2021

Committente: Società Ambra Solare 49 S.r.l. con sede a Roma, Via Tevere 41 CAP 00198	Progettazione: Mate System srl Via Papa Pio XII n.8 Cassano delle Murge (BA) Ing. Francesco Ambron	
Cod. elab.: R_2.39	Tipo: VERIFICA SUPERFICI AI SENSI	Formato: A4
Data: 05/01/2023	DEL CO. 8 ART. 20 DEL D.L.199/2021	Scala: n.a.

Sommario

SOMMARIO	2
PREMESSA	3
RIFERIMENTO NORMATIVO	4
ANALISI DEI SITI	6
SITI CON IMPIANTI DELLA STESSA FONTE	6
SITI OGGETTO DI BONIFICA	7
CAVE E MINIERE.....	8
SITI E IMPIANTI NELLE DISPONIBILITA' DELLE FERROVIE DELLO STATO.....	9
SITI E IMPIANTI NELLE DISPONIBILITA' DEGLI AEROPORTI.....	10
AREE AGRICOLE	11
AREE INTERNE AGLI IMPIANTI INDUSTRIALI E STABILIMENTI	14
AREE ADIACENTI ALLA RETE AUTOSTRADALE	16

Committente: Società Ambra Solare 49 S.r.l. con sede a Roma, Via Tevere 41 CAP 00198	Progettazione: Mate System srl Via Papa Pio XII n.8 Cassano delle Murge (BA) Ing. Francesco Ambron	
Cod. elab.: R_2.39	Tipo: VERIFICA SUPERFICI AI SENSI	Formato: A4
Data: 05/01/2023	DEL CO. 8 ART. 20 DEL D.L.199/2021	Scala: n.a.

Premessa

Con nota MiTE 0159290 del 19/12/2022, il Ministero della Transizione Ecologica ha trasmesso alla Ambra Solare 49 s.r.l. gli esiti circa la verifica dell'adeguatezza e completezza della documentazione presentata in merito alla Procedura di Valutazione di Impatto Ambientale ai sensi dell'art.23 del D.Lgs 152/2006 relativa al progetto di un impianto agrivoltaico della potenza di 46,767 MW e delle relative opere di connessione alla RTN, da realizzarsi nei comuni di Nuoro e Orani (NU). Nel presente documento è presente l'analisi dei siti idonei per l'installazione di impianti a fonti rinnovabili.

Committente: Società Ambra Solare 49 S.r.l. con sede a Roma, Via Tevere 41 CAP 00198	Progettazione: Mate System srl Via Papa Pio XII n.8 Cassano delle Murge (BA) Ing. Francesco Ambron	
Cod. elab.: R_2.39	Tipo: VERIFICA SUPERFICI AI SENSI	Formato: A4
Data: 05/01/2023	DEL CO. 8 ART. 20 DEL D.L.199/2021	Scala: n.a.

1. RIFERIMENTO NORMATIVO

Decreto Legislativo 199/2021

ART. 20 (Disciplina per l'individuazione di superfici e aree idonee per l'installazione di impianti a fonti rinnovabili)

8. Nelle more dell'individuazione delle aree idonee sulla base dei criteri e delle modalità stabiliti dai decreti di cui al comma 1, sono considerate aree idonee, ai fini di cui al comma 1 del presente articolo:

a) **i siti ove sono già installati impianti della stessa fonte** e in cui vengono realizzati interventi di modifica non sostanziale ai sensi dell'articolo 5, commi 3 e seguenti, del decreto legislativo 3 marzo 2011 n. 28, nonché, per i soli impianti solari fotovoltaici, i siti in cui, alla data di entrata in vigore della presente disposizione, sono presenti impianti fotovoltaici sui quali, senza variazione dell'area occupata o comunque con variazioni dell'area occupata nei limiti di cui alla lettera c-ter), numero 1), sono eseguiti interventi di modifica sostanziale per rifacimento, potenziamento o integrale ricostruzione, anche con l'aggiunta di sistemi di accumulo di capacità non superiore a 8 MWh per ogni MW di potenza dell'impianto fotovoltaico; (8)

b) le aree dei **siti oggetto di bonifica** individuate ai sensi del Titolo V, Parte quarta, del decreto legislativo 3 aprile 2006, n. 152;

c) **le cave e miniere** cessate, non recuperate o abbandonate o in condizioni di degrado ambientale, o le porzioni di cave e miniere non suscettibili di ulteriore sfruttamento. (8)

c-bis) **i siti e gli impianti nelle disponibilità delle società del gruppo Ferrovie dello Stato** italiane e dei gestori di infrastrutture ferroviarie nonché delle società concessionarie autostradali.

((c-bis.1) i siti e gli impianti nella disponibilità delle società di gestione aeroportuale all'interno del perimetro di pertinenza degli aeroporti delle isole minori, di cui all'allegato 1 al decreto del Ministro dello sviluppo economico 14 febbraio 2017, pubblicato nella Gazzetta Ufficiale n. 114 del 18 maggio 2017, ferme restando le necessarie verifiche tecniche da parte dell'Ente nazionale per l'aviazione civile (ENAC)).

c-ter) esclusivamente per gli impianti fotovoltaici, anche con moduli a terra, e per gli impianti di produzione di biometano, in assenza di vincoli ai sensi della parte seconda del codice dei beni culturali e del paesaggio, di cui al decreto legislativo 22 gennaio 2004, n. 42:

Committente: Società Ambra Solare 49 S.r.l. con sede a Roma, Via Tevere 41 CAP 00198	Progettazione: Mate System srl Via Papa Pio XII n.8 Cassano delle Murge (BA) Ing. Francesco Ambron	
Cod. elab.: R_2.39	Tipo: VERIFICA SUPERFICI AI SENSI	Formato: A4
Data: 05/01/2023	DEL CO. 8 ART. 20 DEL D.L.199/2021	Scala: n.a.

1) **le aree classificate agricole**, racchiuse in un perimetro i cui punti distino non più di **500 metri** da zone a destinazione industriale, artigianale e commerciale, compresi i siti di interesse nazionale, nonché' le cave e le miniere;

2) **le aree interne agli impianti industriali e agli stabilimenti**, questi ultimi come definiti dall'articolo 268, comma 1, lettera h), del decreto legislativo 3 aprile 2006, n. 152, nonché le aree classificate agricole racchiuse in un perimetro i cui punti distino non più di **500 metri** dal medesimo impianto o stabilimento;

3) **le aree adiacenti alla rete autostradale** entro una distanza non superiore a **300 metri**. (8)

c-quater) fatto salvo quanto previsto alle lettere a), b), c), c-bis) e c-ter), le aree che non sono ricomprese nel perimetro dei beni sottoposti a tutela ai sensi del decreto legislativo 22 gennaio 2004, n. 42, né ricadono nella fascia di rispetto dei beni sottoposti a tutela ai sensi della parte seconda oppure dell'articolo 136 del medesimo decreto legislativo. Ai soli fini della presente lettera, la fascia di rispetto è determinata considerando una distanza dal perimetro di beni sottoposti a tutela di sette chilometri per gli impianti eolici e di un chilometro per gli impianti fotovoltaici. Resta ferma l'applicazione dell'articolo 30 del decreto-legge 31 maggio 2021, n. 77, convertito, con modificazioni, dalla legge 29 luglio 2021, n. 108. (8)

AGGIORNAMENTO (8)

Il D.L. 17 maggio 2022, n. 50, convertito con modificazioni dalla L. 15 luglio 2022, n. 91, ha disposto (con l'art. 57, comma 1) che "Salvo quanto previsto dal comma 2, le disposizioni di cui agli articoli 6 e 7 si applicano ai procedimenti in corso alla data di entrata in vigore del presente decreto".

Ha inoltre disposto (con l'art. 57, comma 2) che "La disposizione di cui all'articolo 6, comma 1, lettera a), numero 2), si applica ai procedimenti nei quali, alla data del 31 luglio 2022, non sia intervenuta la deliberazione di cui all'articolo 7, comma 1".

Committente: Società Ambra Solare 49 S.r.l. con sede a Roma, Via Tevere 41 CAP 00198	Progettazione: Mate System srl Via Papa Pio XII n.8 Cassano delle Murge (BA) Ing. Francesco Ambron	
Cod. elab.: R_2.39	Tipo: VERIFICA SUPERFICI AI SENSI	Formato: A4
Data: 05/01/2023	DEL CO. 8 ART. 20 DEL D.L.199/2021	Scala: n.a.

2. ANALISI DEI SITI

SITI CON IMPIANTI DELLA STESSA FONTE

a) i siti ove sono già installati impianti della stessa fonte e in cui vengono realizzati interventi di modifica non sostanziale ai sensi dell'articolo 5, commi 3 e seguenti, del decreto legislativo 3 marzo 2011 n. 28, nonché, per i soli impianti solari fotovoltaici, i siti in cui, alla data di entrata in vigore della presente disposizione, sono presenti impianti fotovoltaici sui quali, senza variazione dell'area occupata o comunque con variazioni dell'area occupata nei limiti di cui alla lettera c-ter), numero 1), sono eseguiti interventi di modifica sostanziale per rifacimento, potenziamento o integrale ricostruzione, anche con l'aggiunta di sistemi di accumulo di capacità non superiore a 8 MWh per ogni MW di potenza dell'impianto fotovoltaico.

Nell'area dove si sviluppa il progetto in esame non vi è la presenza di un impianto preesistente.

Committente: Società Ambra Solare 49 S.r.l. con sede a Roma, Via Tevere 41 CAP 00198	Progettazione: Mate System srl Via Papa Pio XII n.8 Cassano delle Murge (BA) Ing. Francesco Ambron	
Cod. elab.: R_2.39	Tipo: VERIFICA SUPERFICI AI SENSI	Formato: A4
Data: 05/01/2023	DEL CO. 8 ART. 20 DEL D.L.199/2021	Scala: n.a.

SITI OGGETTO DI BONIFICA

b) le aree dei siti oggetto di bonifica individuate ai sensi del Titolo V, Parte quarta, del decreto legislativo 3 aprile 2006, n. 152.

Dalla consultazione del Geoportale della Sardegna, dove vengono riportate le aree tutelate dal PPR Sardegna, si evince che l'area di interesse si trova a distanza notevole da aree dei siti oggetto di bonifica e dalle aree di recupero ambientale. La componente più vicina dista circa 1,5 km dall'area di progetto.



Figura 1 - Aree della bonifica e aree recupero ambientale

Committente: Società Ambra Solare 49 S.r.l. con sede a Roma, Via Tevere 41 CAP 00198	Progettazione: Mate System srl Via Papa Pio XII n.8 Cassano delle Murge (BA) Ing. Francesco Ambron	
Cod. elab.: R_2.39	Tipo: VERIFICA SUPERFICI AI SENSI	Formato: A4
Data: 05/01/2023	DEL CO. 8 ART. 20 DEL D.L.199/2021	Scala: n.a.

CAVE E MINIERE

c) le cave e miniere cessate, non recuperate o abbandonate o in condizioni di degrado ambientale, o le porzioni di cave e miniere non suscettibili di ulteriore sfruttamento.

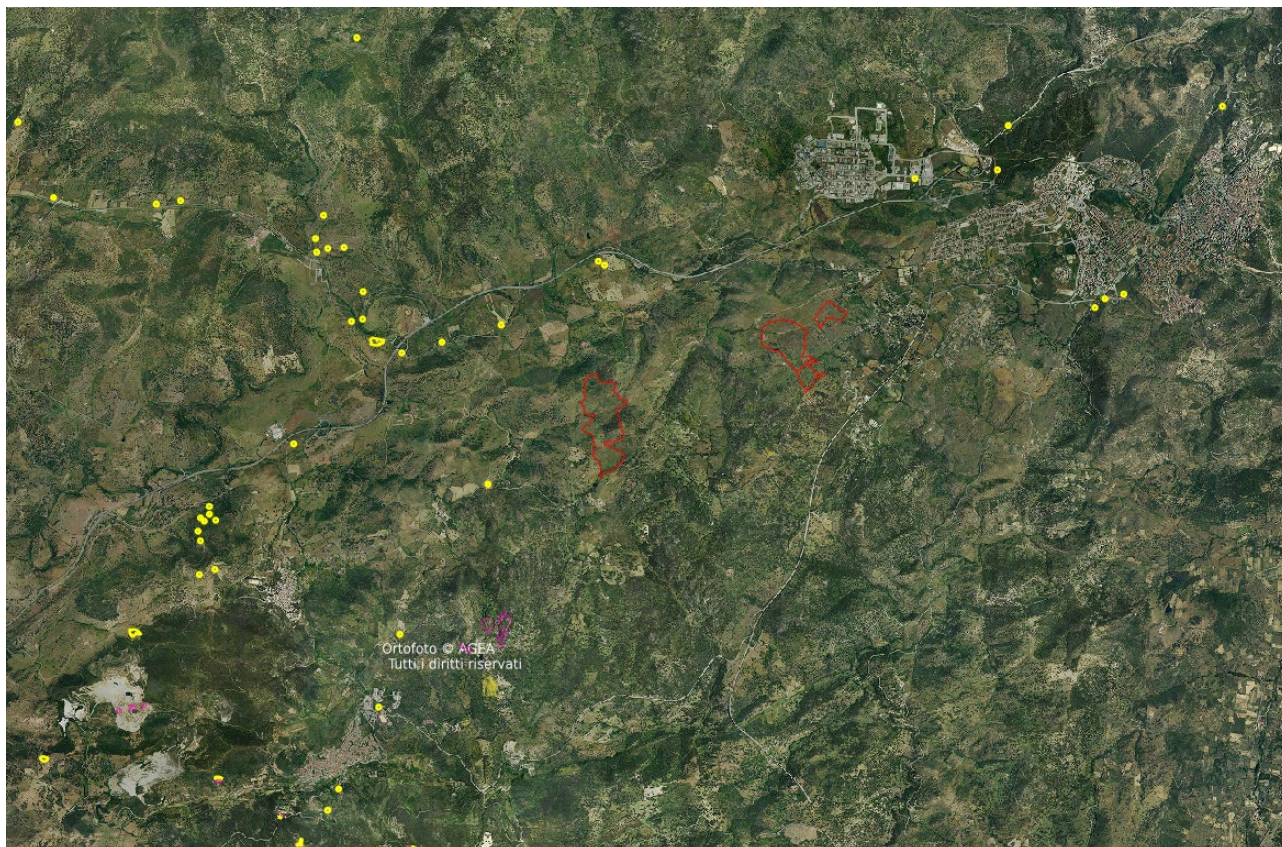
Dalla consultazione del Geoportale della Sardegna si evince che l'area di interesse si trova a distanza notevole da aree minerarie dismesse (circa 20 km).



Figura 2 - Aree minerarie dismesse

Committente: Società Ambra Solare 49 S.r.l. con sede a Roma, Via Tevere 41 CAP 00198	Progettazione: Mate System srl Via Papa Pio XII n.8 Cassano delle Murge (BA) Ing. Francesco Ambron	
Cod. elab.: R_2.39	Tipo: VERIFICA SUPERFICI AI SENSI	Formato: A4
Data: 05/01/2023	DEL CO. 8 ART. 20 DEL D.L.199/2021	Scala: n.a.

SITI E IMPIANTI NELLE DISPONIBILITA' DELLE FERROVIE DELLO STATO

c-bis) i siti e gli impianti nelle disponibilità delle società del gruppo Ferrovie dello Stato italiane e dei gestori di infrastrutture ferroviarie nonché delle società concessionarie autostradali.

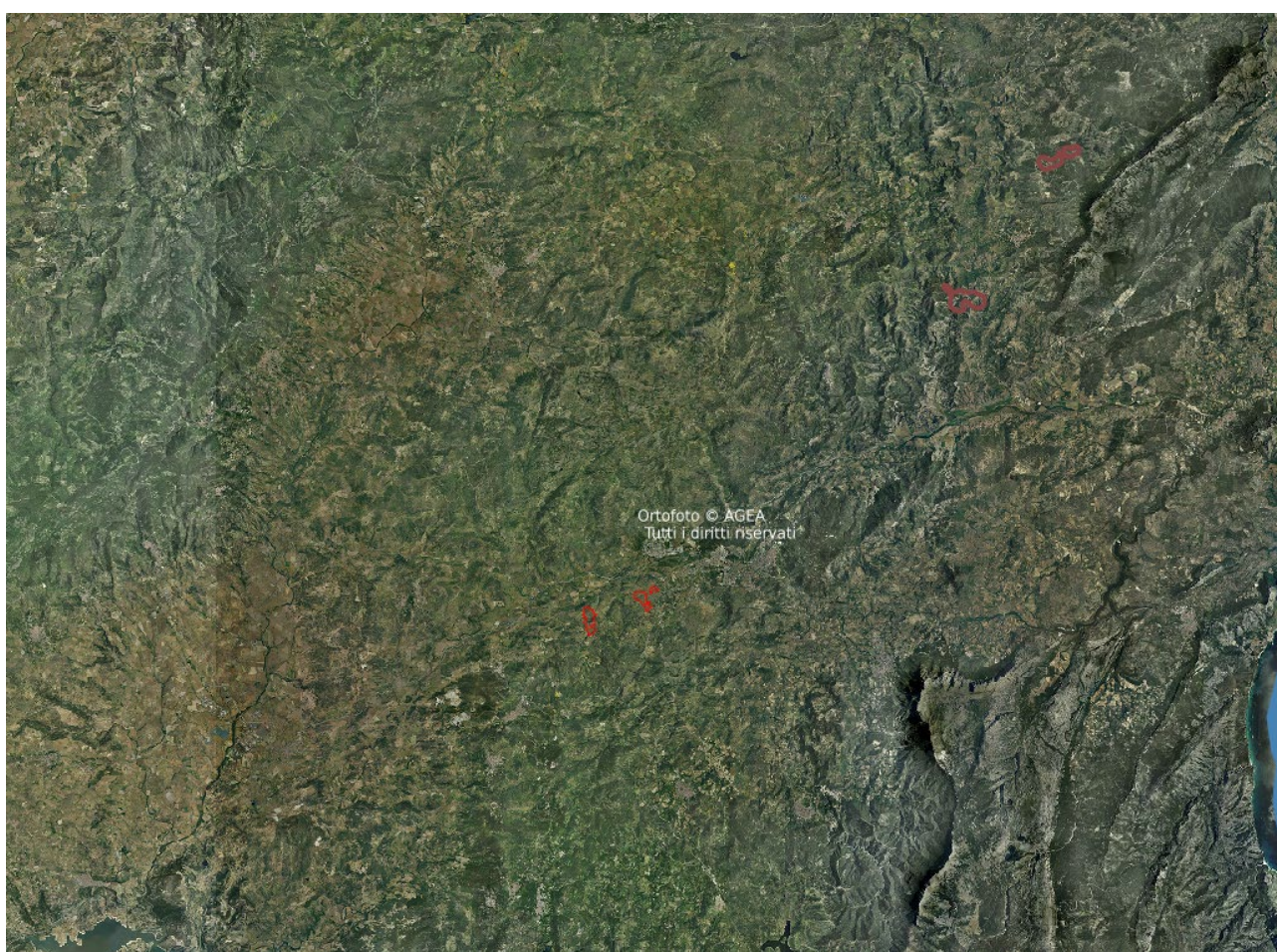
Dalla consultazione del Geoportale della Sardegna si evince che l'area di progetto non è interessata dalla linea ferroviaria Macomer-Nuoro di gestione del gruppo Ferrovie dello Stato (FdS).



Figura 3 - Impianti ferroviari lineari - Gestore FdS (Ferrovie dello stato) – Macomer-Nuoro

Committente: Società Ambra Solare 49 S.r.l. con sede a Roma, Via Tevere 41 CAP 00198	Progettazione: Mate System srl Via Papa Pio XII n.8 Cassano delle Murge (BA) Ing. Francesco Ambron	
Cod. elab.: R_2.39	Tipo: VERIFICA SUPERFICI AI SENSI	Formato: A4
Data: 05/01/2023	DEL CO. 8 ART. 20 DEL D.L.199/2021	Scala: n.a.

SITI E IMPIANTI NELLE DISPONIBILITA' DEGLI AEROPORTI

((c-bis.1) i siti e gli impianti nella disponibilità delle società di gestione aeroportuale all'interno del perimetro di pertinenza degli aeroporti delle isole minori, di cui all'allegato 1 al decreto del Ministro dello sviluppo economico 14 febbraio 2017, pubblicato nella Gazzetta Ufficiale n. 114 del 18 maggio 2017, ferme restando le necessarie verifiche tecniche da parte dell'Ente nazionale per l'aviazione civile (ENAC)).

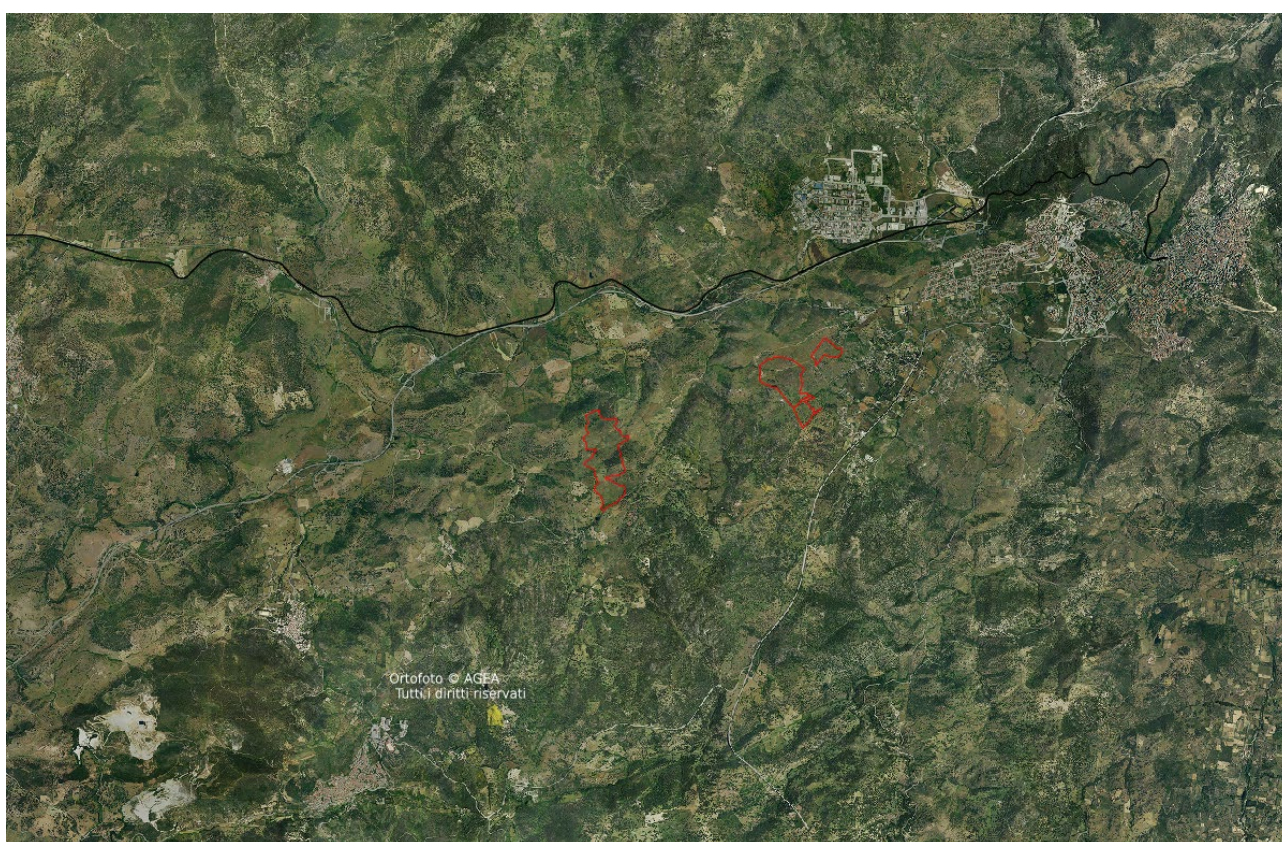
Gli aeroporti principali della Sardegna sono quello di Cagliari (Elmas), a circa sette chilometri dal capoluogo sardo, Alghero (Fertilia), e Olbia (Costa Smeralda), che collegano l'isola ai principali aeroporti nazionali ed internazionali.

L'area di progetto non ricade all'interno di siti nelle disponibilità delle società di gestione aeroportuale.



Figura 4 - Presenza aeroporti Sardegna

Committente: Società Ambra Solare 49 S.r.l. con sede a Roma, Via Tevere 41 CAP 00198	Progettazione: Mate System srl Via Papa Pio XII n.8 Cassano delle Murge (BA) Ing. Francesco Ambron	
Cod. elab.: R_2.39	Tipo: VERIFICA SUPERFICI AI SENSI	Formato: A4
Data: 05/01/2023	DEL CO. 8 ART. 20 DEL D.L.199/2021	Scala: n.a.

AREE AGRICOLE

1 - le aree classificate agricole, racchiuse in un perimetro i cui punti distino non più di 500 metri da zone a destinazione industriale, artigianale e commerciale, compresi i siti di interesse nazionale, nonché le cave e le miniere.

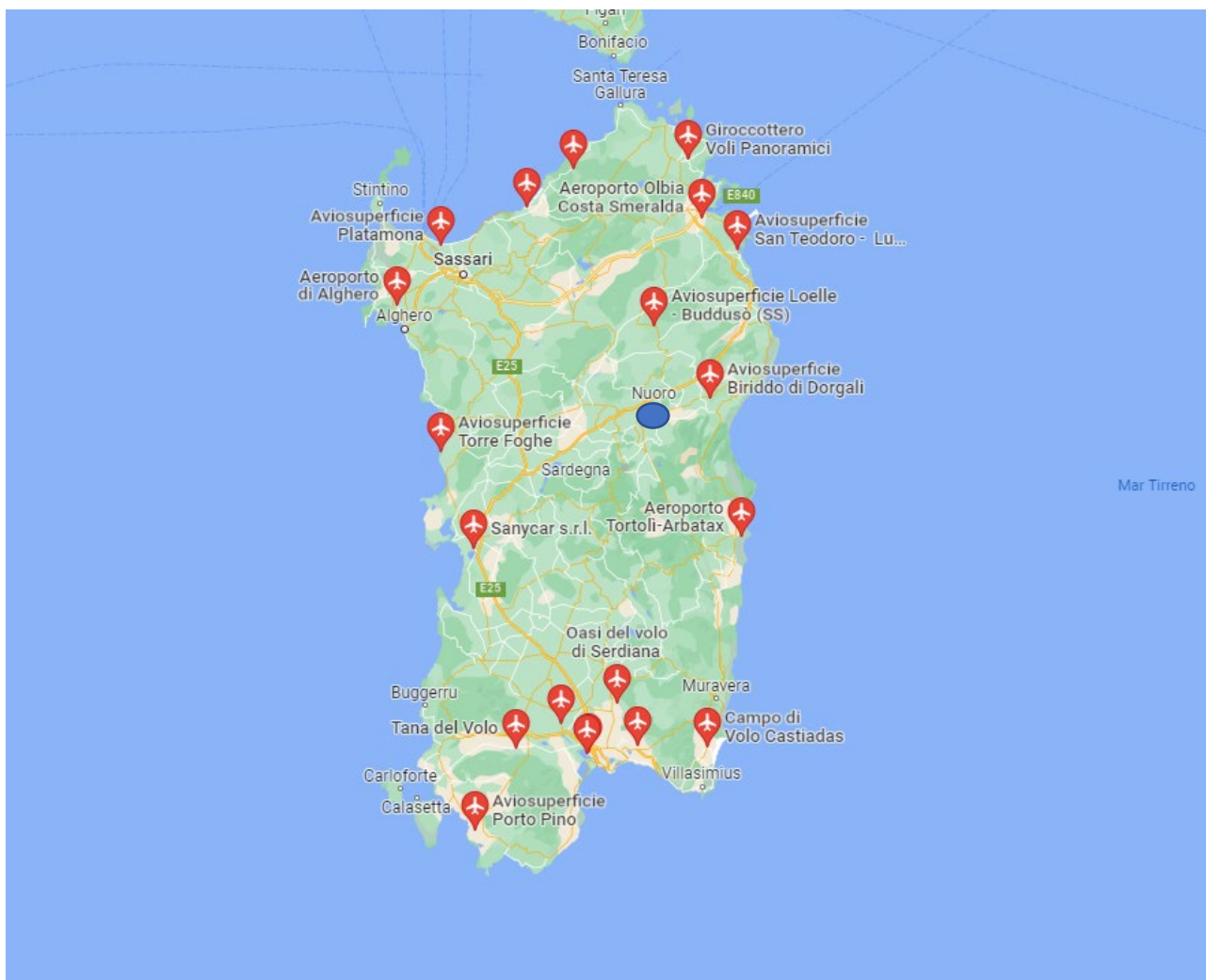
Dalla consultazione del PUC del comune di Nuoro (NU) si evince che l'area destinata al parco fotovoltaico ricade principalmente in zona E5a "Zona agricola marginale".



Figura 5 - PUC del comune di Nuoro (NU)

Committente: Società Ambra Solare 49 S.r.l. con sede a Roma, Via Tevere 41 CAP 00198	Progettazione: Mate System srl Via Papa Pio XII n.8 Cassano delle Murge (BA) Ing. Francesco Ambron	
Cod. elab.: R_2.39	Tipo: VERIFICA SUPERFICI AI SENSI	Formato: A4
Data: 05/01/2023	DEL CO. 8 ART. 20 DEL D.L.199/2021	Scala: n.a.

Dalla consultazione del PRG del comune di Orani (NU) si evince che l'area destinata al parco fotovoltaico ricade in zona E3 "Zona agricola normale".

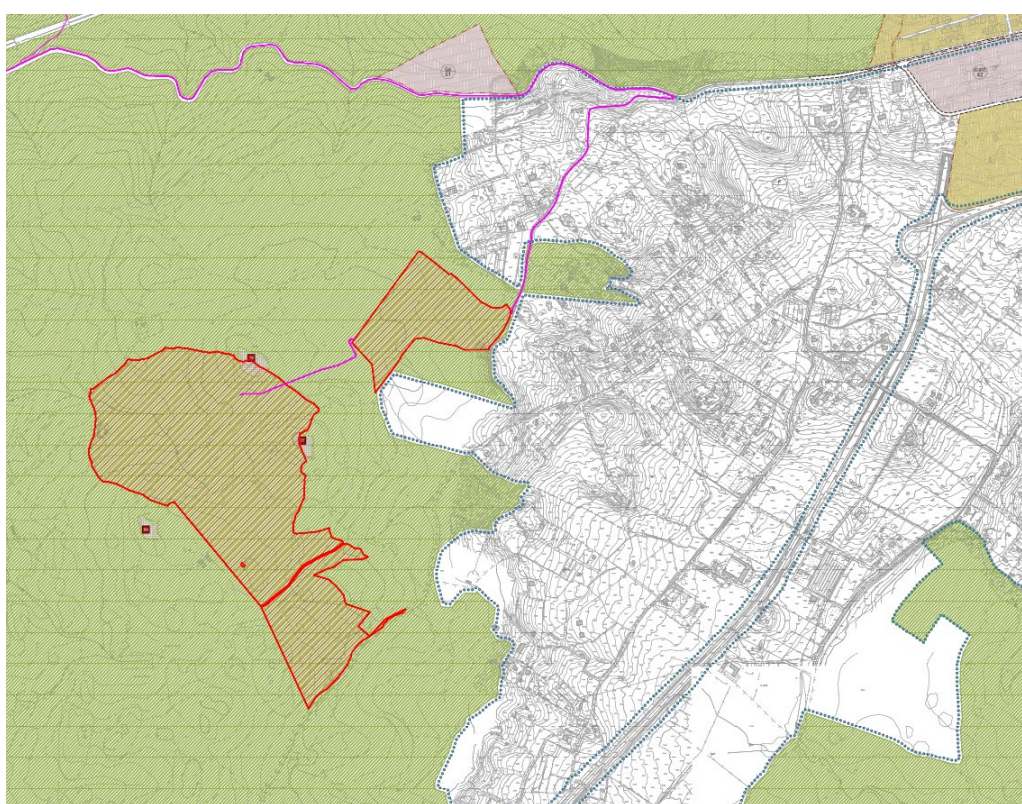

Figura 6 - PRG del comune di Orani (NU)

Committente: Società Ambra Solare 49 S.r.l. con sede a Roma, Via Tevere 41 CAP 00198	Progettazione: Mate System srl Via Papa Pio XII n.8 Cassano delle Murge (BA) Ing. Francesco Ambron	
Cod. elab.: R_2.39	Tipo: VERIFICA SUPERFICI AI SENSI	Formato: A4
Data: 05/01/2023	DEL CO. 8 ART. 20 DEL D.L.199/2021	Scala: n.a.

L'area in oggetto dista più di 500 metri da zone a destinazione industriale, artigianale e commerciale, compresi i siti di interesse nazionale, nonché le cave e le miniere.

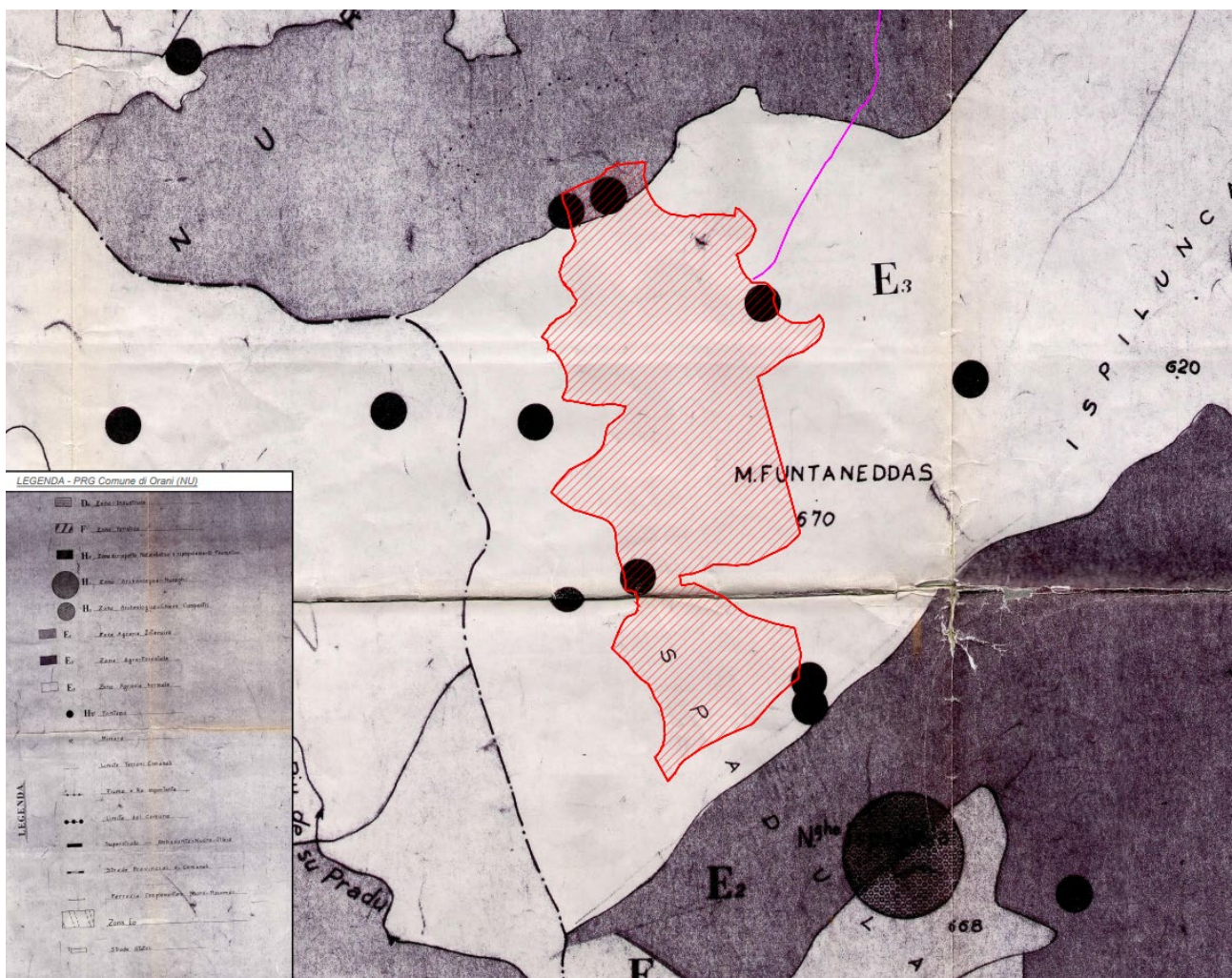

Figura 7 - Aree estrattive

Committente: Società Ambra Solare 49 S.r.l. con sede a Roma, Via Tevere 41 CAP 00198	Progettazione: Mate System srl Via Papa Pio XII n.8 Cassano delle Murge (BA) Ing. Francesco Ambron	
Cod. elab.: R_2.39	Tipo: VERIFICA SUPERFICI AI SENSI	Formato: A4
Data: 05/01/2023	DEL CO. 8 ART. 20 DEL D.L.199/2021	Scala: n.a.

AREE INTERNE AGLI IMPIANTI INDUSTRIALI E STABILIMENTI

2 - le aree interne agli impianti industriali e agli stabilimenti, questi ultimi come definiti dall'articolo 268, comma 1, lettera h), del decreto legislativo 3 aprile 2006, n. 152, nonché le aree classificate agricole racchiuse in un perimetro i cui punti distino non più di 500 metri dal medesimo impianto o stabilimento.

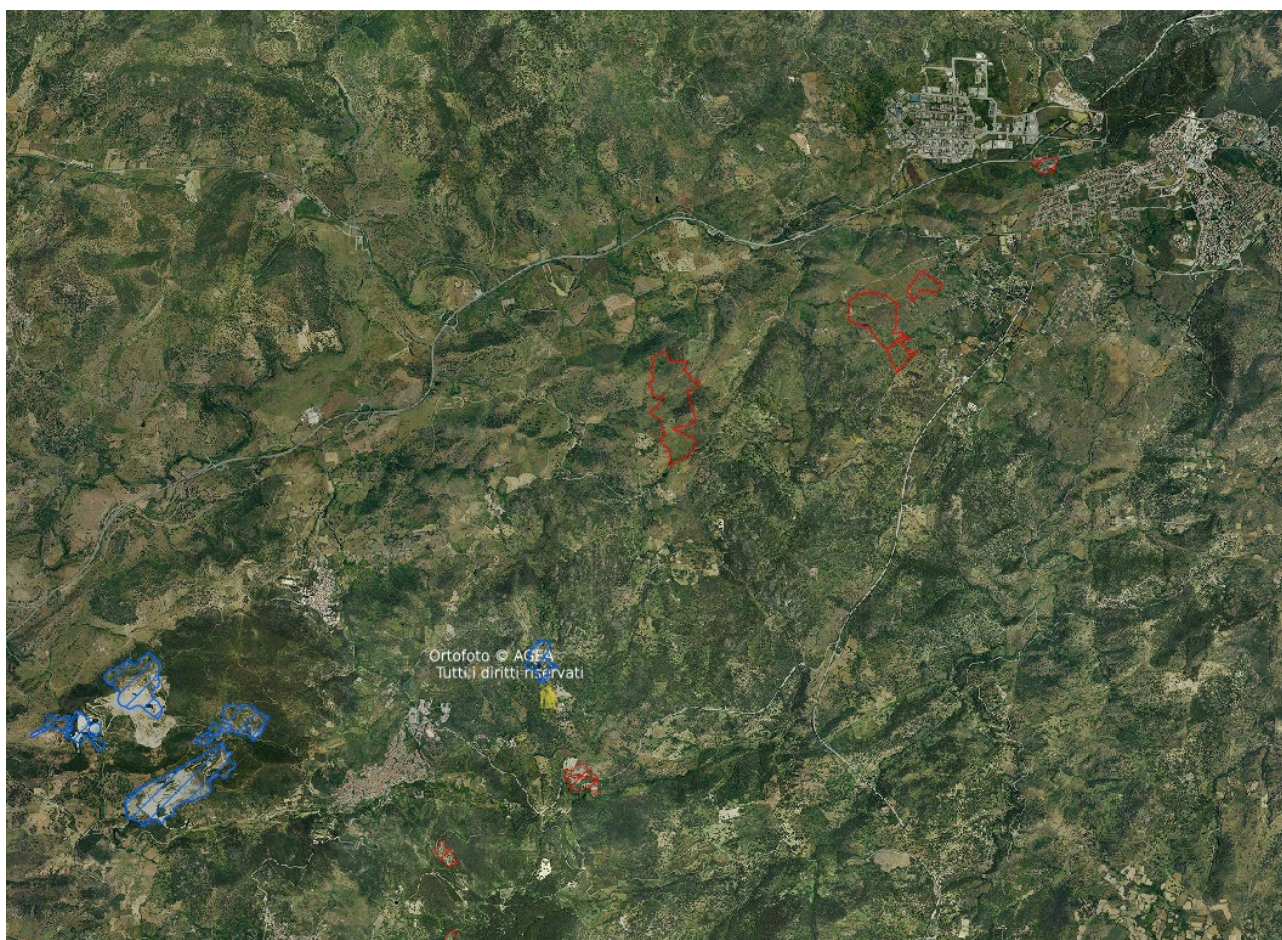
Dalla consultazione del Geoportale della Sardegna si evince che l'area di interesse si trova a distanza notevole dalle grandi aree industriali e da insediamenti produttivi.

Inoltre considerando nell'intorno di 500 m dall'area di progetto non sono presenti impianti o stabilimenti industriali. L'impianto industriale più vicino si trova a circa 1 km dall'area di progetto.



Figura 8 - Grandi aree industriali

Committente: Società Ambra Solare 49 S.r.l. con sede a Roma, Via Tevere 41 CAP 00198	Progettazione: Mate System srl Via Papa Pio XII n.8 Cassano delle Murge (BA) Ing. Francesco Ambron	
Cod. elab.: R_2.39	Tipo: VERIFICA SUPERFICI AI SENSI	Formato: A4
Data: 05/01/2023	DEL CO. 8 ART. 20 DEL D.L.199/2021	Scala: n.a.

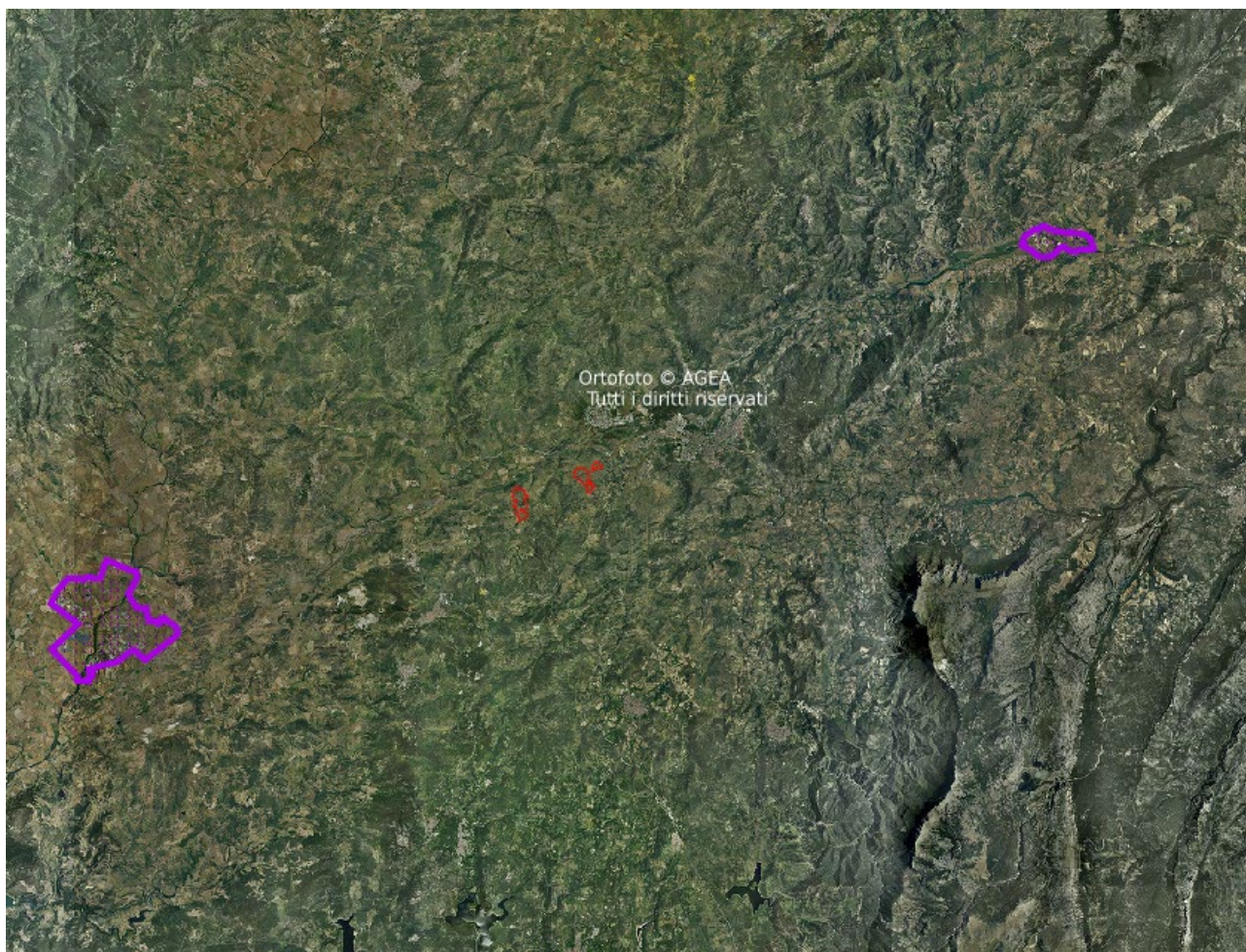

Figura 9 - Insediamenti turistici, produttivi e infrastrutture (insediamenti produttivi in fucsia)

Committente: Società Ambra Solare 49 S.r.l. con sede a Roma, Via Tevere 41 CAP 00198	Progettazione: Mate System srl Via Papa Pio XII n.8 Cassano delle Murge (BA) Ing. Francesco Ambron	
Cod. elab.: R_2.39	Tipo: VERIFICA SUPERFICI AI SENSI	Formato: A4
Data: 05/01/2023	DEL CO. 8 ART. 20 DEL D.L.199/2021	Scala: n.a.

AREE ADIACENTI ALLA RETE AUTOSTRADALE

3 - le aree adiacenti alla rete autostradale entro una distanza non superiore a 300 metri.

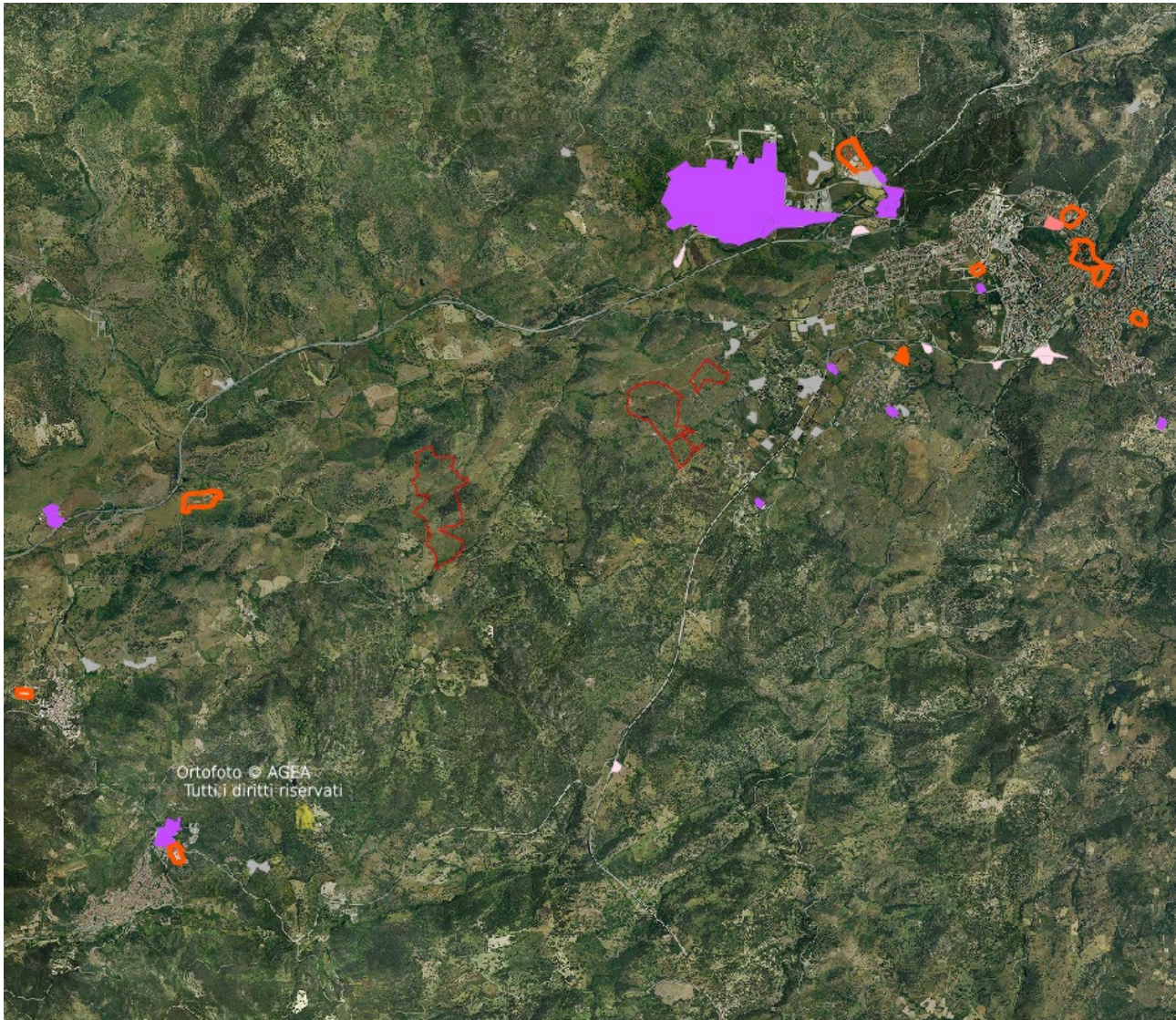
In Sardegna non sono presenti autostrade.

Dalla consultazione del Geoportale della Sardegna si evince che l'area di interesse si trova in prossimità di strade statali e strade locali.



Figura 10 - Rete stradale