

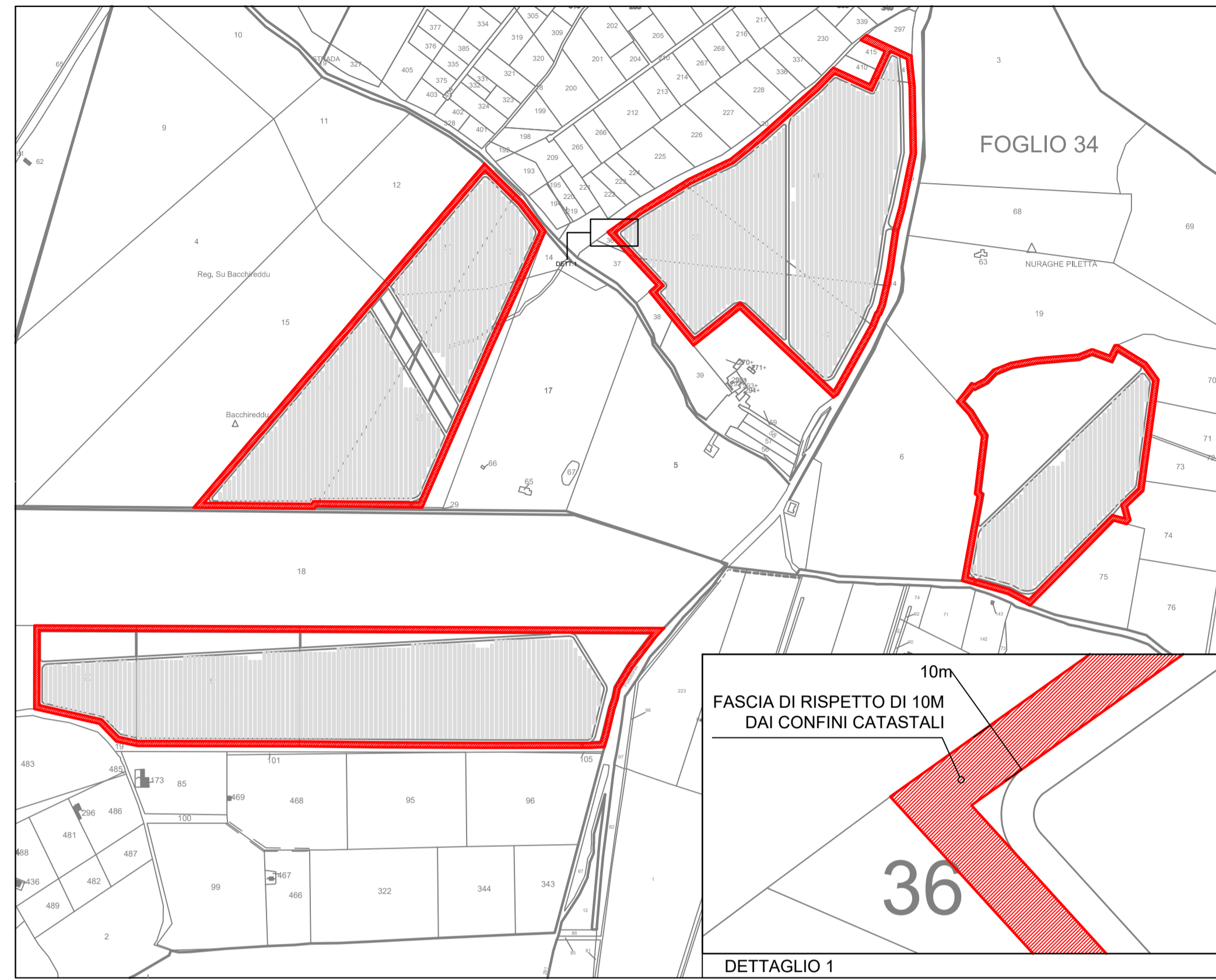

INQUADRAMENTO CATASTALE PROVINCIA DI SASSARI, COMUNE DI SASSARI FOGLIO 33,34,41,42

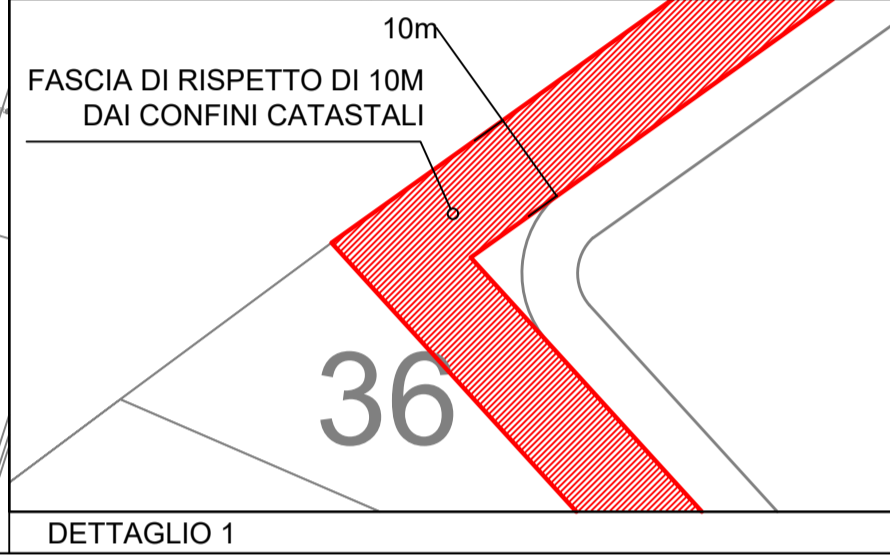

FASCIA DI RISPETTO DAI CONFINI CATASTALI



FASCIA DI RISPETTO DAI CONFINI CATASTALI

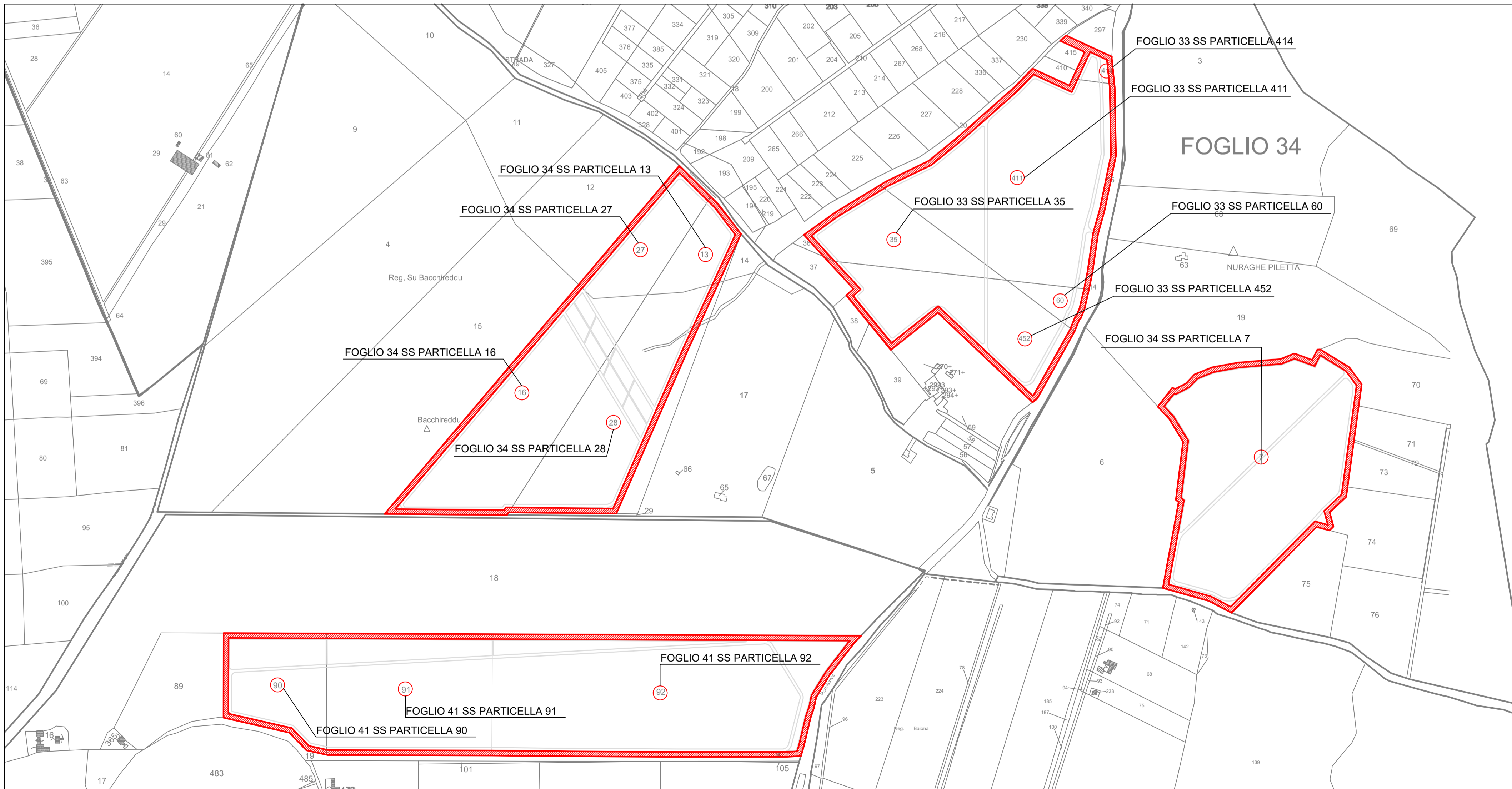

INQUADRAMENTO CATASTALE CON INDIVIDUAZIONE PARTICELLE

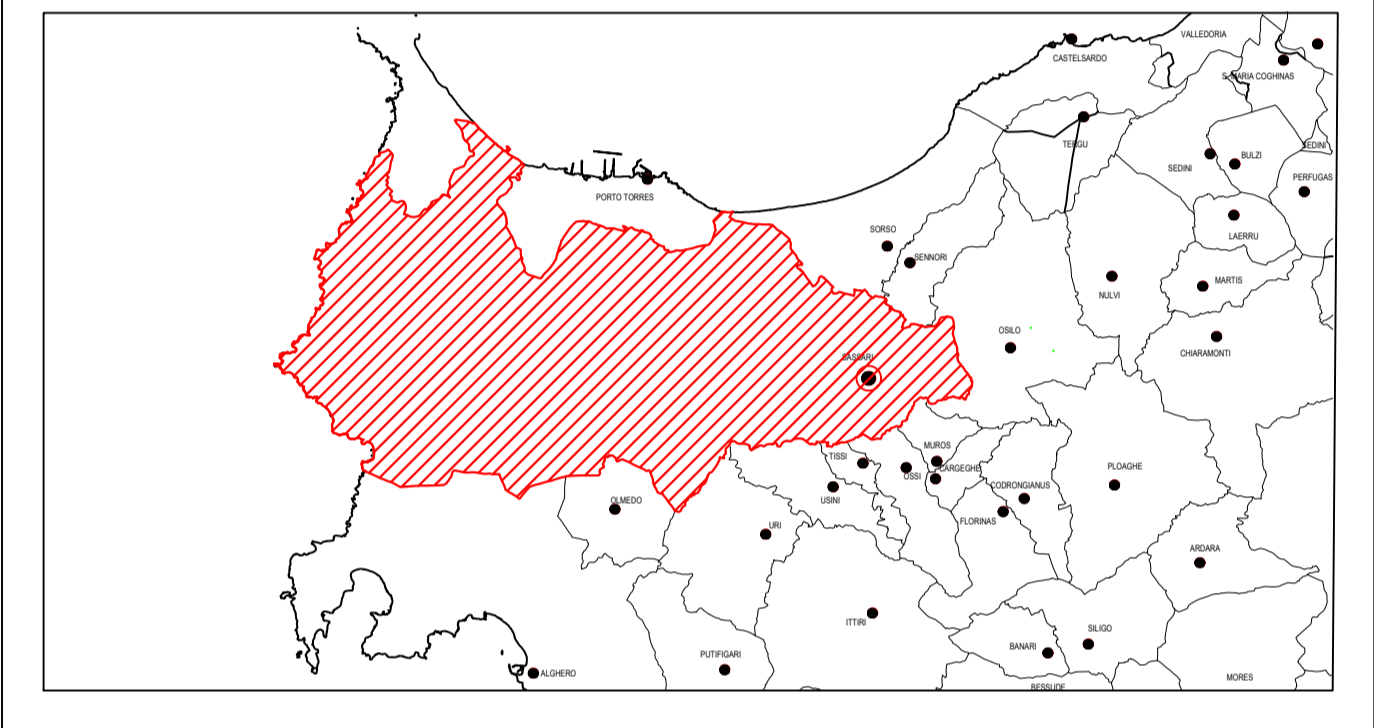
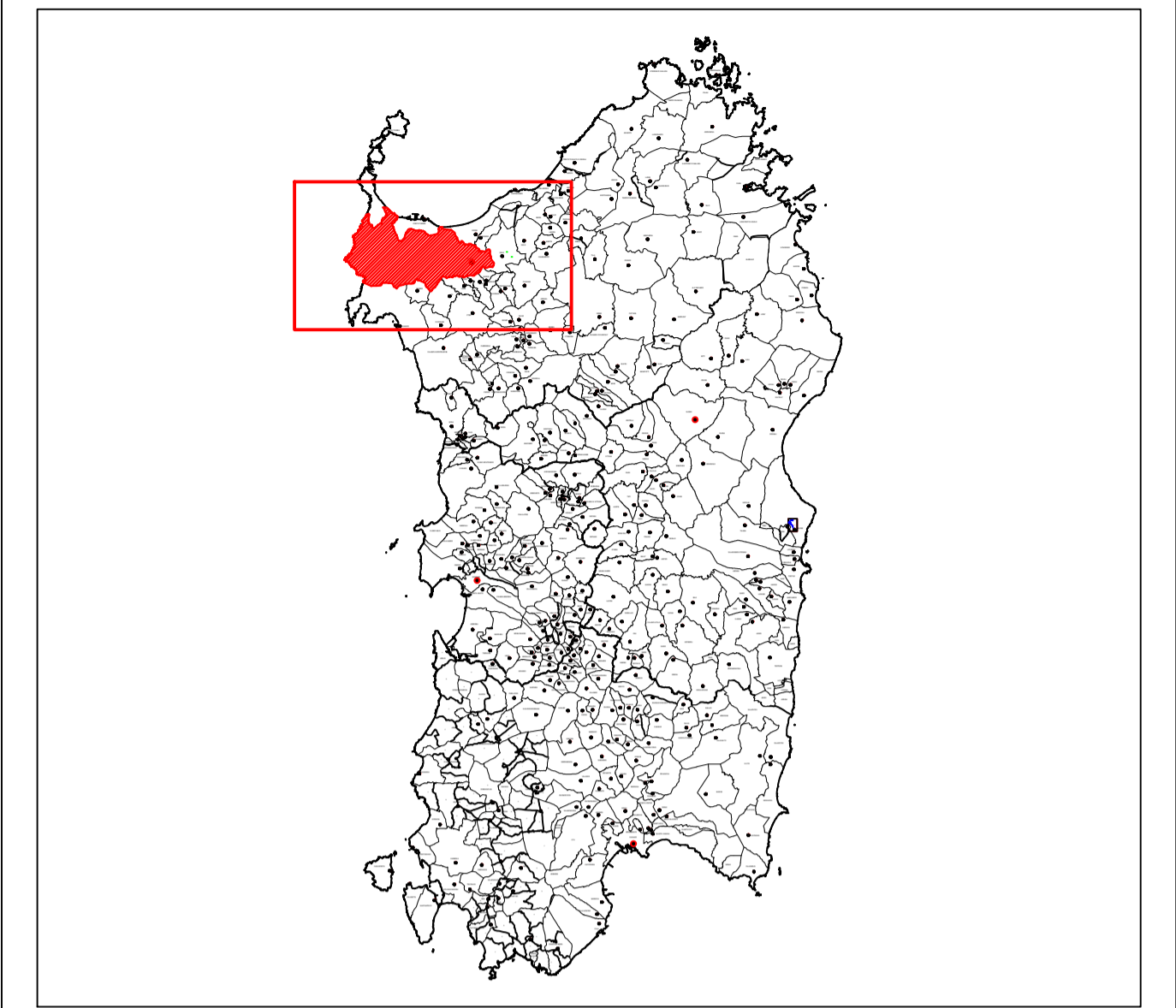

**REGIONE SARDEGNA  
COMUNE DI SASSARI**  
Provincia di Sassari

**PROGETTO DEFINITIVO**  
PROGETTO PER LA REALIZZAZIONE DI UN IMPIANTO AGRO-FOTOVOLTAICO  
DENOMINATO "GREEN AND BLUE FIUMESANTO"  
DELLA POTENZA DI 61.714.800 KW IN LOCALITÀ "PIANU ALI DERROS" NEL COMUNE DI SASSARI

Identificativo Documento: **TAV\_FTV002**

ID Progetto: GBF | Tipologia: D | Formato: A0 Esteso | Disciplina: AMB

Titolo: **INQUADRAMENTO CATASTALE**

SCALA: Varie | FILE: TAV\_FTV002.pdf

IL PROGETTISTA:  
Arch. Andrea Casula  
Ing. Antonio Dedoni

GRUPPO DI PROGETTAZIONE:  
Arch. Andrea Casula  
Geom. Fernando Porcu  
Dott. in Arch. J. Alessia Manunza  
Geom. Vanessa Porcu  
Dott. Agronomo Giuseppe Vacca  
Archeologo Alberto Massa  
Geol. Maria Camba  
Ing. Antonio Dedoni  
Green Island Energy SAs

ORDINE INGEGNERI  
PROVINCIA DI CAGLIARI  
N. 5398 Dott. Ing. ANTONIO DEDONI

COMMITTENTE:  
**BAS ITALY VENTITRESIMA SRL**  
Via Brescia N°26 - 20063 Cerinascolo sul Naviglio (MI)  
P.Iva 11375600967  
pec: basitaly.ventitresima@legalmail.it

Rev.	Data Revisione	Descrizione Revisione	Redatto	Controllato	Approvato
Rev.	Luglio 2022	Prima Emissione	Green Island Energy	Bas Italy Ventitresima S.r.l.	Bas Italy Ventitresima S.r.l.

PROCEDURA: Valutazione di Impatto Ambientale ai sensi dell'art.23 del D.Lgs.152/2006

GREEN ISLAND ENERGY SAs  
Via S.Mele, N.12 - 09170 Orstano  
tel/fax +39 0783 211652-392349836  
email: greenislandenergysas@gmail.com

NOTA LEGALE: Il presente documento non può essere ristampato, copiato o distribuito senza permesso scritto dalla Green Island Energy SAs.