Firmato digitalmente da
Andrea Casula
CN=Andrea Casula
C=IT
Verifica la validità firma in
TEMES FERNANDEZ-RANADA ANDRES
Data: 04/07/2022 13:17
Seriale Certificato: 19437420
Emesso da: InfoCert Firma Qualificata 2
Valido dal 30/07/2022 al 30/07/2023

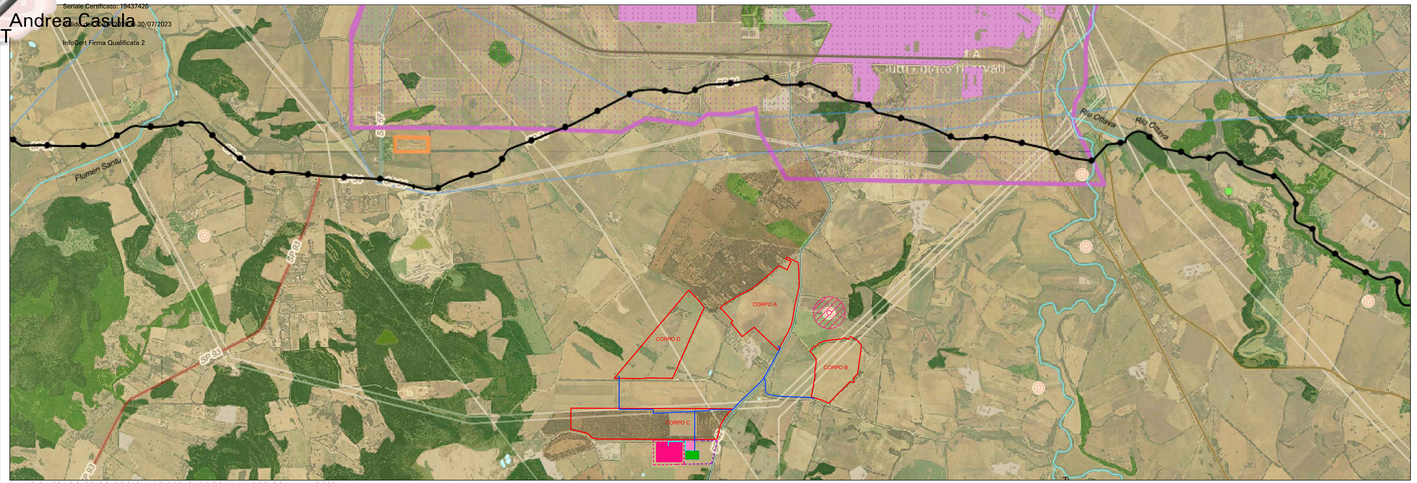

PIANO PAESAGGISTICO REGIONALE PPR SARDEGNA MAPPE SCALA 1:15.000

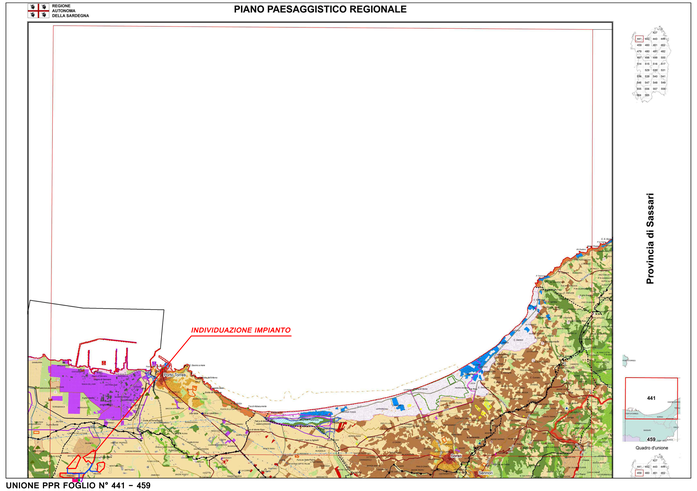

UNIONE PPR FOGLIO N° 441 – 459

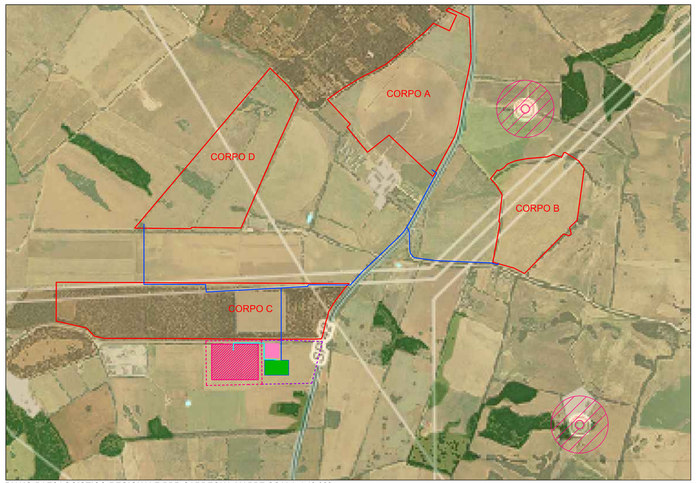

PIANO PAESAGGISTICO REGIONALE PPR SARDEGNA MAPPE SCALA 1:10.000

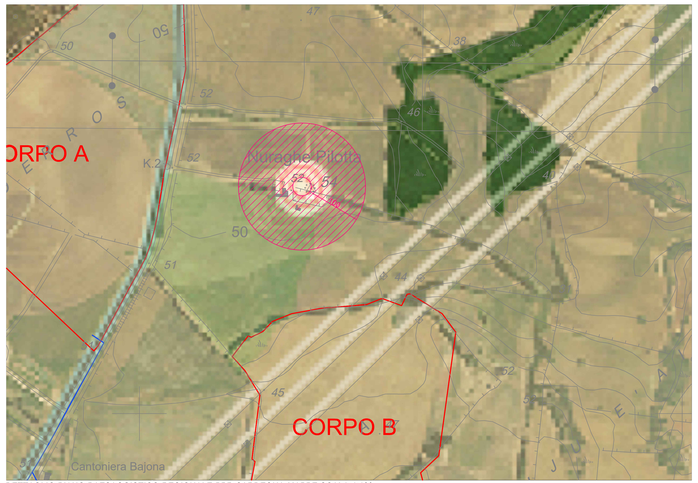

DETTAGLIO PIANO PAESAGGISTICO REGIONALE PPR SARDEGNA MAPPE SCALA 1:100

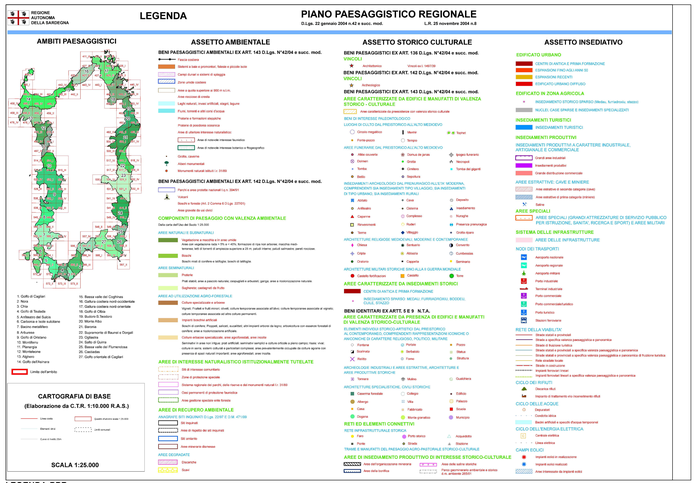

LEGENDA PPR

LEGENDA

- IMPIANTO CORPI A-B-C-D
- CAVO MT COLLEGAMENTO 4 CORPI
- AREA RTN TERNA
- RTN TERNA
- AREA DEDICATA PER SS UTENTI TERNA
- COLLEGAMENTI ALTRI PRODUTTORI
- SEU FIUMESANTO
- CAVO AT
- FASCIA RISPETTO 100m DAI NURAGHI ART.49 COM.5 Norme Tecniche Attuazione PPR SARDEGNA

REGIONE SARDEGNA
COMUNE DI SASSARI
Provincia di Sassari

Titolo del Progetto

PROGETTO DEFINITIVO

PROGETTO PER LA REALIZZAZIONE DI UN IMPIANTO AGRO-FOTOVOLTAICO *DENOMINATO "GREEN AND BLUE FIUMESANTO"*
DELLA POTENZA DI 61.714,800 kW IN LOCALITÀ "PIANU ALI DERROS" NEL COMUNE DI SASSARI

Identificativo Documento **TAV_FTV007**

ID Progetto	GBF	Tipologia	D	Formato	A1 Esteso	Disciplina	AMB

Titolo **INQUADRAMENTO PPR**

SCALA: Varie — *FILE: TAV_FTV007.pdf*

IL PROGETTISTA
Arch. Andrea Casula
Ing. Antonio Dedoni

ORDINE INGEGNERI PROVINCIA DI CAGLIARI N. 5369 Sez. A — Ing. ANTONIO DEDONI

Firmato digitalmente da Andrea Casula CN = Andrea Casula C = IT

GRUPPO DI PROGETTAZIONE
Arch. Andrea Casula
Geom. Fernando Porcu
Dott. in Arch. J. Alessia Manunza
Geom. Vanessa Porcu
Dott.Agronomo Giuseppe Vacca
Archeologo Alberto Mossa
Geol.Maria Cumba
Ing. Antonio Dedoni
Green Island Energy SaS

COMMITTENTE
BAS ITALY VENTITREESIMA SRL
BAS ITALY VENTITREESIMA SRL
Via Brescia N°28 – 20063 Cernusco sul Naviglio (MI)
P.Iva 11575690967
pec: basitaly ventitreesima@legalmail.it

Rev.	Data Revisione	Descrizione Revisione	Redatto	Controllato	Approvato
Rev.	Luglio 2022	Prima Emissione	Green Island Energy	Bas Italy Ventitreesima S.r.l	Bas Italy Ventitreesima S.r.l

PROCEDURA Valutazione di Impatto Ambientale ai sensi dell'art.23 del D.Lgs.152/2006

GREEN ISLAND ENERGY SAS
Via S.Melo, 9 / 15 - 09170 Oristano
solidare: (0) 0783 211003,3912365836
email: greenislandenergysas@gmail.com

NOTA LEGALE: Il presente documento non può essere riprodotto o trasmesso a soggetti diversi da quelli indicati. Il contenuto del presente documento rimane di proprietà di Green Island Energy SaS