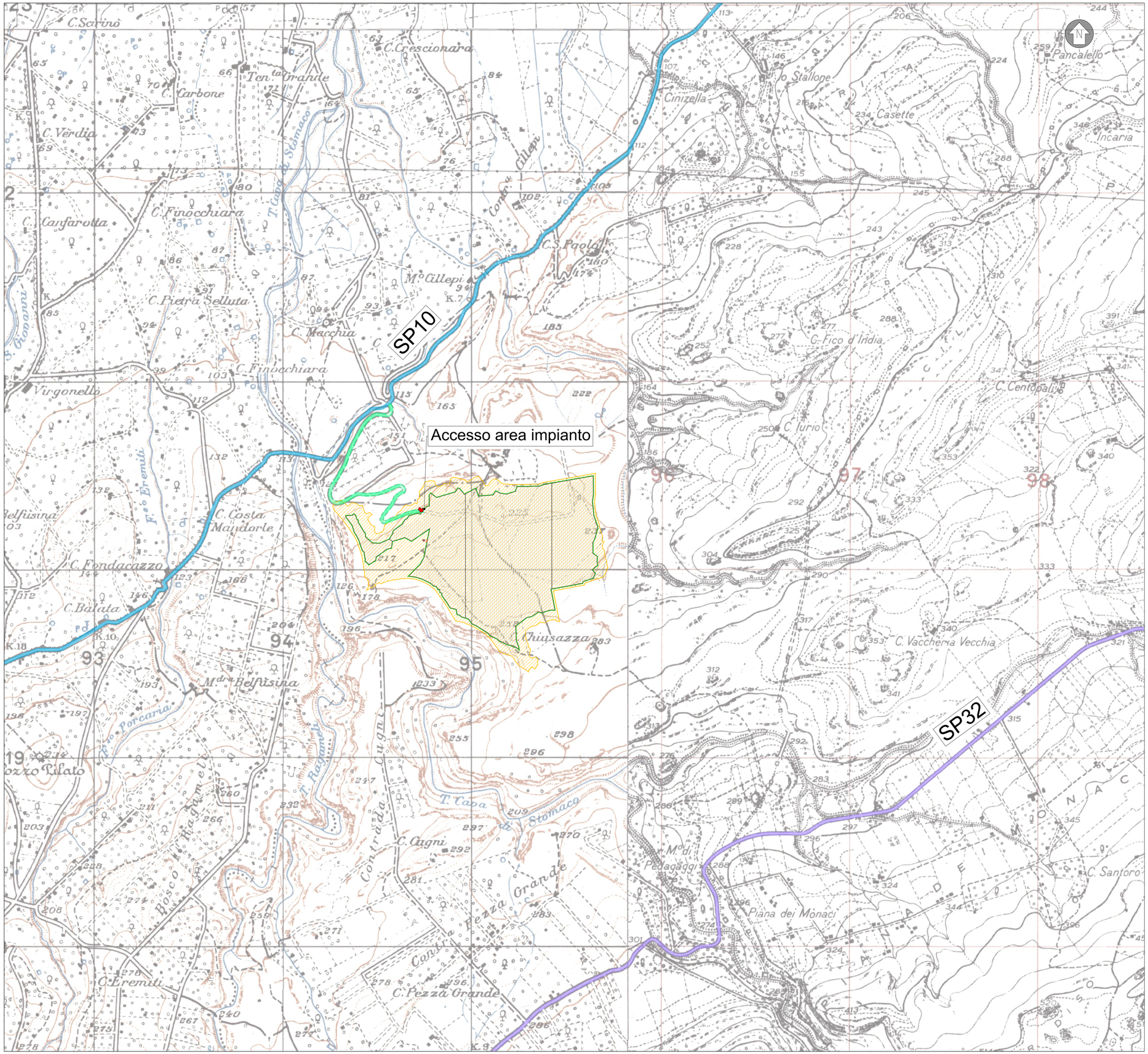

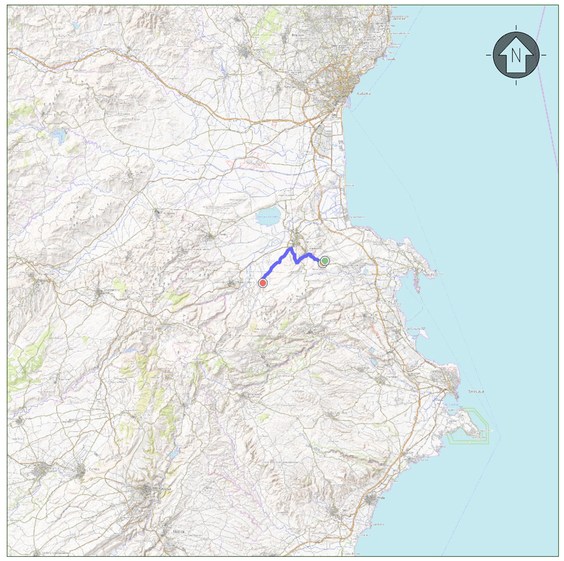

INQUADRAMENTO TERRITORIALE

SCALA 1:500'000 - 1 cm = 5 km

0 5 10 25 km

0 1 2 5 cm

LEGENDA

- NUOVA SE CARLENTINI 380/150/36 KV
- STAZIONE DI UTENZA
- AREA SITO

LEGENDA

- AREA LORDA DI IMPIANTO
- AREA RECINTATA
- VIABILITÀ GENERALE - INGRESSO / USCITA
- VIABILITÀ INTERNA
- STRADA PROVINCIALE SP10
- STRADA PROVINCIALE SP32

SCALA 1:10'000 - 1 cm = 100 m

0 100 200 500 m

0 1 2 5 cm

Rev.	Descrizione	Redatto	Verificato	Approvato	Data
0	Prima Emissione	DM/MB	GG	GC	06/2022

Proponente:

TEP RENEWABLES (CARLENTINI PV) S.R.L
Viale Shakesperare, 71 - 00144 Roma
P.IVA e C.F 16376291007- REA RM - 1653289

Progetto:

IMPIANTO FOTOVOLTAICO A TERRA (AGRIVOLTAICO)
COLLEGATO ALLA RTN
POTENZA NOMINALE 52.48 MWp
POTENZA IN IMMISSIONE 50 MW
Comune di Carlentini (SR)

PROGETTO DEFINITIVO

Progettisti:

ING. MATTEO BERTONERI Iscritto all'Ordine degli Ingegneri della Provincia di Massa Carrara al n. 669 sez. A

Tavola:

INDICAZIONE PERCORSO VIABILISTICO

Tav. n°: CV-T02

Rif: B63.IT.21.SC.-CARLENTINI_CV-T02_Rev0

Scala: 1:10'000

È VIETATA LA RIPRODUZIONE DI QUESTO DOCUMENTO SENZA PREVENTIVA AUTORIZZAZIONE SCRITTA DELLA TEP RENEWABLES ITALIA S.R.L