

IMPIANTO AGRO-FOTOVOLTAICO "MANIMUZZI" E OPERE CONNESSE

POTENZA IMPIANTO 19.8336 MWp
COMUNI DI COLLEPASSO E CASARANO (LE)

Proponente

EG ETRURIA S.R.L.

VIA DEI PELLEGRINI 22 · 20122 MILANO (MI) · P.IVA: 11769760965 · PEC: egetruria@pec.it

Progettazione

deve-loop

sviluppo sostenibile

DEVE-LOOP S.R.L. UNIPERSONALE

Via ORAZIO, 152
65128 - PESCARA (PE)
P.IVA: 02319140683

ARCH. GIANLUCA
FRANCAVILLA

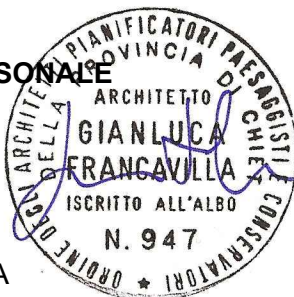

Farenti

FARENTI S.R.L.

Via DON GIUSEPPE CORDA 1576
03030 - SANTOPADRE (FR)
P.IVA: 02604750600

ING. PIERO FARENTI



Coordinamento progettuale

ARCH. GIANLUCA
FRANCAVILLA

DEVE-LOOP S.R.L. UNIPERSONALE
Via ORAZIO, 152 65128 - PESCARA (PE)
P.IVA: 02319140683 · PEC: deve-loop@pec.it

deve-loop
sviluppo sostenibile

Titolo Elaborato

QUADRO DEI VINCOLI









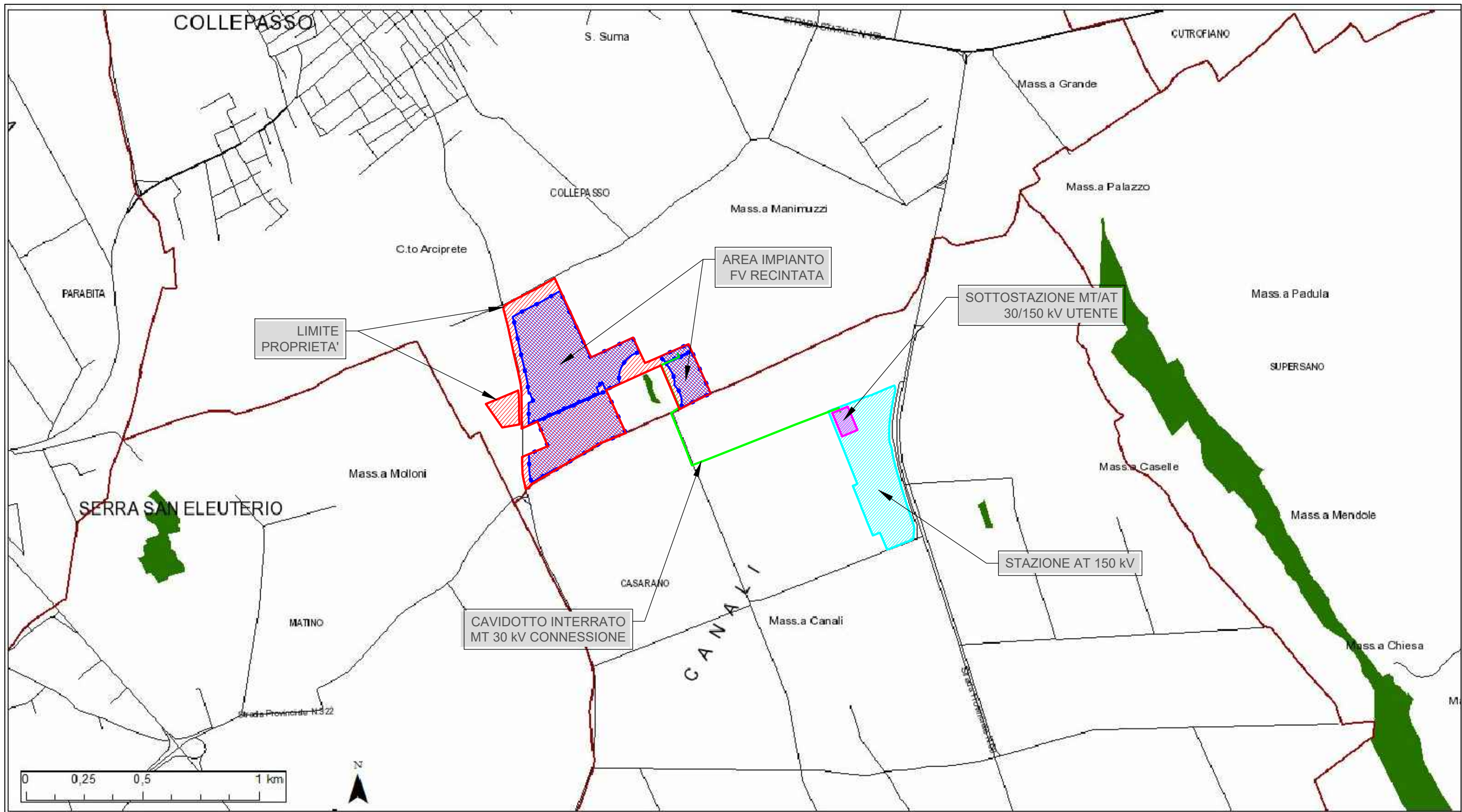



LIVELLO PROGETTAZIONE	CODICE ELABORATO	FILENAME	RIFERIMENTO	DATA	SCALA
PROGETTO DEFINITIVO	TAV.04	---	---	04/2022	VARIE

Revisioni

REV.	DATA	DESCRIZIONE	ESEGUITO	VERIFICATO	APPROVATO
0.0	04/2022	PRIMA EMISSIONE	DEV	FAR	ENF

COMUNI DI COLLEPASSO
E CASARANO (LE)
REGIONE PUGLIA



- | | | |
|---|--|--|
|  Confini Comunali |  Aree e riserve naturali marine |  Zone di interesse archeologico |
|  Territori costieri |  Parchi nazionali e riserve naturali statali | |
|  Aree contermini ai laghi |  Parchi e riserve naturali regionali | |
|  Fiumi e torrenti, acque pubbliche |  Immobili e aree di notevole interesse pubblico | |
|  Boschi |  Zone gravate da usi civici validate | |
|  Zone umide Ramsar |  Zone gravate da usi civici | |

VINCOLI PAESAGGISTICI D.lgs. 42/04
 (fonte SIT Regione Puglia)
 SCALA 1:16.000

COLLEPASSO

VINCOLI PAESAGGISTICI E AMBITI PPTR
(fonte SIT Regione Puglia)
SCALA 1:16.000

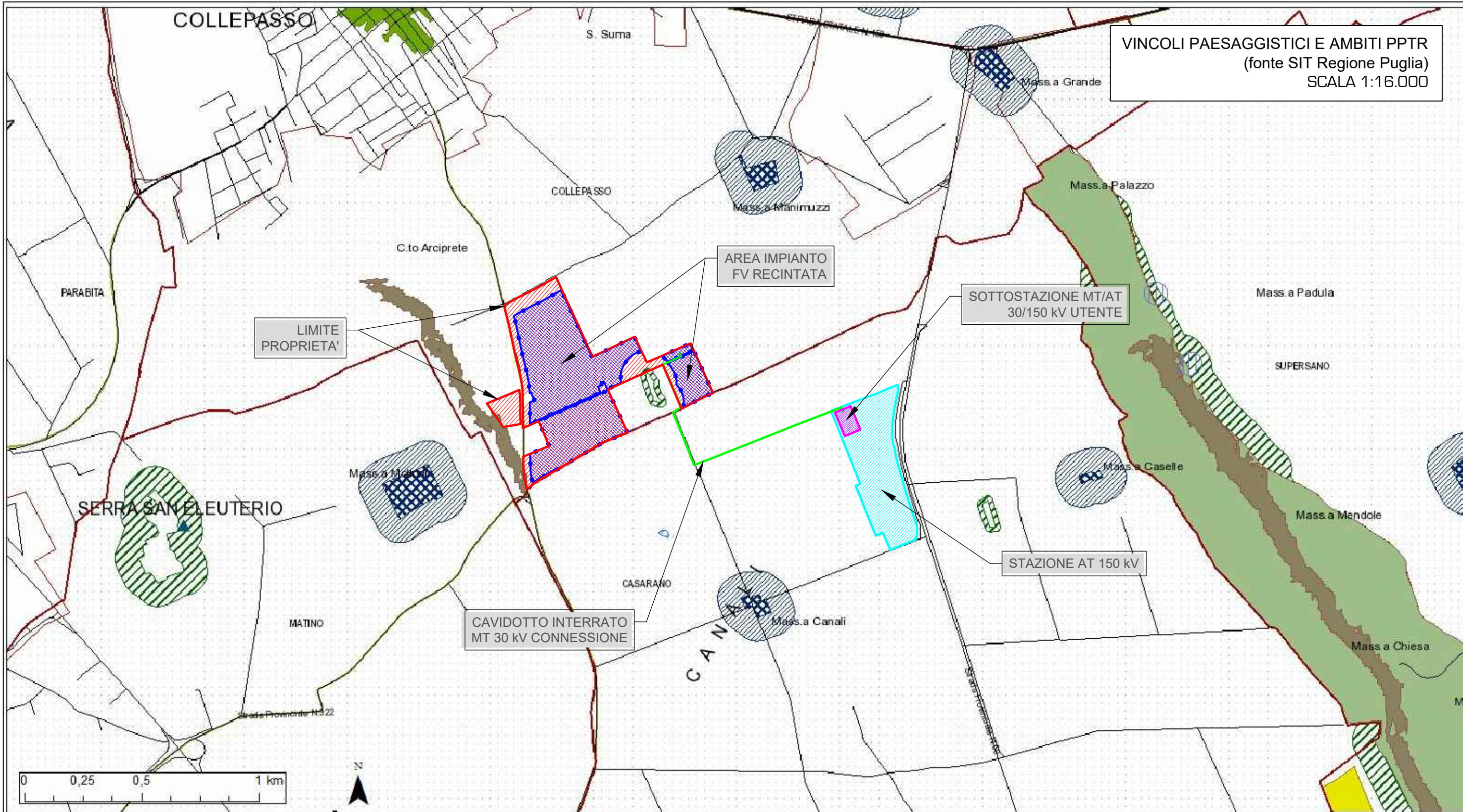

- | | | | | | |
|-------------------------|--|---|---|--|---|
| Confini Comunali | Territori costieri | Aree di rispetto dei boschi | SIC | b - aree appartenenti alla rete dei tratturi | Luoghi panoramici (poligoni) |
| Lame e gravine | Aree contermini ai laghi | Aree umide | SIC MARE | c - aree a rischio archeologico | Strade a valenza paesaggistica |
| Doline | Fiumi e torrenti, acque pubbliche | Prati e pascoli naturali | Aree di rispetto dei parchi e delle riserve regionali | Rete tratturi | Strade a valenza paesaggistica (poligoni) |
| Geositi (fascia tutela) | Sorgenti | Formazioni arbustive in evoluzione naturale | Immobili e aree di notevole interesse pubblico | Siti storico culturali | Strade panoramiche |
| Inghiottoiti | Reticolo idrografico di connessione della R.E.R. | Aree e riserve naturali marine | Zone gravate da usi civici validate | Zone interesse archeologico | Coni visuali |
| Cordoni dunari | Vincolo idrogeologico | Parchi nazionali e riserve naturali statali | Zone gravate da usi civici | Citta consolidata | |
| Grotte | Boschi | Parchi e riserve naturali regionali | Zone di interesse archeologico | Paesaggi rurali | |
| Versanti | Zone umide Ramsar | ZPS | a - siti interessati da beni storico culturali | Luoghi panoramici | |

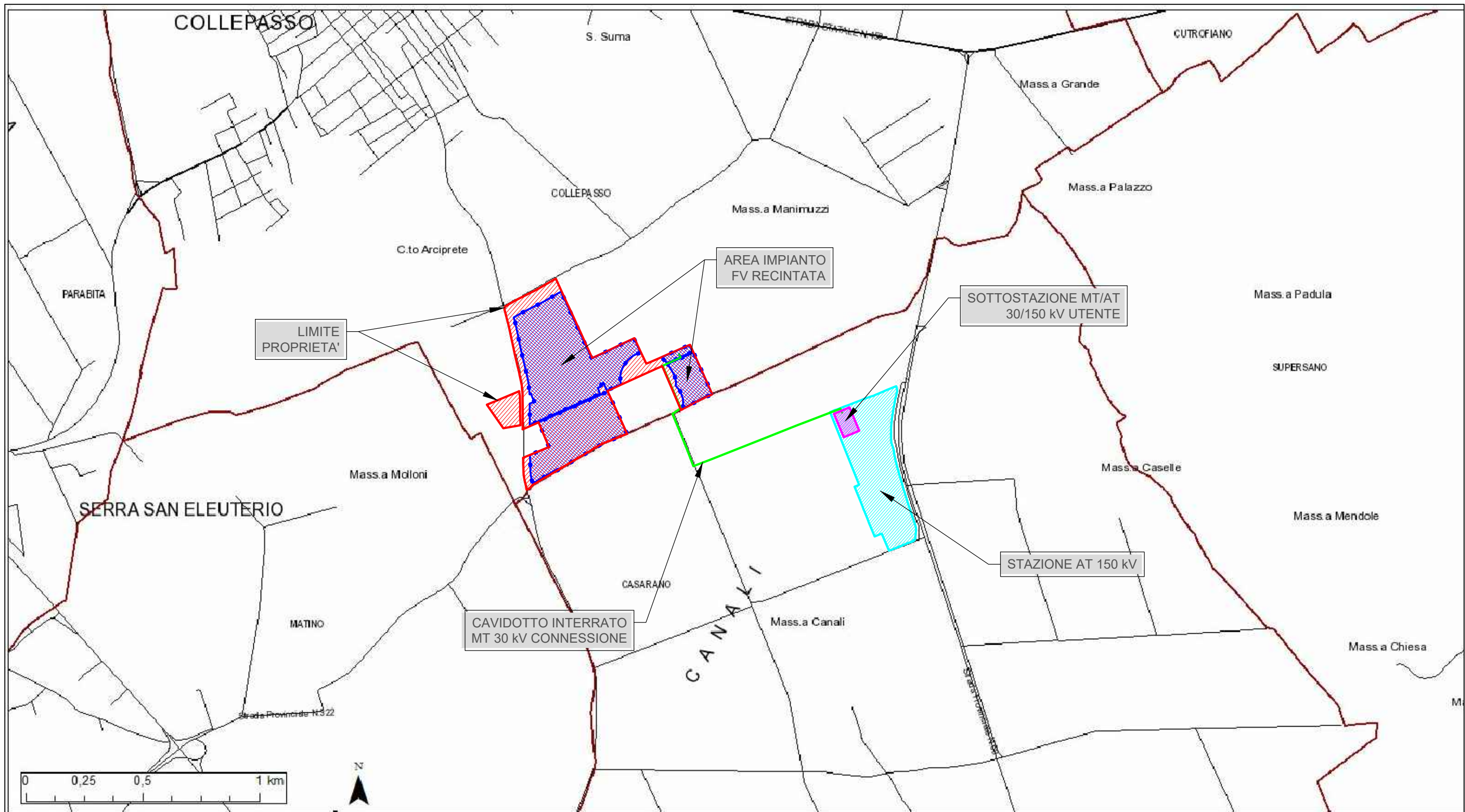

- | | |
|--------------------------------------|-------------------------|
| Confini Comunali | Riserva Naturale Marina |
| Riserva Statale | SIC |
| Parco Nazionale | SIC MARE |
| Parco Naturale Regionale | ZPS |
| Riserva Naturale Regionale Orientata | Zone Ramsar |
| Area Naturale Marina Protetta | <all other values> |

AREE PROTETTE
(fonte SIT Regione Puglia)
SCALA 1:16.000

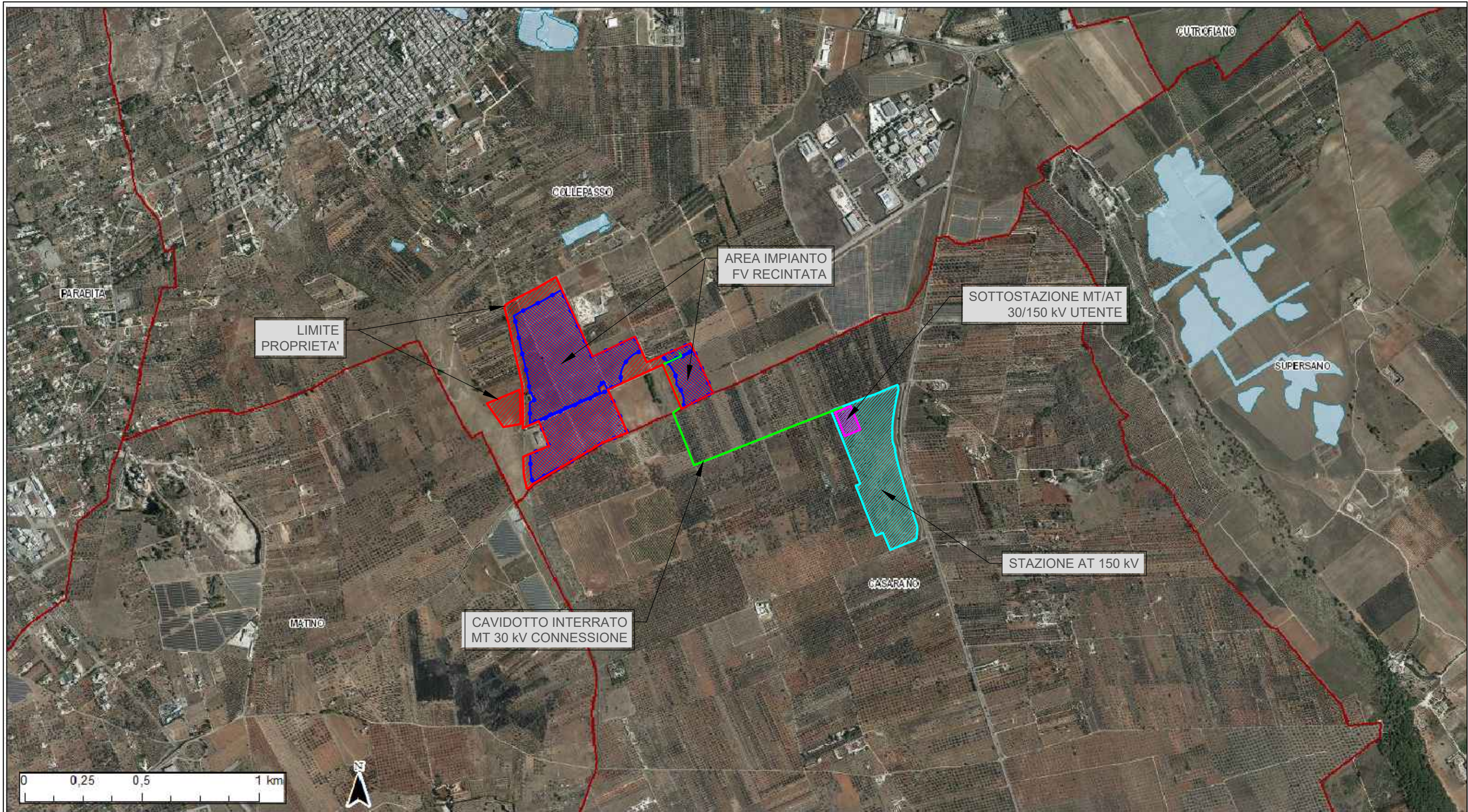

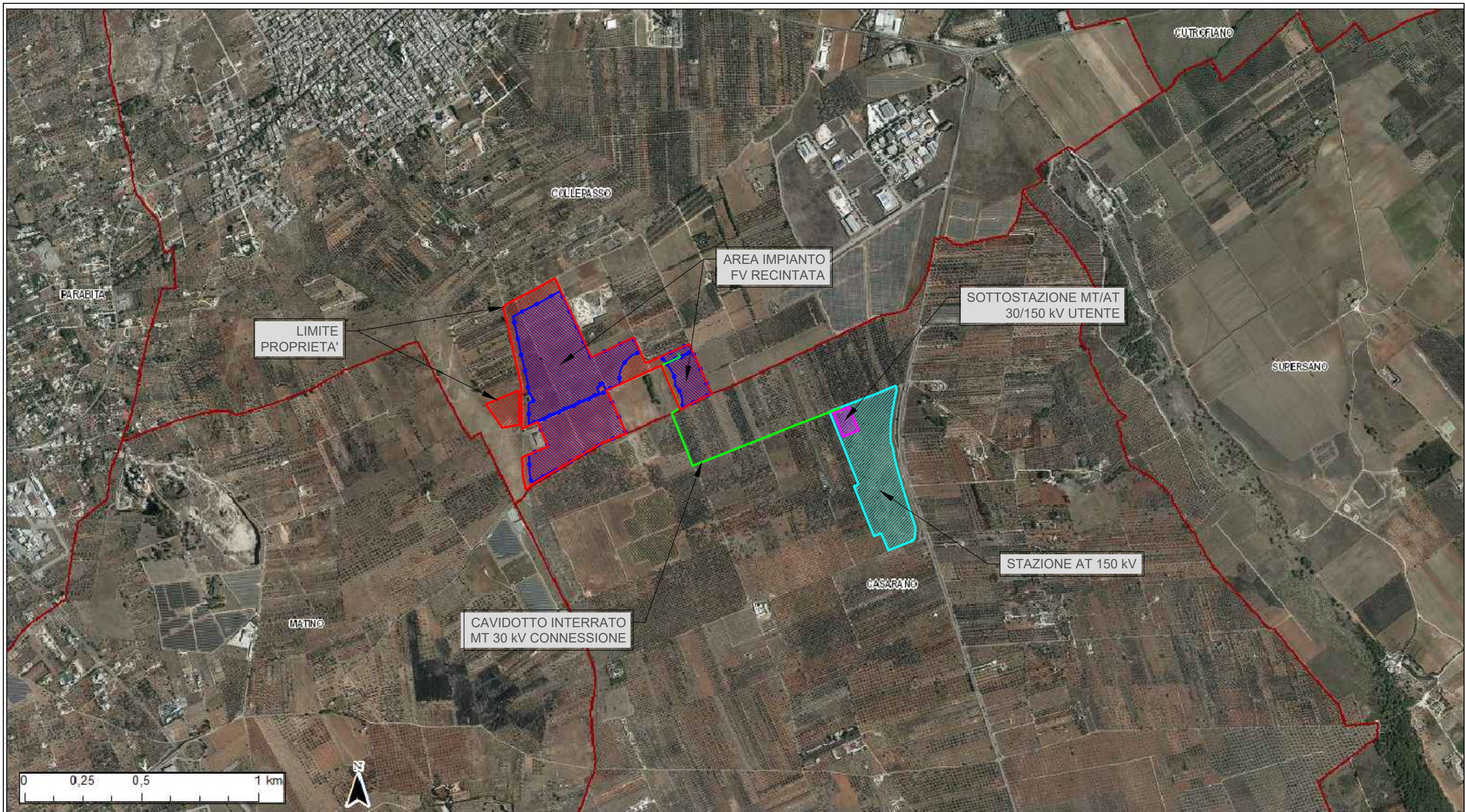

PAI Piano di Asseto Idrogeologico Regione Puglia
 Pericolosità idraulica
 (fonte SIT Regione Puglia)
 SCALA 1:16.000

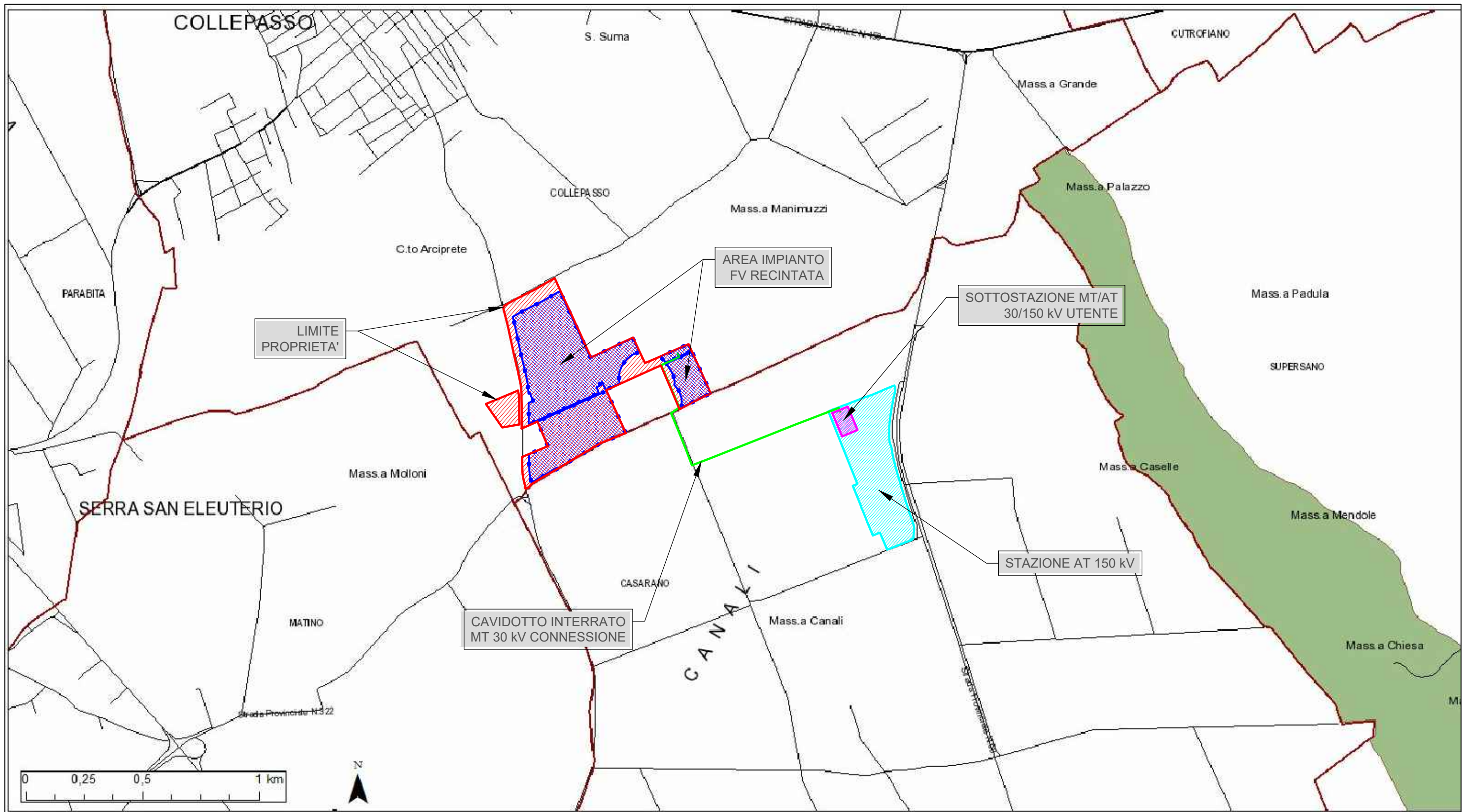

Confini Comunali	RI2	Tempo di ritorno 500 anni	R4
PG2	RI3	ASV	
PG3	RI4	P	
PI2	Fascia di riassetto fluviale	R1	
PI3	Tempo di ritorno 30 anni	R2	
RI1	Tempo di ritorno 200 anni	R3	

PAI Piano di Assetto Idrogeologico Regione Puglia
 Pericolosità geomorfologica
 (fonte SIT Regione Puglia)
 SCALA 1:16.000



 Vincolo idrogeologico





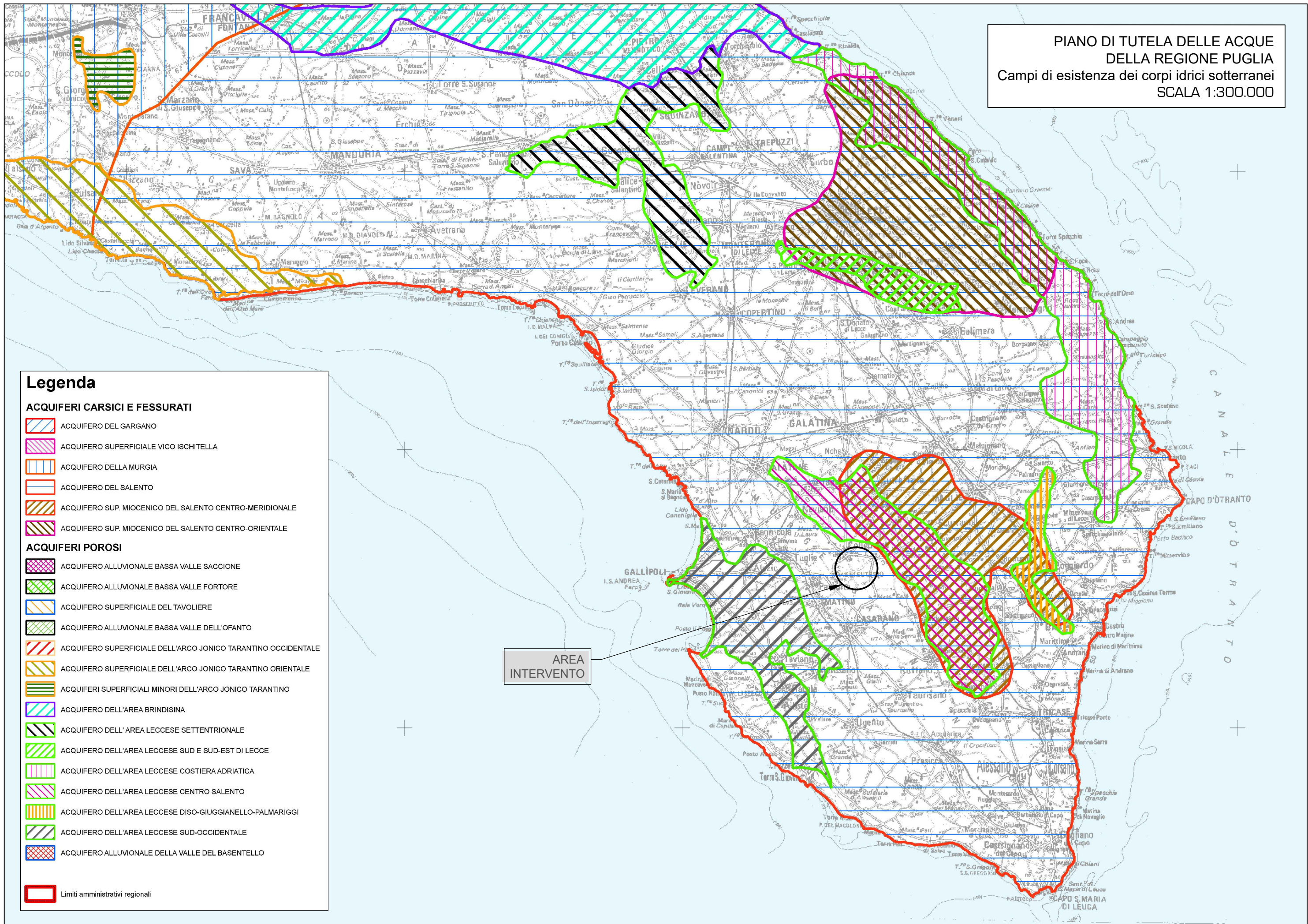

Vincolo Idrogeologico
 Regio D. L. n° 3267/1923
 (fonte SIT Regione Puglia)
 SCALA 1:16.000

PIANO DI TUTELA DELLE ACQUE
 DELLA REGIONE PUGLIA
 Campi di esistenza dei corpi idrici sotterranei
 SCALA 1:300.000



















Legenda

ACQUIFERI CARSI E FESSURATI

-  ACQUIFERO DEL GARGANO
-  ACQUIFERO SUPERFICIALE VICO ISCHITELLA
-  ACQUIFERO DELLA MURGIA
-  ACQUIFERO DEL SALENTO
-  ACQUIFERO SUP. MIOCENICO DEL SALENTO CENTRO-MERIDIONALE
-  ACQUIFERO SUP. MIOCENICO DEL SALENTO CENTRO-ORIENTALE

ACQUIFERI POROSI

-  ACQUIFERO ALLUVIONALE BASSA VALLE SACCIONE
-  ACQUIFERO ALLUVIONALE BASSA VALLE FORTORE
-  ACQUIFERO SUPERFICIALE DEL TAVOLIERE
-  ACQUIFERO ALLUVIONALE BASSA VALLE DELL'OFANTO
-  ACQUIFERO SUPERFICIALE DELL'ARCO JONICO TARANTINO OCCIDENTALE
-  ACQUIFERO SUPERFICIALE DELL'ARCO JONICO TARANTINO ORIENTALE
-  ACQUIFERI SUPERFICIALI MINORI DELL'ARCO JONICO TARANTINO
-  ACQUIFERO DELL'AREA BRINDISINA
-  ACQUIFERO DELL' AREA LECCESE SETTENTRIONALE
-  ACQUIFERO DELL'AREA LECCESE SUD E SUD-EST DI LECCE
-  ACQUIFERO DELL'AREA LECCESE COSTIERA ADRIATICA
-  ACQUIFERO DELL'AREA LECCESE CENTRO SALENTO
-  ACQUIFERO DELL'AREA LECCESE DISO-GIUGGIANELLO-PALMARIGGI
-  ACQUIFERO DELL'AREA LECCESE SUD-OCCIDENTALE
-  ACQUIFERO ALLUVIONALE DELLA VALLE DEL BASENTELLO

 Limiti amministrativi regionali

AREA INTERVENTO

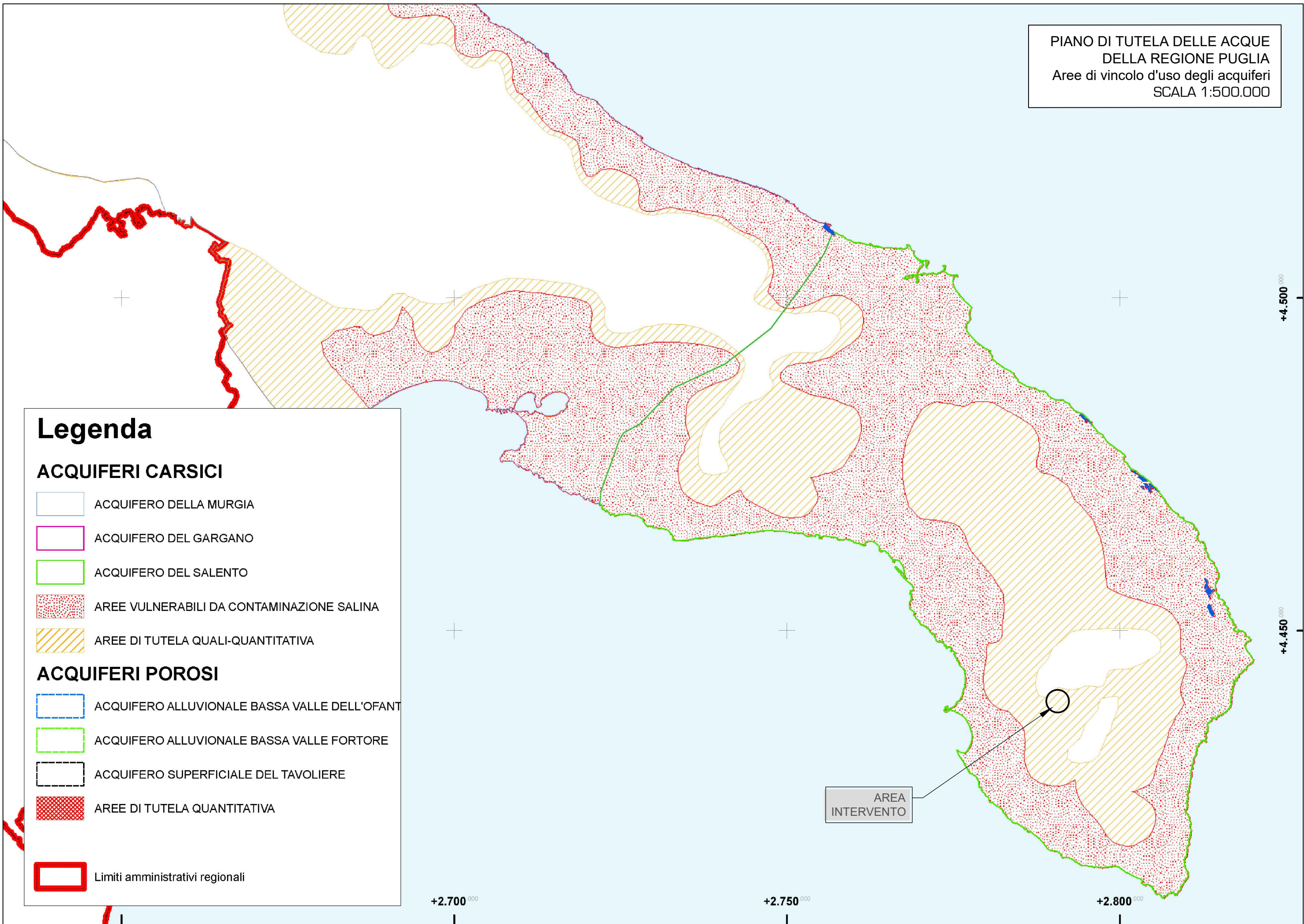

Legenda

ACQUIFERI CARSIICI

- ACQUIFERO DELLA MURGIA
- ACQUIFERO DEL GARGANO
- ACQUIFERO DEL SALENTO
- AREE VULNERABILI DA CONTAMINAZIONE SALINA
- AREE DI TUTELA QUALI-QUANTITATIVA

ACQUIFERI POROSI

- ACQUIFERO ALLUVIONALE BASSA VALLE DELL'OFANT
- ACQUIFERO ALLUVIONALE BASSA VALLE FORTORE
- ACQUIFERO SUPERFICIALE DEL TAVOLIERE
- AREE DI TUTELA QUANTITATIVA
- Limiti amministrativi regionali

AREA INTERVENTO

+2.700⁰⁰⁰ +2.750⁰⁰⁰ +2.800⁰⁰⁰

+4.450⁰⁰⁰ +4.500⁰⁰⁰