

| REGIONE PUGLIA | | PROVINCIA DI FOGGIA | | COMUNE DI ORDONA & ASCOLI SATRIANO | | | | | | | | | | | | | |
|---|------------|--|----------|------------------------------------|----------------------------|--------|------|--------|----------|------------|-----------|-------|------------|--|--|--|--|
| | | | | | | | | | | | | | | | | | |
| Denominazione impianto: MASSERIA SAN MARCHITTO | | | | | | | | | | | | | | | | | |
| Ubicazione: Comune di Ortona (FG) e Ascoli Satriano (FG) Foglio: 11/12 e 16 Località "Masseria San Marchitto" Particelle: varie | | | | | | | | | | | | | | | | | |
| PROGETTO DEFINITIVO | | | | | | | | | | | | | | | | | |
| di un impianto Agrovoltaiico di potenza nominale pari a 79,9992 MW in DC, da ubicarsi in agro dei comuni di Ortona (FG) ed Ascoli Satriano (FG), e delle opere connesse ed infrastrutture indispensabili da ubicarsi in agro dei comuni di Ortona (FG), Ascoli Satriano (FG) e Castelluccio dei Sauri (FG). | | | | | | | | | | | | | | | | | |
| PROPRONTE | | | | | | | | | | | | | | | | | |
| | | BAS ITALY DICIASSETTESIMA S.R.L. Cernusco sul Naviglio (MI) Via Brescia 26 - CAP 20063 Partita IVA: 11575540965 Indirizzo PEC: basitaly.diciassettesima@legalmail.it | | | | | | | | | | | | | | | |
| Codice Autorizzazione Unica LXR2147 | | | | | | | | | | | | | | | | | |
| ELABORATO | | | | Tav. n° | | | | | | | | | | | | | |
| Studio di Inquadramento Urbanistico Ortona | | | | 4RP_SIU 1.2 | | | | | | | | | | | | | |
| | | | | Scala | | | | | | | | | | | | | |
| | | | | 1:25.000 | | | | | | | | | | | | | |
| <table border="1"> <thead> <tr> <th>Numero</th> <th>Data</th> <th>Motivo</th> <th>Eseguito</th> <th>Verificato</th> <th>Approvato</th> </tr> </thead> <tbody> <tr> <td>Rev 0</td> <td>Marzo 2022</td> <td>Istanza per l'avvio del procedimento di rilascio del provvedimento di VIA nell'ambito del provvedimento unico in materia ambientale ai sensi dell'art.27 del D.Lgs. 152/2006 e ss.mm.ii.</td> <td></td> <td></td> <td></td> </tr> </tbody> </table> | | | | | | Numero | Data | Motivo | Eseguito | Verificato | Approvato | Rev 0 | Marzo 2022 | Istanza per l'avvio del procedimento di rilascio del provvedimento di VIA nell'ambito del provvedimento unico in materia ambientale ai sensi dell'art.27 del D.Lgs. 152/2006 e ss.mm.ii. | | | |
| Numero | Data | Motivo | Eseguito | Verificato | Approvato | | | | | | | | | | | | |
| Rev 0 | Marzo 2022 | Istanza per l'avvio del procedimento di rilascio del provvedimento di VIA nell'ambito del provvedimento unico in materia ambientale ai sensi dell'art.27 del D.Lgs. 152/2006 e ss.mm.ii. | | | | | | | | | | | | | | | |
| PROGETTAZIONE | | | | | Spazio riservato agli Enti | | | | | | | | | | | | |
| Dott. Ing. ANTONIO ALFREDO AVALLONE Contrada Lama n.18 - 75012 Bernalda (MT) Ordine degli Ingegneri di Matera n. 924 PEC: antonioavallone@pec.it Cell: 339 796 8183 | | | | | | | | | | | | | | | | | |
| IL TECNICO | | | | | | | | | | | | | | | | | |
| Dott. Ing. ANTONIO ALFREDO AVALLONE Contrada Lama n.18 - 75012 Bernalda (MT) Ordine degli Ingegneri di Matera n. 924 PEC: antonioavallone@pec.it Cell: 339 796 8183 | | | | | | | | | | | | | | | | | |
| Tutti i diritti sono riservati, la riproduzione anche parziale del disegno è vietata. | | | | | | | | | | | | | | | | | |

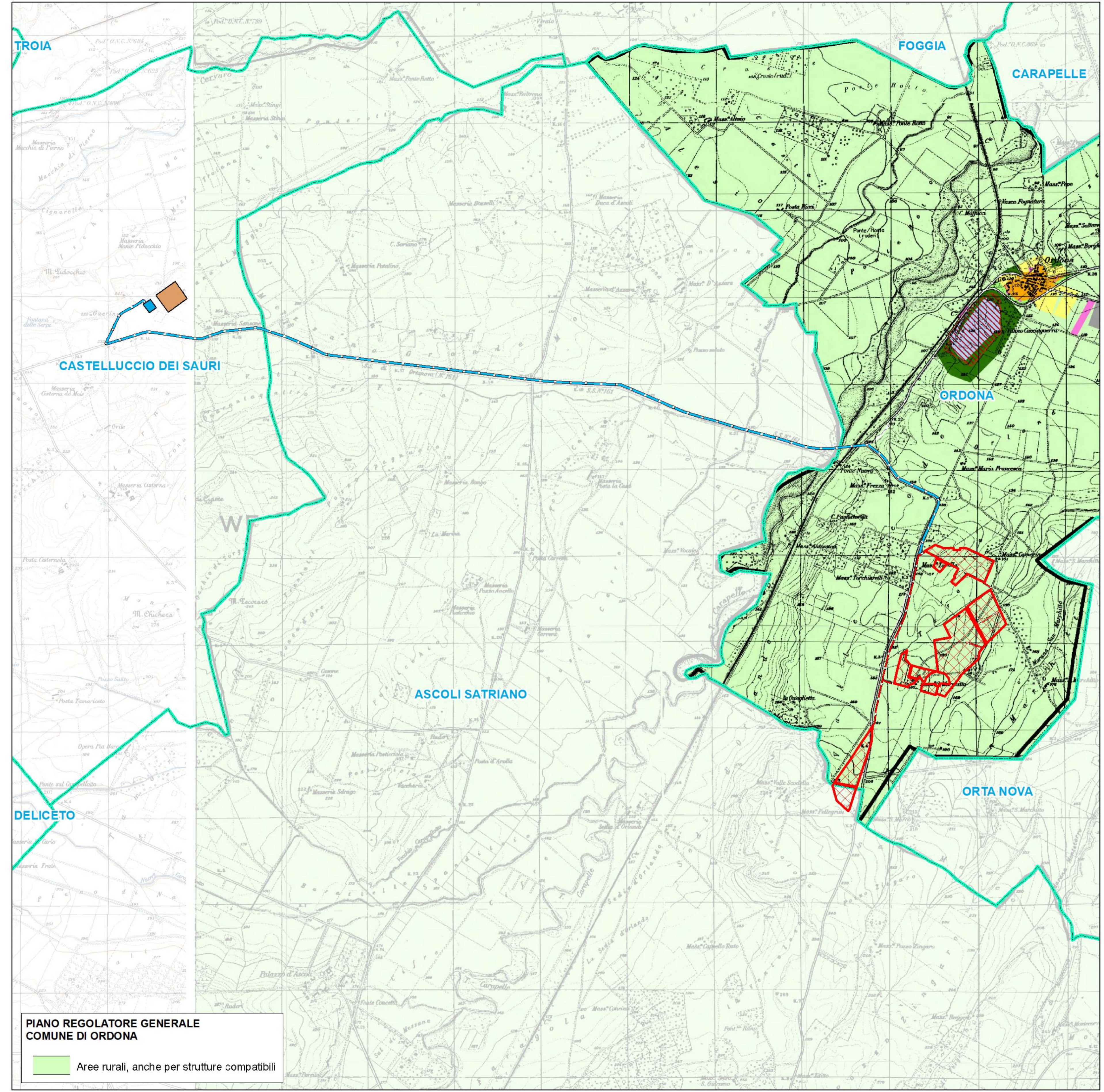

- Aree dei tessuti storici
- Aree di completamento degli abitati
- Aree dell'espansione urbana
- Aree per insediamenti produttivi, anche tecnologici
- Aree rurali, anche per strutture compatibili
- Aree per attrezzature e servizi
- Aree cimiteriali e di rispetto cimiteriale
- Aree di rispetto delle infrastrutture stradali e/o ferroviarie
- Parco Archeologico di Ortona
- Verde agricolo speciale al contorno del Parco Archeologico
- Area delle presenze archeologiche
- Zona P.I.P.
- Perimetrazione dell'inquadramento territoriale come da tav. 11 del PRG di Carapelle
- Confini amministrativi di Ortona
- Confini amministrativi comuni limitrofi

- Legenda**
- OPERE IMPIANTO FOTOVOLTAICO**
- Recinzione
 - SE da realizzare
 - Ampliamento SE RTN
 - Viabilità
 - Cavidotto interno in MT da cabine di campo a cabina raccolta
 - Cavidotto esterno MT da Cabina Raccolta a SE
- Altre informazioni**
- Limiti comunali

**PIANO REGOLATORE GENERALE
COMUNE DI ORDONA**

Aree rurali, anche per strutture compatibili