

REGIONE PUGLIA	PROVINCIA DI FOGGIA	COMUNE DI ORDONA & ASCOLI SATRIANO												
Denominazione impianto:	MASSERIA SAN MARCHITTO													
Ubicazione:	Comune di Ortona (FG) e Ascoli Satriano (FG) Località "Masseria San Marchitto"	Foglio: 11/12 e 16 Particelle: varie												
PROGETTO DEFINITIVO														
di un impianto Agrovoltaiico di potenza nominale pari a 79,9992 MW in DC, da ubicarsi in agro dei comuni di Ortona (FG) ed Ascoli Satriano (FG), e delle opere connesse ed infrastrutture indispensabili da ubicarsi in agro dei comuni di Ortona (FG), Ascoli Satriano (FG) e Castelluccio dei Sauri (FG).														
PROPONENTE	BAS ITALY DICIASSETTESIMA S.R.L. Cornusco sul naviglio (MI) Via Brescia 26 - CAP 20063 Partita IVA: 11575540965 Indirizzo PEC: basitaly.diciasettesima@legalmail.it													
Codice Autorizzazione Unica	LXR2147													
ELABORATO	Studio di Inquadramento Urbanistico Ascoli PUG	Tav. n° 4RP_SIU 1.3 Scala: 1:25.000												
Aggiornamenti	<table border="1"> <thead> <tr> <th>Numero</th> <th>Data</th> <th>Motivo</th> <th>Eseguito</th> <th>Verificato</th> <th>Approvato</th> </tr> </thead> <tbody> <tr> <td>Rev 0</td> <td>Marzo 2022</td> <td>Istanza per l'avvio del procedimento di rilascio del provvedimento di VIA nell'ambito del provvedimento unico in materia ambientale ai sensi dell'art.27 del D.Lgs. 152/2006 e ss.mm.ii.</td> <td></td> <td></td> <td></td> </tr> </tbody> </table>	Numero	Data	Motivo	Eseguito	Verificato	Approvato	Rev 0	Marzo 2022	Istanza per l'avvio del procedimento di rilascio del provvedimento di VIA nell'ambito del provvedimento unico in materia ambientale ai sensi dell'art.27 del D.Lgs. 152/2006 e ss.mm.ii.				
Numero	Data	Motivo	Eseguito	Verificato	Approvato									
Rev 0	Marzo 2022	Istanza per l'avvio del procedimento di rilascio del provvedimento di VIA nell'ambito del provvedimento unico in materia ambientale ai sensi dell'art.27 del D.Lgs. 152/2006 e ss.mm.ii.												
PROGETTAZIONE	Dott. Ing. ANTONIO ALFREDO AVALLONE Contrada Lama n.18 - 75012 Bernalda (MT) Ordine degli Ingegneri di Matera n. 924 PEC: antonioavallone@pec.it Cell: 339 796 8183													
IL TECNICO	Dott. Ing. ANTONIO ALFREDO AVALLONE Contrada Lama n.18 - 75012 Bernalda (MT) Ordine degli Ingegneri di Matera n. 924 PEC: antonioavallone@pec.it Cell: 339 796 8183													
		Spazio riservato agli Enti												

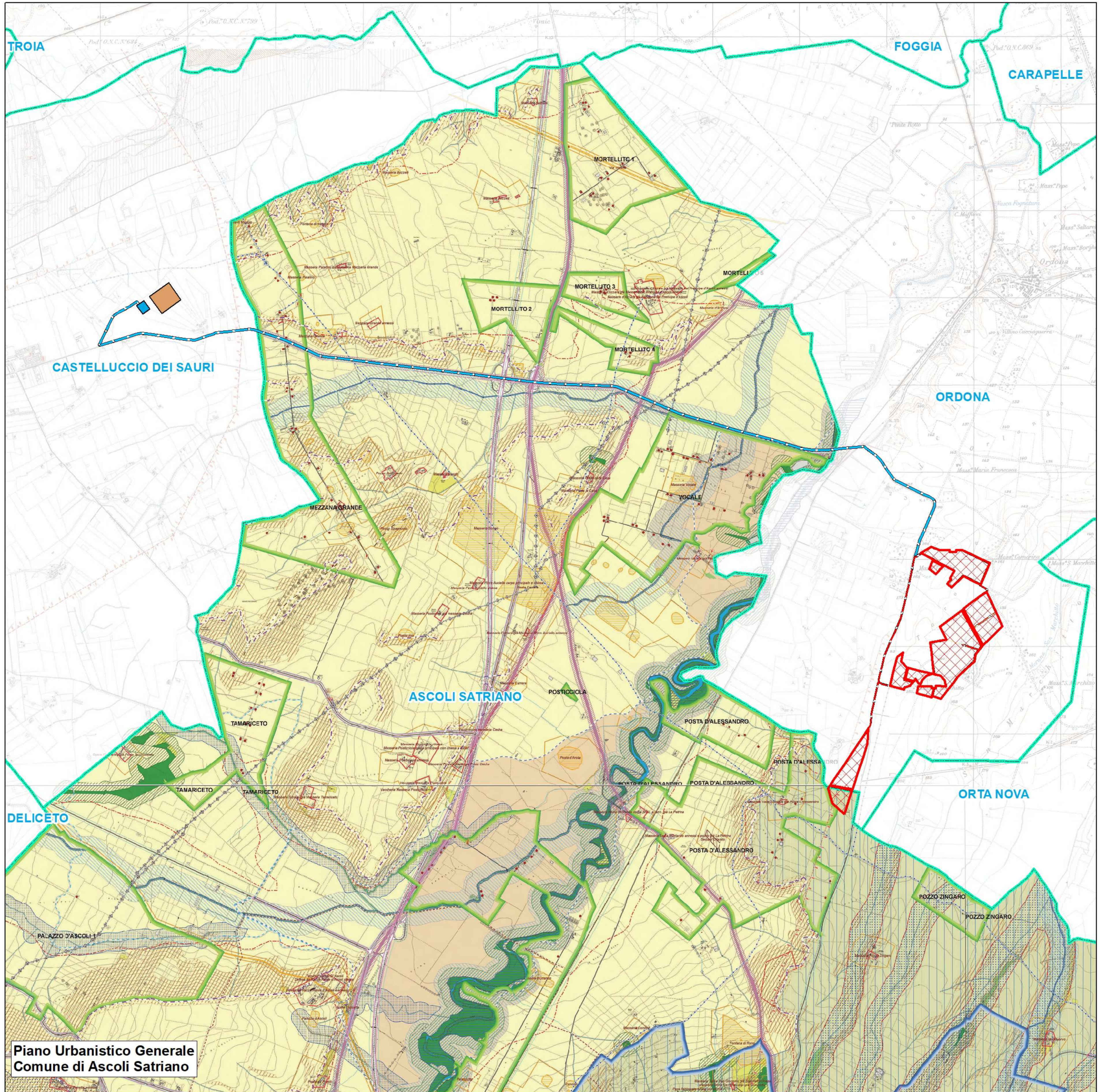

**Piano Urbanistico Generale
Comune di Ascoli Satriano**

PIANO URBANISTICO GENERALE Comune di Ascoli Satriano

Struttura Idro-geo-morfologica

Componenti idrologiche

- Beni Paesaggistici
 - acque pubbliche
 - area annessa acque pubbliche
 - Ulteriori Contesti Paesaggistici
 - tratti di corei d'acqua d'interesse paesaggistico
 - fascia di salvaguardia 100m
 - marane - reticolo di connessione della R.E.R. Rete Ecologia Regionale
 - sorgenti e fascia di salvaguardia 25m
 - aree soggette a vincolo idrogeologico (vedere tav. A.1.2.b)

Componenti geomorfologiche

- Ulteriori Contesti Paesaggistici
 - versanti con pendenza maggiore del 20% gestito: calanco
 - calanco fascia di salvaguardia 100m
 - creste di valenza paesaggistica
 - orli di valenza paesaggistica
 - fascia di salvaguardia delle creste e degli orli a valenza paesaggistica 50m

Struttura Ecosistemica e Ambientale

Componenti botanico-vegetazionali

- Beni Paesaggistici
 - boschi con macchia associata
- Ulteriori Contesti Paesaggistici
 - prati e pascoli naturali
 - formazioni arbustive in evoluzione naturale
 - area di rispetto dei boschi con macchia associata

Componenti delle aree protette e dei siti naturalistici

- Beni Paesaggistici
 - Parco Regionale dell'Ofanto
 - 1 (Zona centrale)
 - 2 (Fascia di protezione)
 - Ulteriori Contesti Paesaggistici
 - area di rispetto Parco Regionale dell'Ofanto
 - SIC - Siti di Interesse Comunitario

Struttura Antropica e Storico Culturale

Componenti culturali e insediative

- Beni Paesaggistici
 - zone di interesse archeologico
 - zone gravate da usi civili (vedere tav. C.1.5)
 - Ulteriori Contesti Paesaggistici
 - città consolidata
 - Testimonianza della stratificazione insediativa:
 - 1) vincoli architettonici
 - 2) segnalazioni storico-architettoniche
 - 3) segnalazioni archeologiche
 - 4) tratturi
 - vincoli archeologici e architettonici, segnalazioni archeologiche e architettoniche (area di rispetto)
 - tratturi (area di rispetto)
 - CTS - Contesti Topografici Stratificati
 - paesaggio rurale delle marane
 - aree delle mezzane
- PAI pericolosità idraulica (vedi elaborato A.2.5.8 carta della pericolosità geomorfologica e NTA del PAI)
- PAI pericolosità geomorfologica (vedi elaborato A.2.5.8 carta della pericolosità geomorfologica e NTA del PAI)
- PAI rischio

Legenda

OPERE IMPIANTO FOTOVOLTAICO

- Recinzione
- SE da realizzare
- Ampliamento SE RTN
- Viabilità
- Cavidotto interno in MT da cabine di campo a cabina raccolta
- Cavidotto esterno MT da Cabina Raccolta a SE

Altre informazioni

- Limiti comunali