Firmato digitalmente da
ANTONIO ALFREDO AVALLONE
CN = AVALLONE ANTONIO ALFREDO
O = non presente
C = IT

REGIONE PUGLIA — PROVINCIA DI FOGGIA — COMUNE DI ORDONA e COMUNE DI ASCOLI SATRIANO

Comune d'Ordona (FG) e Ascoli Satriano (FG) — Foglio: 11/12 e 16
Località "Masseria San Marchitto" — Particelle: varie
Strade Forma e Guardiola

PROGETTO DEFINITIVO

di un impianto Agrovoltaico di potenza nominale pari a 78,9992 MW in DC, da ubicarsi in agro dei comuni di Ordona (FG) ed Ascoli Satriano (FG), e delle opere connesse ed infrastrutture indispensabili da ubicarsi in agro dei comuni di Ordona (FG), Ascoli Satriano (FG) e Castelluccio dei Sauri (FG).

PROPONENTE

BAS ITALY DICIASETTESIMA S.R.L.
Cernusco sul naviglio (MI) Via Brescia 28 - CAP 20063
Partita IVA: 11375540965
Indirizzo PEC: basitaly.diciasettesima@legalmail.it

Codice Autorizzazione Unica LXR2M7

ELABORATO: Inquadramento dell'area di progetto su Ortofoto — Tav. n° 5EG — Scala 1:2.000

Numero	Data	Motivo	Eseguito	Verificato	Approvato
Rev. 0	Marzo 2022	Istanza per l'avvio del procedimento di rilascio del provvedimento di VIA nell'ambito del provvedimento unico in materia ambientale ai sensi dell'art.27 del D.Lgs 152/2006 e ss.mm.ii.			

Spazio riservato agli Enti

PROGETTAZIONE
Dott. Ing. ANTONIO ALFREDO AVALLONE
Contrada Lama n.19 - 75012 Bernalda (MT)
Ordine degli Ingegneri di Matera n. 824
PEC: antonioavallone@pec.it
Cell: 339 796 8183

IL TECNICO
Dott. Ing. ANTONIO ALFREDO AVALLONE
Contrada Lama n.19 - 75012 Bernalda (MT)
Ordine degli Ingegneri di Matera n. 824
PEC: antonioavallone@pec.it
Cell: 339 796 8183

Tutti i diritti sono riservati, la riproduzione anche parziale del disegno è vietata.

Legenda

OPERE IMPIANTO
- Recinzione
- Moduli FTV
- Viabilità
- Cabine di campo
- Locale di servizio
- Cabina di Raccolta
- Cavidotto interno in MT da cabine di campo a cabina raccolta
- Cavidotto esterno MT da Cabina Raccolta a SE

OPERE IMPIANTO CONNESSIONE
- SE da realizzare
- Ampliamento SE RTN
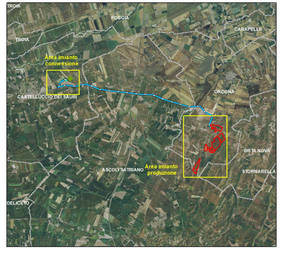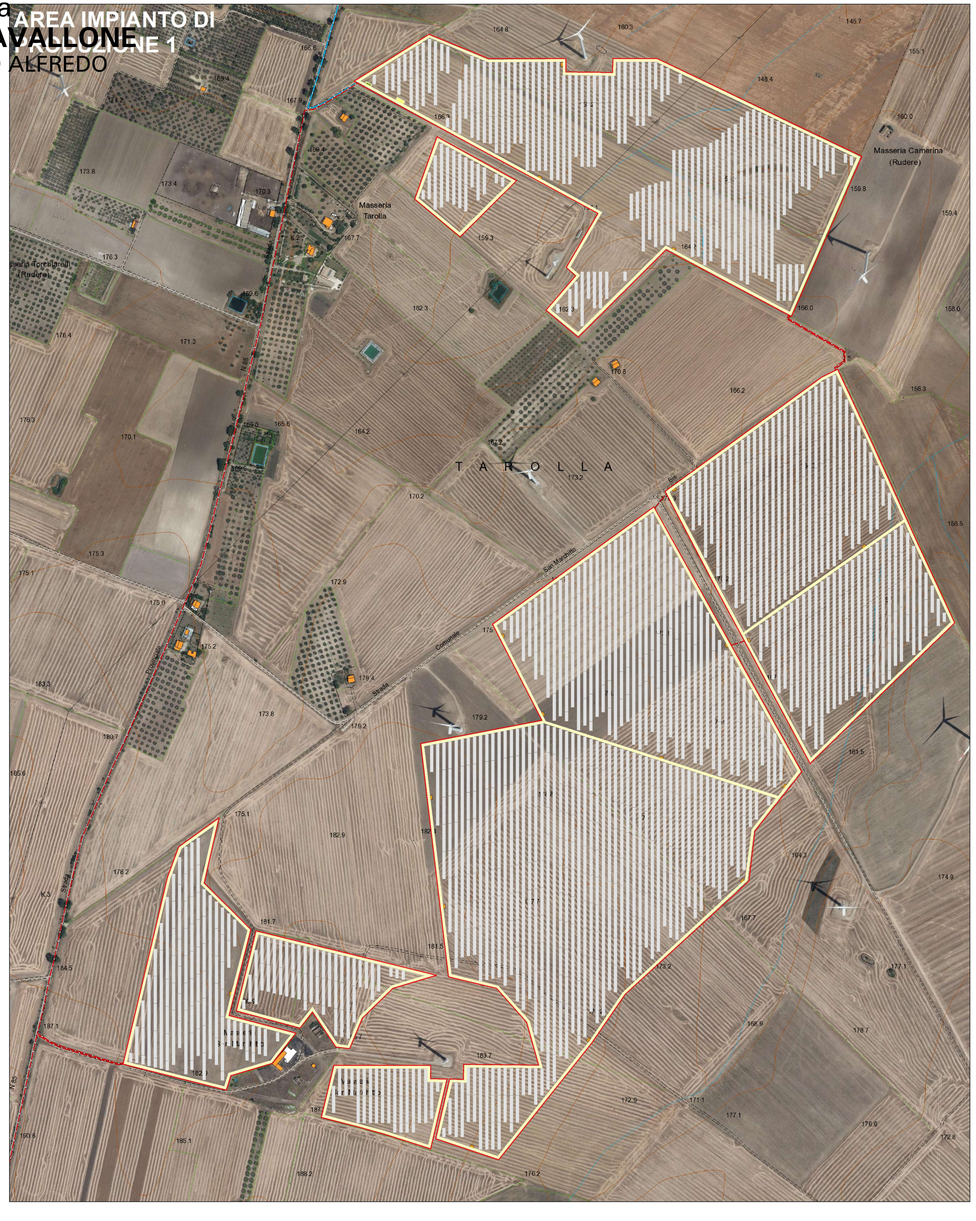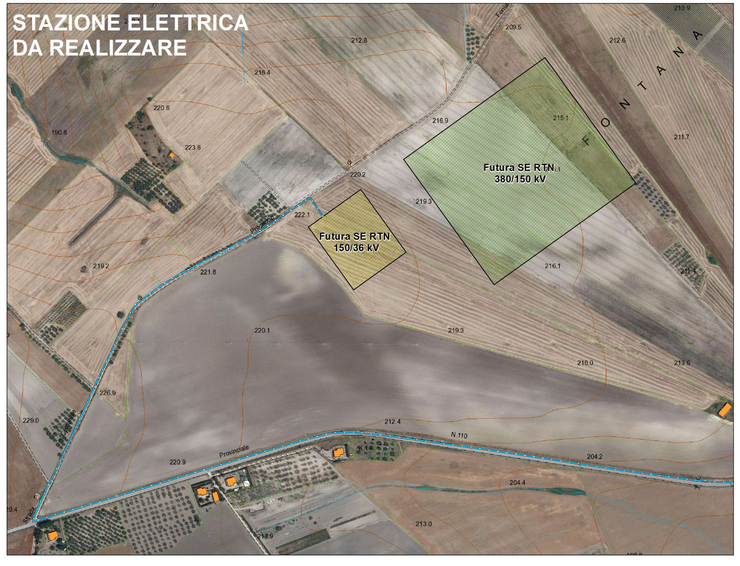
KEY-MAP scala 1:30000