

REGIONE PUGLIA 		PROVINCIA DI FOGGIA 		COMUNE DI ORDONA & ASCOLI SATRIANO  													
Denominazione impianto: MASSERIA SAN MARCHITTO																	
Ubicazione: Comune di Ortona (FG) e Ascoli Satriano (FG) Località "Masseria San Marchitto"		Foglio: 11/12 e 16 Particelle: varie															
PROGETTO DEFINITIVO di un impianto Agrovoltaioco di potenza nominale pari a 79,9992 MW in DC, da ubicarsi in agro dei comuni di Ortona (FG) ed Ascoli Satriano (FG), e delle opere connesse ed infrastrutture indispensabili da ubicarsi in agro dei comuni di Ortona (FG), Ascoli Satriano (FG) e Castelluccio dei Sauri (FG).																	
PROPONENTE  BAS ITALY DICIASSETTESIMA S.R.L. Cernusco sul Naviglio (MI) Via Brescia 26 - CAP 20063 Partita IVA: 11575540965 Indirizzo PEC: basitaly.diciasettesima@legalmail.it		Codice Autorizzazione Unica LXR2147															
ELABORATO Localizzazione in base al PUG - Ortona					Tav. n° 8AP Scala 1:25.000												
Aggiornamenti <table border="1"> <thead> <tr> <th>Numero</th> <th>Data</th> <th>Motivo</th> <th>Eseguito</th> <th>Verificato</th> <th>Approvato</th> </tr> </thead> <tbody> <tr> <td>Rev 0</td> <td>Marzo 2022</td> <td>Istanza per l'avvio del procedimento di rilascio del provvedimento di VIA nell'ambito del provvedimento unico in materia ambientale ai sensi dell'art.27 del D. Lgs. 152/2006 e ss.mm.ii.</td> <td></td> <td></td> <td></td> </tr> </tbody> </table>		Numero	Data	Motivo	Eseguito	Verificato	Approvato	Rev 0	Marzo 2022	Istanza per l'avvio del procedimento di rilascio del provvedimento di VIA nell'ambito del provvedimento unico in materia ambientale ai sensi dell'art.27 del D. Lgs. 152/2006 e ss.mm.ii.				Spazio riservato agli Enti			
Numero	Data	Motivo	Eseguito	Verificato	Approvato												
Rev 0	Marzo 2022	Istanza per l'avvio del procedimento di rilascio del provvedimento di VIA nell'ambito del provvedimento unico in materia ambientale ai sensi dell'art.27 del D. Lgs. 152/2006 e ss.mm.ii.															
PROGETTAZIONE Dott. Ing. ANTONIO ALFREDO AVALLONE Contrada Lama n.18 - 75012 Bernalda (MT) Ordine degli Ingegneri di Matera n. 924 PEC: antonioavallone@pec.it Cell: 339 796 8183																	
IL TECNICO Dott. Ing. ANTONIO ALFREDO AVALLONE Contrada Lama n.18 - 75012 Bernalda (MT) Ordine degli Ingegneri di Matera n. 924 PEC: antonioavallone@pec.it Cell: 339 796 8183																	
Tutti i diritti sono riservati, la riproduzione anche parziale del disegno è vietata.																	

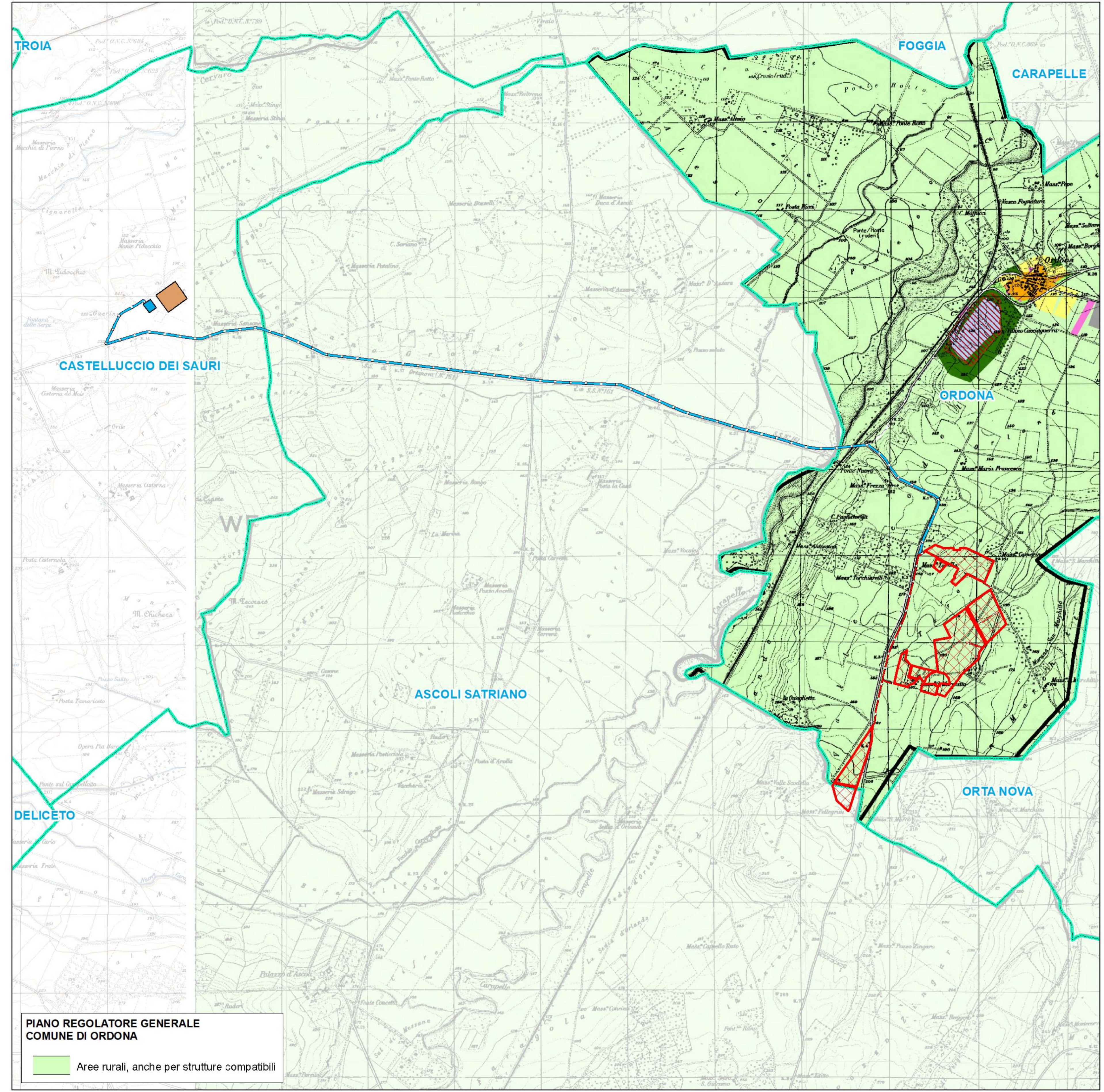

- Aree dei tessuti storici
- Aree di completamento degli abitati
- Aree dell'espansione urbana
- Aree per insediamenti produttivi, anche tecnologici
- Aree rurali, anche per strutture compatibili
- Aree per attrezzature e servizi
- Aree cimiteriali e di rispetto cimiteriale
- Aree di rispetto delle infrastrutture stradali e/o ferroviarie
- Parco Archeologico di Ortona
- Verde agricolo speciale al contorno del Parco Archeologico
- Area delle presenze archeologiche
- Zona P.I.P.
- Perimetrazione dell'inquadramento territoriale come da tav. 11 del PRG di Carapelle
- Confini amministrativi di Ortona
- Confini amministrativi comuni limitrofi

Legenda
OPERE IMPIANTO FOTOVOLTAICO

- Recinzione
- SE da realizzare
- Ampliamento SE RTN
- Viabilità
- Cavidotto interno in MT da cabine di campo a cabina raccolta
- Cavidotto esterno MT da Cabina Raccolta a SE

Altre informazioni

- Limiti comunali

**PIANO REGOLATORE GENERALE
COMUNE DI ORDONA**

- Aree rurali, anche per strutture compatibili