Interferenza 2 - Superamento reticolo idraulico 1 e Strada Statale SS169

Foto 1

Foto 2

Risoluzione interferenza

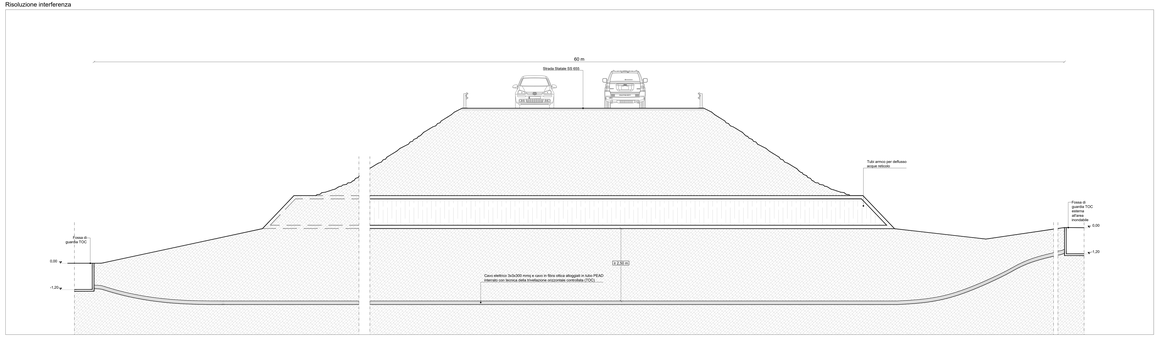

Interferenza 3 - Superamento reticolo idraulico e Strada Provinciale SP.57

Foto 7

Risoluzione interferenza

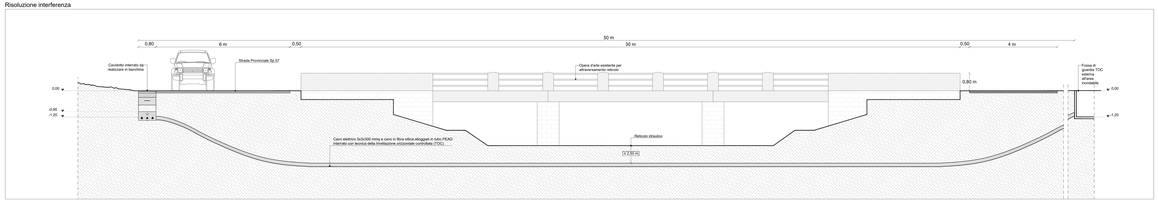

Interferenza 1.1 e 1.2 - Attraversamento condotta SNAM

Foto 8

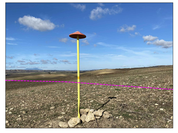

Risoluzione interferenza

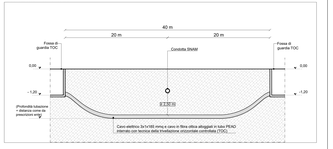

Interferenza 4 - Superamento reticolo idraulico

Foto 9

Risoluzione interferenza

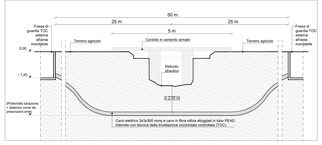

Interferenza 5 - Superamento reticolo idraulico

Foto 10

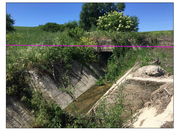

Risoluzione interferenza

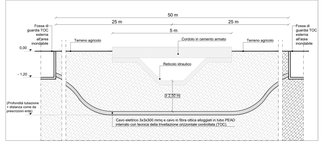

Rilievo Fotografico

Foto 3

Foto 4

Foto 5

Foto 6

Planimetria del percorso cavidotto - Scala 1:5.000

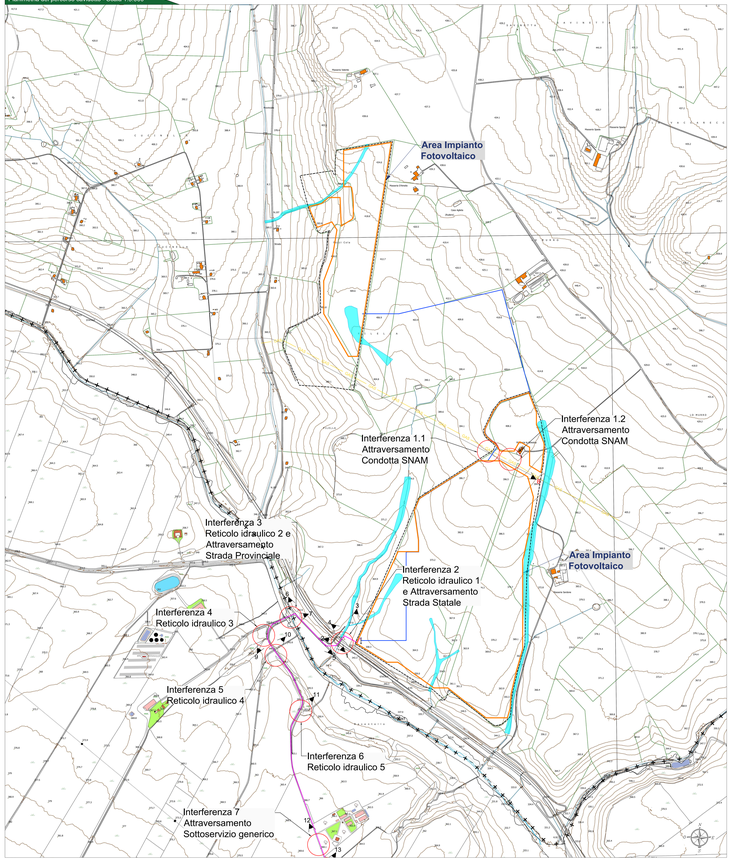

Legenda generale

- Recinzione area impianto fotovoltaico a realizzarsi
- Area contrattualizzata impianto
- Cavidotto di connessione MT
- Cavidotto di collegamento tra lotti
- Limite amministrativo regionale
- Vista foto
- Interferenza

Inquadramento generale - KeyPlan

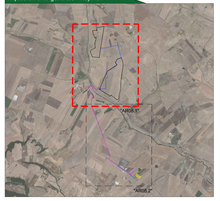

Provincia di Barletta-Andria-Trani. KeyPlan

CITTA' DI SPINAZZOLA
prov. di Barletta-Andria-Trani
REGIONE PUGLIA

IMPIANTO AGROVOLTAICO "ATLANTE"
della potenza di 53 MW in AC e 60,18 MW in DC

PROGETTO DEFINITIVO

COMMITTENTE:
ATLANTE SU
S.r.l.a. con responsabilità limitata
Via Cesare Giulio Viola, 48 Roma (RM)
Tel. +39 06.91503001
Cod. fisc. and P.Iva 16.646.291.001
e-mail: atlantesu@legalmail.it, atlante-fm@pec.net

PROGETTAZIONE:
TEKNE Società di Ingegneria e Servizi Integrati
Via Nettunense, 165 - 04100 Latina
sede amministrativa: Via Appia Nuova, 427 - 00181 Roma
www.gruppotekne.it - info@gruppotekne.it

PROGETTISTA:
Ing. Renato Perkoro
Ordine Ingegneri Latina n. 1100

COORDINATORE PROGETTAZIONE:
Ing. Renato Perkoro
Ordine Ingegneri Latina n. 1100

LEGALE RAPPRESENTANTE:
Ing. Renato Mario

PD

CAVIDOTTO DI CONNESSIONE
CENSIMENTO E PROGETTO DI RISOLUZIONE INTERFERENZE

Elaborato: AR08.1

Nome file: TKA006_PD_Interferenze Interferenze.dwg

Data / Aggiornamento	Redatto	Verificato	Approvato	Scala	Codice elaborato
Aprile 2022	A.Nasso	G.MARTUCCI	G.MARTUCCI	1:5.000 1:50 1:10	TKA006
1 | 2 | 3 | 4 | 5					