Stralcio mappa catastale 2 - Area impianto Lotto B - Scala 1:2.000

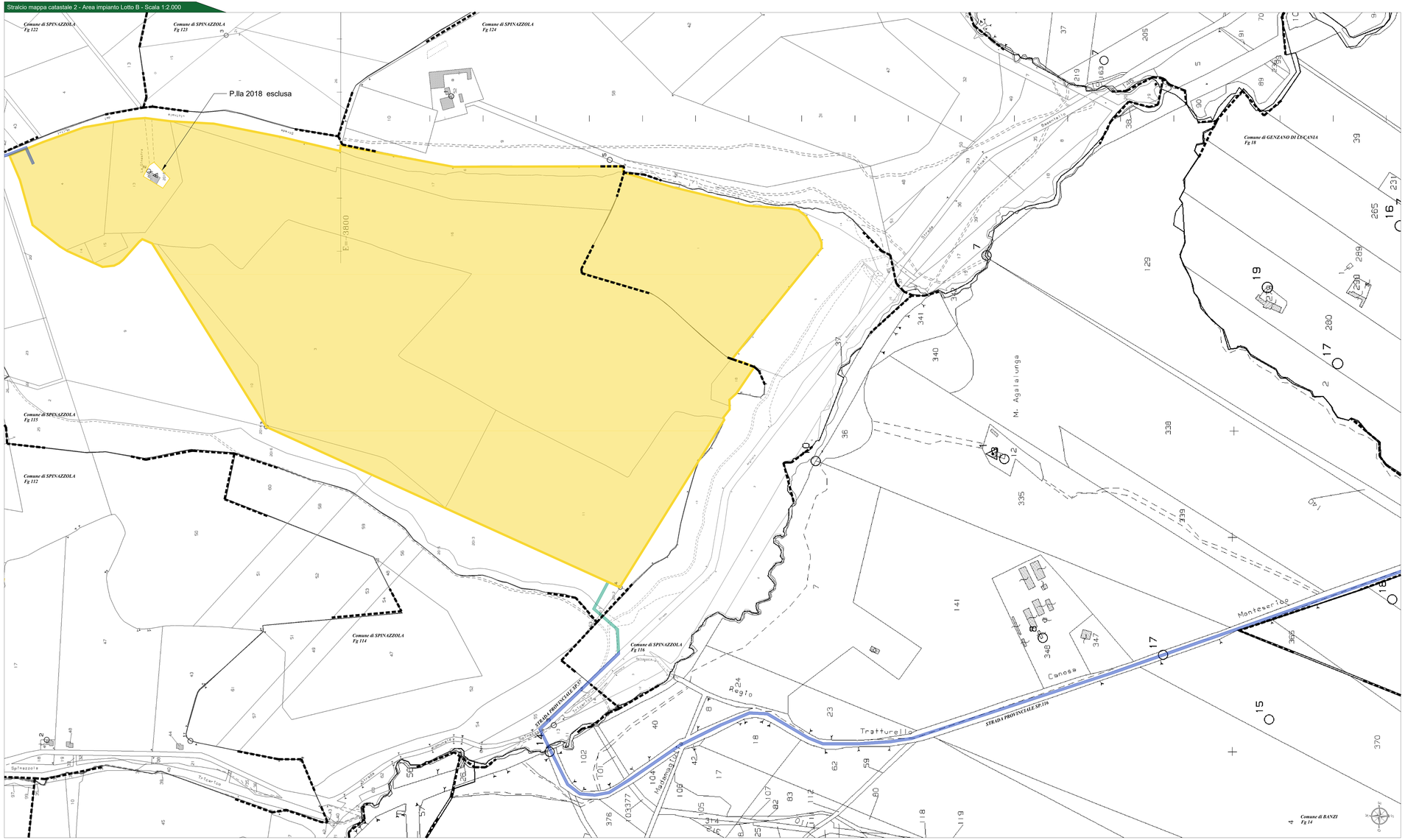

ELENCO PARTICELLE

PARTICELLE INTERESSATE DA SERVITU' DI ELETTRODOTTO COATTIVO

ID	Comune	Foglio	Particella	Procedura da effettuarsi
CAVIDOTTO MT DI COLLEGAMENTO TRA I LOTTI				
1	Spinazzola	112	11	Servitù di elettrodotto
2	Spinazzola	112	23	Servitù di elettrodotto
3	Spinazzola	112	39	Servitù di elettrodotto
4	Spinazzola	112	3	Servitù di elettrodotto
5	Spinazzola	112	4	Servitù di elettrodotto
6	Spinazzola	113	9	Disponibilità del produttore
7	Strada Vicinale dei Mulini			Convenzione con ente pubblico
CAVIDOTTO MT				
1	Spinazzola	115	2013	Servitù di elettrodotto
2	Spinazzola	115	2015	Servitù di elettrodotto
3	Spinazzola	115	2017	Servitù di elettrodotto
4	Spinazzola	116	13	Servitù di elettrodotto
5	Strada Provinciale SP.57			Convenzione con ente pubblico
6	Strada Provinciale SP.116 - Arginale-Basentello			Convenzione con ente pubblico
7	Strada Provinciale SP.79 - Marascione-Lamacolma			Convenzione con ente pubblico
CAVIDOTTO AT				
1	Genzano di Lucania	18	84	Servitù di elettrodotto
2	Genzano di Lucania	18	212	Convenzione con ente pubblico
3	Genzano di Lucania	18	183	Convenzione con ente pubblico
4	Genzano di Lucania	18	154	Servitù di elettrodotto
5	Genzano di Lucania	18	155	Servitù di elettrodotto
6	Genzano di Lucania	18	200	Convenzione con ente pubblico
7	Genzano di Lucania	18	201	Servitù di elettrodotto
8	Genzano di Lucania	18	202	Convenzione con ente pubblico
9	Genzano di Lucania	18	203	Servitù di elettrodotto
10	Genzano di Lucania	18	337	Servitù di elettrodotto
11	Genzano di Lucania	18	330	Servitù di elettrodotto
12	Genzano di Lucania	18	169	Convenzione con ente pubblico
13	Strada Provinciale SP.79 - Marascione-Lamacolma			Convenzione con ente pubblico
14	Genzano di Lucania	17	50	Servitù di elettrodotto
15	Genzano di Lucania	17	21	Servitù di elettrodotto
16	Genzano di Lucania	17	179	Servitù di elettrodotto
17	Genzano di Lucania	17	173	Servitù di elettrodotto
18	Genzano di Lucania	17	45	Servitù di elettrodotto
19	Genzano di Lucania	17	44	Servitù di elettrodotto
20	Genzano di Lucania	17	268	Servitù di elettrodotto
21	Genzano di Lucania	17	298	Servitù di elettrodotto
22	Genzano di Lucania	17	9	Servitù di elettrodotto

PARTICELLE IN DISPONIBILITA' DEL PRODUTTORE

ID	Comune	Foglio	Particella	Procedura da effettuarsi
AREA IMPIANTO - LOTTO NORD				
1	Spinazzola	111	52	Disponibilità del produttore
2	Spinazzola	111	115	Disponibilità del produttore
3	Spinazzola	113	1	Disponibilità del produttore
4	Spinazzola	112	1	Disponibilità del produttore
5	Spinazzola	112	7	Disponibilità del produttore
6	Spinazzola	112	8	Disponibilità del produttore
AREA IMPIANTO - LOTTO SUD				
7	Spinazzola	115	3	Disponibilità del produttore
8	Spinazzola	115	4	Disponibilità del produttore
9	Spinazzola	115	6	Disponibilità del produttore
10	Spinazzola	115	10	Disponibilità del produttore
11	Spinazzola	115	11	Disponibilità del produttore
12	Spinazzola	115	13	Disponibilità del produttore
13	Spinazzola	115	14	Disponibilità del produttore
14	Spinazzola	115	15	Disponibilità del produttore
15	Spinazzola	115	16	Disponibilità del produttore
16	Spinazzola	115	17	Disponibilità del produttore
17	Spinazzola	115	18	Disponibilità del produttore
18	Spinazzola	116	1	Disponibilità del produttore
19	Spinazzola	122	31	Disponibilità del produttore
AREA RICOVERO OVINI				
20	Spinazzola	122	69	Disponibilità del produttore

PARTICELLE INTERESSATE DA ESPROPRIO

ID	Comune	Foglio	Particella	Procedura da effettuarsi
AREA STAZIONE UTENTE e VIABILITA' D'ACCESSO				
1	Genzano di Lucania	18	152	Esproprio
2	Genzano di Lucania	18	153	Esproprio
3	Genzano di Lucania	18	196	Esproprio
4	Genzano di Lucania	18	197	Esproprio
AREA AMPLIAMENTO STAZIONE ELETTRICA TERNA e VIABILITA' D'ACCESSO				
1	Genzano di Lucania	18	64	Esproprio
2	Genzano di Lucania	18	154	Esproprio
3	Genzano di Lucania	18	155	Esproprio
4	Genzano di Lucania	18	200	Esproprio
5	Genzano di Lucania	18	201	Esproprio

Legenda generale

- Aree in disponibilità del produttore
- Aree da sottoporre a servitù di elettrodotto coattivo
- Aree per le quali è prevista la stipula di convenzione con ente pubblico
- Confine foglio catastale
- Limite amministrativo regionale

Inquadramento generale - KeyPlan

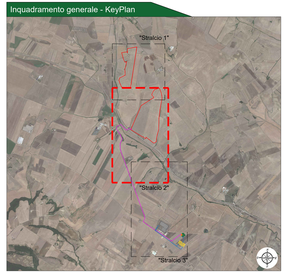

Provincia di Barletta-Andria-Trani: KeyPlan

CITTA' DI SPINAZZOLA
prov. di Barletta-Andria-Trani
REGIONE PUGLIA

IMPIANTO AGROVOLTAICO "ATLANTE"
della potenza di 53 MW in AC e 60,18 MW inDC

PROGETTO DEFINITIVO

COMMITTENTE:
ATLANTE Srl
P.IVA, GRAVITIGFGR
Sede legale: Via Guido D'Arezzo, 15
00198 ROMA (RM)
E-mail: atlante1@pec.it - atlante.srl@gmail.com

PROGETTAZIONE:
TEKNE Società di Ingegneria
TEKNE srl
Via Ottavio Gasbarri 11, 00134ROMA
Tel.+39-06-21013 - 00282 - Fax +39-06-5930 5930
www.pugliaenergia.it - e-mail: ceo@pugliaenergia.it

IL TECNICO:
Geom. Giuseppe Pertosa
Geometra Giuseppe Pertosa n. 181

DIRETTORE TECNICO:
Ing. Renato Pertosa

LEGALE RAPPRESENTANTE:
dott. Renato Marra

PD
PROGETTO DEFINITIVO

PIANO PARTICELLARE DI ESPROPRIO

Tavola: AR09.2

Filename: 0-Stralcio-Particellare-Area-Mappa-AR09.dwg

Data Tavola/rev.	Redatto	Verificato	Approvato	Scala	Protocollo Tekne
Aprile 2022	G.Pertosa	R.Pertosa	R.Pertosa	1:2.000	TKA896
Rev. 1					
Rev. 2					
Rev. 3					
Rev. 4					