



CITTA' DI SPINAZZOLA
prov. di Barletta-Andria-Trani
REGIONE PUGLIA

IMPIANTO AGROVOLTAICO "ATLANTE"
della potenza di 53 MW in AC e 60,18 MW in DC

PROGETTO DEFINITIVO

COMMITTENTE:



ATLANTE Srl
P.IVA: 08447050728,
Sede legale: Via Guido D'Arezzo, 15
20145, MILANO (MI)
E-mail: atlante10@pec.it, atlante10srl@gmail.com

PROGETTAZIONE:



TÈKNE srl
Via Vincenzo Gioberti, 11 - 76123 ANDRIA
Tel +39 0883 553714 - 552841 - Fax +39 0883 552915
www.gruppotekne.it e-mail: contatti@gruppotekne.it



PROGETTISTA:
Ing. Renato Pertuso
(Direttore Tecnico)

LEGALE RAPPRESENTANTE:
dott. Renato Mansi

CONSULENTE:
NOSTOI SRL
Archeol. Maria Grazia Liseno



PD

PROGETTO DEFINITIVO

CARTA DEL RISCHIO ARCHEOLOGICO

Tavola:
RE08-TAV3

Filename:
TKA696-PD-RE08-Valutazione archeologica preliminare-R0.pdf

Data 1°emissione: Gennaio 2022	Redatto: M. LISENO	Verificato: G.PERTOSO	Approvato: R.PERTUSO	Scala:	Protocollo Tekne:
n° revisione					
1					
2					
3					
4					

TKA696

LEGENDA

- AREA IMPIANTO "ATLANTE"
- RECINZIONE
- STAZIONE TERNA
- AMPLIAMENTO ST E STALLO
- CAVIDOTTO
- CAVIDOTTO AT GENZANO
- CAVIDOTTO COLLEGAMENTO IMPIANTI

TIPI DI PRESENZE ARCHEOLOGICHE

- STRUTTURA
- ANOMALIE DA FOTOINTERPRETAZIONE - 2019
- TOMBA ISOLATA
- ANOMALIE DA FOTOINTERPRETAZIONE - 2021
- AREA DI MATERIALI FITTILI
- AREALE DELLE SEGNALAZIONI DI RICOGNIZIONE (CONCENTRAZIONI DI MATERIALI FITTILI)
- REPERTI

CODICE IDENTIFICATIVO DELLE PRESENZE

YY = numero progressivo elemento
CRONOLOGIA

Regione Puglia - COMPONENTI STORICO CULTURALI PPTR ART. 40.3 N.T.A.

- Siti Storico Culturali
- Area di rispetto Siti Storico Culturali
- VIABILITA' TRATTURI - Regione Puglia
- Area di rispetto rete tratturale - Regione Puglia

RSDI - Zone di interesse archeologico di nuova istituzione (Beni paesaggistici art. 142 let. m del D.Lgs. 42/2004)

Ager Bantinus - ZONE DI INTERESSE ARCHEOLOGICO

RSDI - Beni di interesse archeologico

BENI DI INTERESSE ARCHEOLOGICO

- Età del Bronzo
- ETÀ DEL FERRO
- Età ellenistica
- ETÀ ROMANA
- Età tardo-antica
- ETÀ MEDIEVALE
- Età non specificata

VIABILITA' TRATTURI - Regione Basilicata

RISCHIO ARCHEOLOGICO

- Rischio Archeologico MEDIO-ALTO
- Rischio Archeologico MEDIO
- Rischio Archeologico MEDIO-BASSO
- Rischio Archeologico BASSO

POTENZIALE ARCHEOLOGICO

- 7. INDIZIATO DA RITROVAMENTI MATERIALI LOCALIZZATI
- 6. INDIZIATO DA DATI TOPOGRAFICI O DA OSSERVAZIONI REMOTE
- 3. BASSO



**IMPIANTO AGROVOLTAICO "ATLANTE"
DELLA POTENZA DI 53 MW IN AC E 60,18 MW INDC -
Comune di Spinazzola (BAT)**

Scala
1:40.000

GENNAIO 2022

RE08-TAV3

Committente: Atlante S.r.l.

VERIFICA PREVENTIVA DELL'INTERESSE ARCHEOLOGICO

Carta del rischio archeologico

Responsabile:
Dott.ssa Maria Grazia Liseno



NOSTOI

Via San Marco 1511 - 30015 CHIOGGIA (VE)
CF-P.IVA-Reg.I. 03653560270 REA 327005
Via Dante, 134 - 85024 LAVELLO (PZ) REA 127240
info@nostoi-archeologia.it



LEGENDA

- AREA IMPIANTO "ATLANTE"
- RECINZIONE
- STAZIONE TERNA
- AMPLIAMENTO ST E STALLO
- CAVIDOTTO
- CAVIDOTTO AT GENZANO
- CAVIDOTTO COLLEGAMENTO IMPIANTI

TIPI DI PRESENZE ARCHEOLOGICHE

- STRUTTURA
- TOMBA ISOLATA
- AREA DI MATERIALI FITTLI
- REPERTI
- ANOMALIE DA FOTOINTERPRETAZIONE - 2019
- ANOMALIE DA FOTOINTERPRETAZIONE - 2021
- AREALE DELLE SEGNALAZIONI DI RICOGNIZIONE (CONCENTRAZIONI DI MATERIALI FITTLI)

CODICE IDENTIFICATIVO DELLE PRESENZE

YY = numero progressivo elemento
CRONOLOGIA

Regione Puglia - COMPONENTI STORICO CULTURALI
PPTR ART. 40.3 N.T.A.

- Siti Storico Culturali
- Area di rispetto Siti Storico Culturali
- VIABILITA' TRATTURI - Regione Puglia
- Area di rispetto rete tratturale - Regione Puglia

RSDI - Zone di interesse archeologico di nuova istituzione
(Beni paesaggistici art. 142 let. m del D.Lgs. 42/2004)

- Ager Boninus* - ZONE DI INTERESSE ARCHEOLOGICO
- RSDI - Beni di interesse archeologico
- BENI DI INTERESSE ARCHEOLOGICO

- Età del Bronzo
- ETÀ DEL FERRO
- Età ellenistica
- ETÀ ROMANA
- Età tardo-antica
- ETÀ MEDIEVALE
- Età non specificata

VIABILITA' TRATTURI - Regione Basilicata

RISCHIO ARCHEOLOGICO

- Rischio Archeologico MEDIO
- Rischio Archeologico MEDIO-BASSO
- Rischio Archeologico BASSO

POTENZIALE ARCHEOLOGICO

- 7. INDIZIATO DA RITROVAMENTI MATERIALI LOCALIZZATI
- 6. INDIZIATO DA DATI TOPOGRAFICI O DA OSSERVAZIONI REMOTE
- 3. BASSO

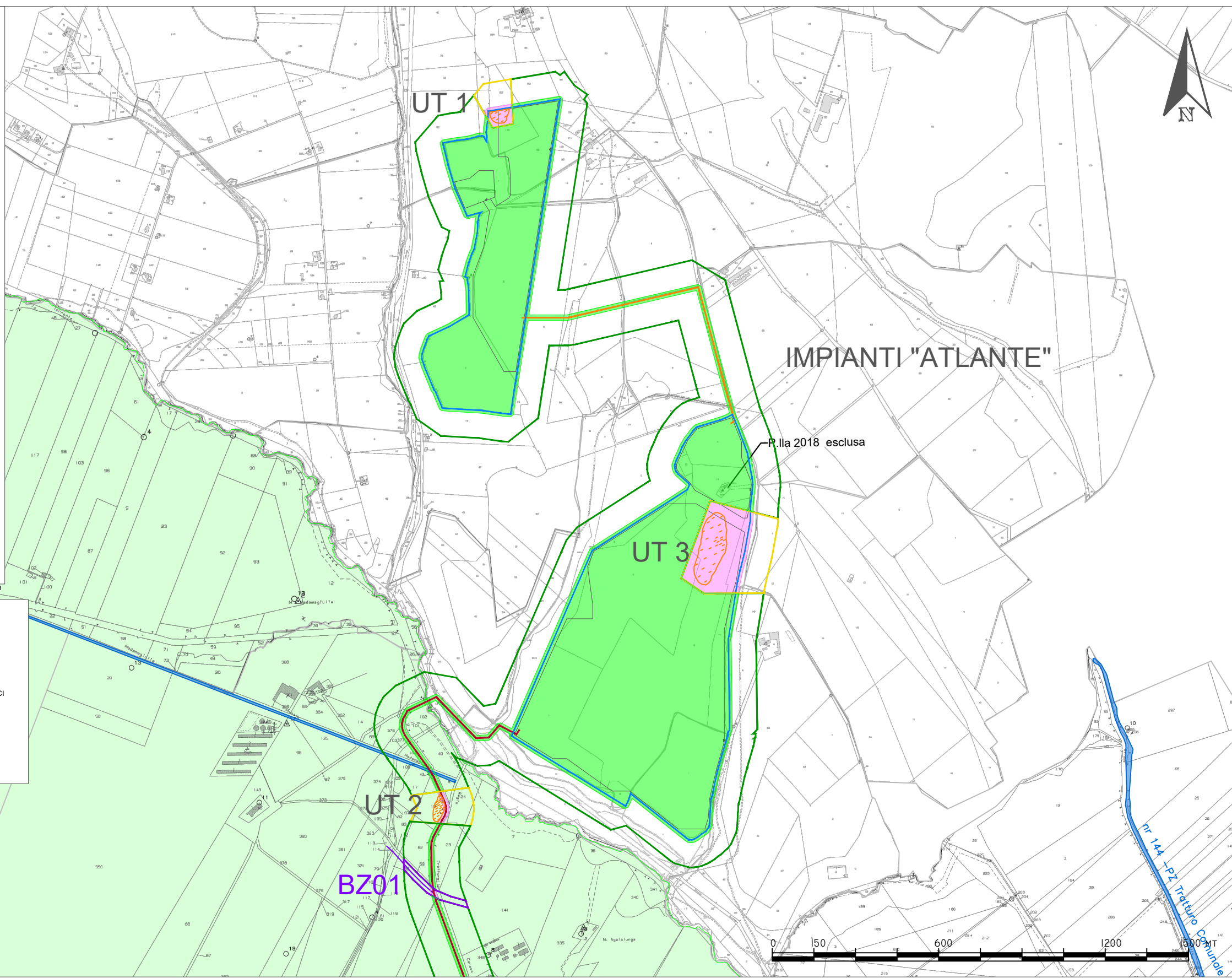

2BZ

BZ01

IMPIANTO AGROVOLTAICO "ATLANTE"
DELLA POTENZA DI 53 MW IN AC E 60,18 MW INDC -
Comune di Spinazzola (BAT)

Scala
1:15.000

GENNAIO 2022
RE08-TAV3

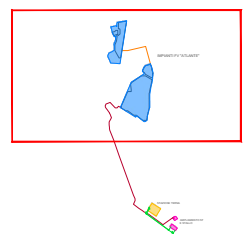

Committente: Atlante S.r.l.

Responsabile:
Dott.ssa Maria Grazia Liseno



NOSTOI
Via San Marco 1511 - 30015 CHIOGGIA (VE)
CF-P.IVA-Reg.I. 03653560270 REA 327005
Via Dante, 134 - 85024 LAVELLO (PZ) REA 127240
info@nostoi-archeologia.it



Carta del rischio archeologico

VERIFICA PREVENTIVA DELL'INTERESSE ARCHEOLOGICO

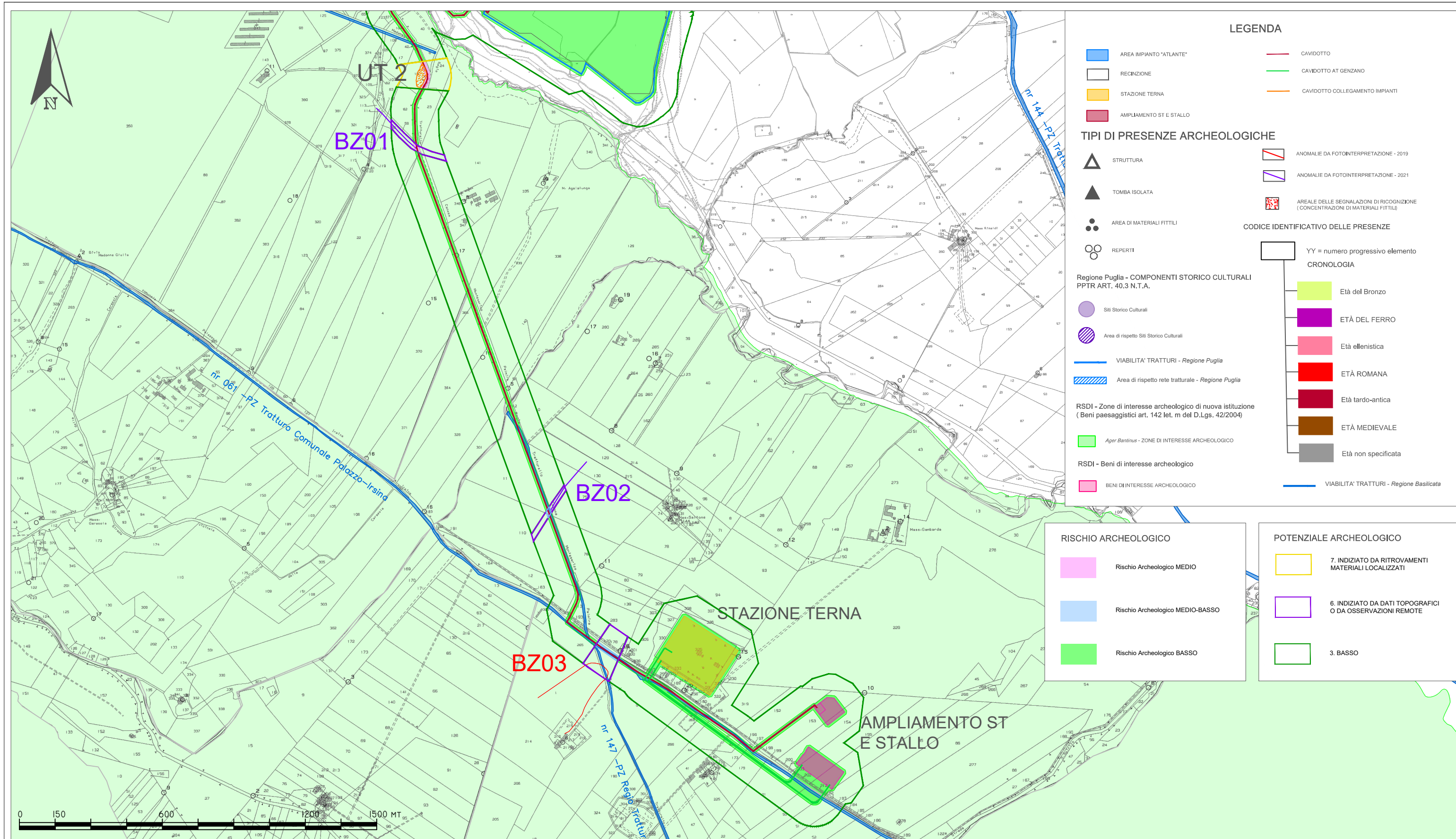

LEGENDA

- AREA IMPIANTO "ATLANTE"
 - RECINZIONE
 - STAZIONE TERNA
 - AMPLIAMENTO ST E STALLO
 - CAVIDOTTO
 - CAVIDOTTO AT GENZANO
 - CAVIDOTTO COLLEGAMENTO IMPIANTI
- TIPI DI PRESENZE ARCHEOLOGICHE**
- STRUTTURA
 - TOMBA ISOLATA
 - AREA DI MATERIALI FITILI
 - REPERTI
 - ANOMALIE DA FOTINTERPRETAZIONE - 2019
 - ANOMALIE DA FOTINTERPRETAZIONE - 2021
 - AREALE DELLE SEGNALAZIONI DI RICOGNIZIONE (CONCENTRAZIONI DI MATERIALI FITILI)
- CODICE IDENTIFICATIVO DELLE PRESENZE**
- YY = numero progressivo elemento
CRONOLOGIA
- Età del Bronzo
 - ETÀ DEL FERRO
 - Età ellenistica
 - ETÀ ROMANA
 - Età tardo-antica
 - ETÀ MEDIEVALE
 - Età non specificata
- Regione Puglia - COMPONENTI STORICO CULTURALI**
PPTR ART. 40.3 N.T.A.
- Siti Storico Culturali
 - Area di rispetto Siti Storico Culturali
 - VIABILITA' TRATTURI - Regione Puglia
 - Area di rispetto rete tratturale - Regione Puglia
- RSDI - Zone di interesse archeologico di nuova istituzione**
(Beni paesaggistici art. 142 let. m del D.Lgs. 42/2004)
- Ager Bantinus* - ZONE DI INTERESSE ARCHEOLOGICO
 - BENI DI INTERESSE ARCHEOLOGICO
- RSDI - Beni di interesse archeologico**
- BENI DI INTERESSE ARCHEOLOGICO
- VIABILITA' TRATTURI - Regione Basilicata

RISCHIO ARCHEOLOGICO

- Rischio Archeologico MEDIO
- Rischio Archeologico MEDIO-BASSO
- Rischio Archeologico BASSO

POTENZIALE ARCHEOLOGICO

- 7. INDIZIATO DA RITROVAMENTI MATERIALI LOCALIZZATI
- 6. INDIZIATO DA DATI TOPOGRAFICI O DA OSSERVAZIONI REMOTE
- 3. BASSO

IMPIANTO AGROVOLTAICO "ATLANTE" DELLA POTENZA DI 53 MW IN AC E 60,18 MW INDC - Comune di Spinazzola (BAT)

Scala
1:15.000

GENNAIO 2022
RE08-TAV3

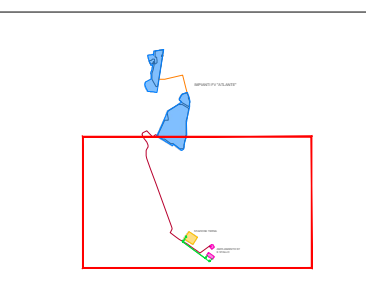

Committente: Atlante S.r.l.

VERIFICA PREVENTIVA DELL'INTERESSE ARCHEOLOGICO

Carta del rischio archeologico

Responsabile:
Dott.ssa Maria Grazia Liseno

NOSTOI
Via San Marco 1511 - 30015 CHIOGGIA (VE)
CF-P.IVA-Reg.I. 03653560270 REA 327005
Via Dante, 134 - 85024 LAVELLO (PZ) REA 127240
info@nostoi-archeologia.it