LOPEZ
FRANCESCH
JORDI
05.05.2022
09:39:25 UTC

Layout ante operam - Scala 1:3000

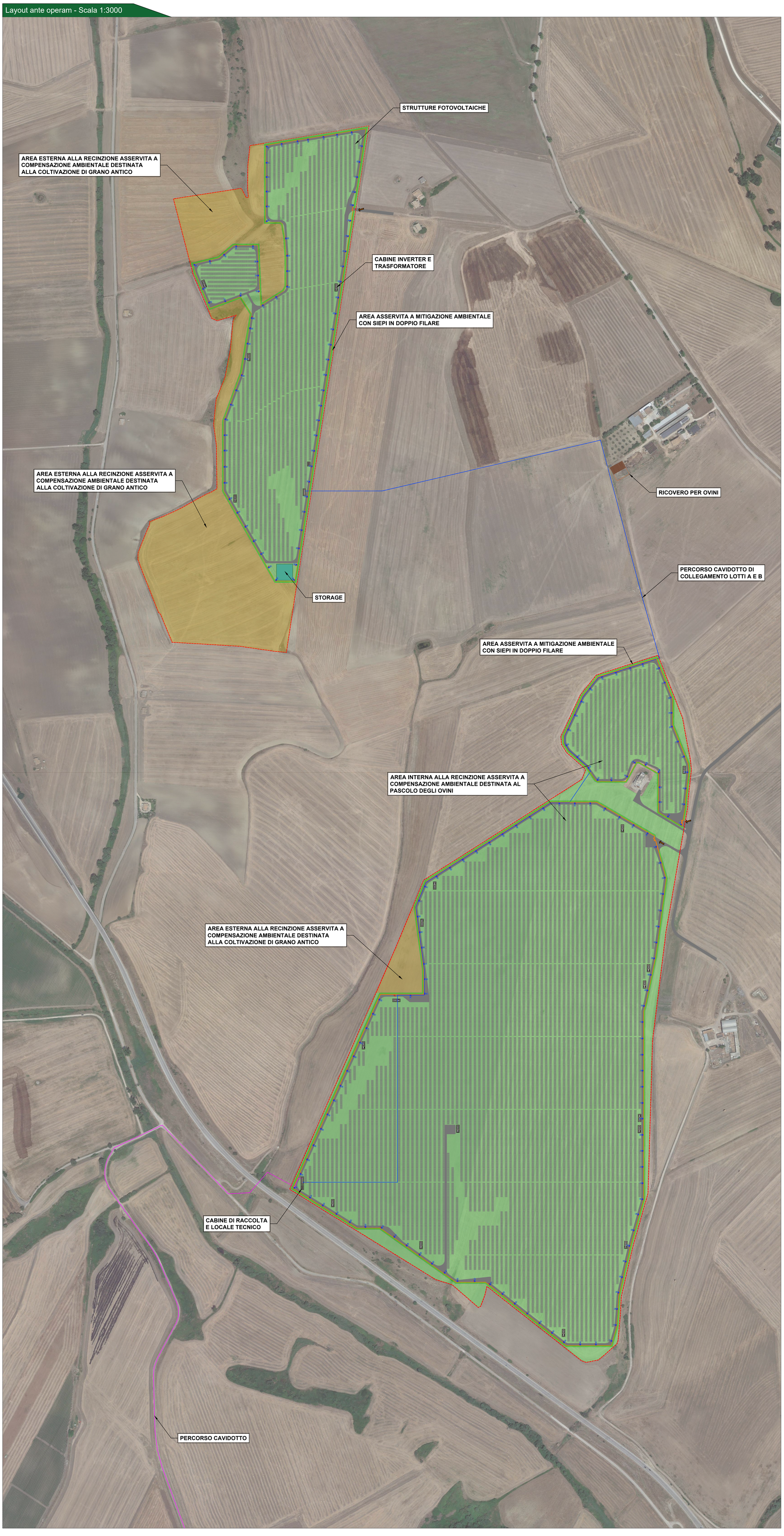

CONFIGURAZIONE IMPIANTO PV "ATLANTE" (TRACKER+FISSI)

Producibilità annua media	appr. 1624 KWh/KWp
Potenza di picco (DC)	60.177 KWp

CONFIGURAZIONE IMPIANTO PV "ATLANTE" (FISSI)

Producibilità annua	appr. 1531 KWh/KWp
Latitudine	40° 55' 30.92" N
Longitudine	16° 06' 36.29" E
Potenza di picco (DC)	907 KWp
Marca Inverter	SUNGROW o similare
Modello inverter	SUNGROW SG1250HV
Nº degli inverter	1
Marca moduli fotovoltaici	Canadian Solar
Potenza dei moduli	Hiku 450MS Wp
Numero di moduli	2.016
N° di strutture	72
Moduli per stringa	28
Numero di stringhe	72
Tipologia delle strutture	FISSI
Pitch (N-S)	8,86m

CONFIGURAZIONE IMPIANTO PV "ATLANTE" (TRACKER)

Producibilità annua	appr. 1714 KWh/KWp
Latitudine	40° 54' 37.40" N
Longitudine	16° 06' 50.18" E
Potenza di picco (DC)	59.270 KWp
Marca Inverter	SUNGROW o similare
Modello inverter	SUNGROW SG3125HV
Nº degli inverter	18
Marca moduli fotovoltaici	Canadian Solar
Potenza dei moduli	Hiku 450MS Wp
Numero di moduli	131.712
N° di strutture	2352
Moduli per stringa	28
Numero di stringhe	4704
Tipologia delle strutture	Tracker monoassiale
Tilt (E-W)	+/- 60°
Pitch (E-W)	9.60m

Legenda generale

- Perimetro catastale dell'impianto
- Recinzione perimetrale dell'impianto
- Ingresso impianto fotovoltaico
- Viabilità di servizio
- Strutture fotovoltaiche da 56 moduli fotovoltaici da 450W monofacciali ciascuna, installate con sistema tracker monoassiale
- Cabine trasformatore / inverter
- Cabina di raccolta MT e locali tecnici per servizi ausiliari
- Area predisposta a storage
- Mitigazione visiva con siepe perimetrale in doppio filare
- Area destinata al pascolo degli ovini : erba medica o veccia, sulla, trifoglio sotteraneo
- Area destinata alla coltivazione di grano antico nelle aree esterne alle recintate d'impianto: GRANO SENATORE CAPPELLI

Provincia di Barletta-Andria-Trani: KeyPlan

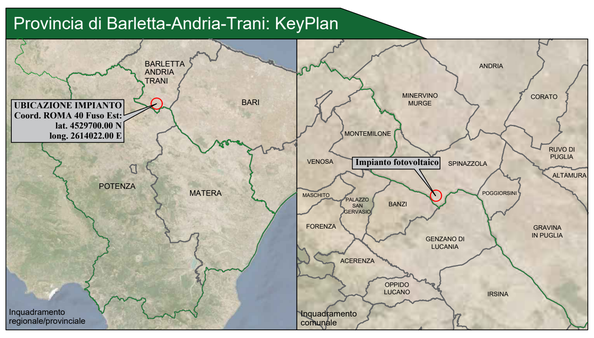

COMMITTENTE:

ATLANTE Srl
P.IVA: 08447050728,
Sede legale: Via Guido D'Arezzo, 15
20145, MILANO (MI)
E-mail: atlante10@pec.it, atlante10srl@gmail.com

PROGETTAZIONE:

TEKNE srl
Via Vincenzo Gioberti, 11 - 76123 ANDRIA
Tel +39 0883 553714 - 552841 - Fax +39 0883 552915
www.gruppotekne.it e-mail: contatti@gruppotekne.it

PROGETTISTA:
Ing. Renato Pertuso
(Direttore Tecnico)

LEGALE RAPPRESENTANTE:
dott. Renato Mansi

PD	PROGETTO DI DISMISSIONE E RIPRISTINO AREA IMPIANTO FOTOVOLTAICO LAYOUT ANTE OPERAM DISMISSIONE			Tavola: RE15-All.I	Filename: TKA696-PD-AR05-Layout-Impianto-R0.dwg
Data 1°emissione: Aprile 2022	Redatto: N.LOMUSCIO	Verificato: G.PERTOSO	Approvato: R.PERTUSO	Scala: 1:3000	Protocollo Tekne: TKA696
1° revisione 1					
2					
3					
4					