







Legenda

-  Vincolo - art.142, c. 1, lett. c del D.lgs. 42/04 - Area di rispetto di 150 metri
-  Vincolo - art. 142, c. 1, lett. b del D.lgs. 42/04 - Fascia di rispetto di 300 m
-  Vincolo - art. 142, c. 1, lett. g del D.lgs. 42/04 - Territori coperti da foreste e boschi
-  Vincolo idrogeologico ai sensi del R.D. 3267/1923 (art. 18 Legge 991/1952)

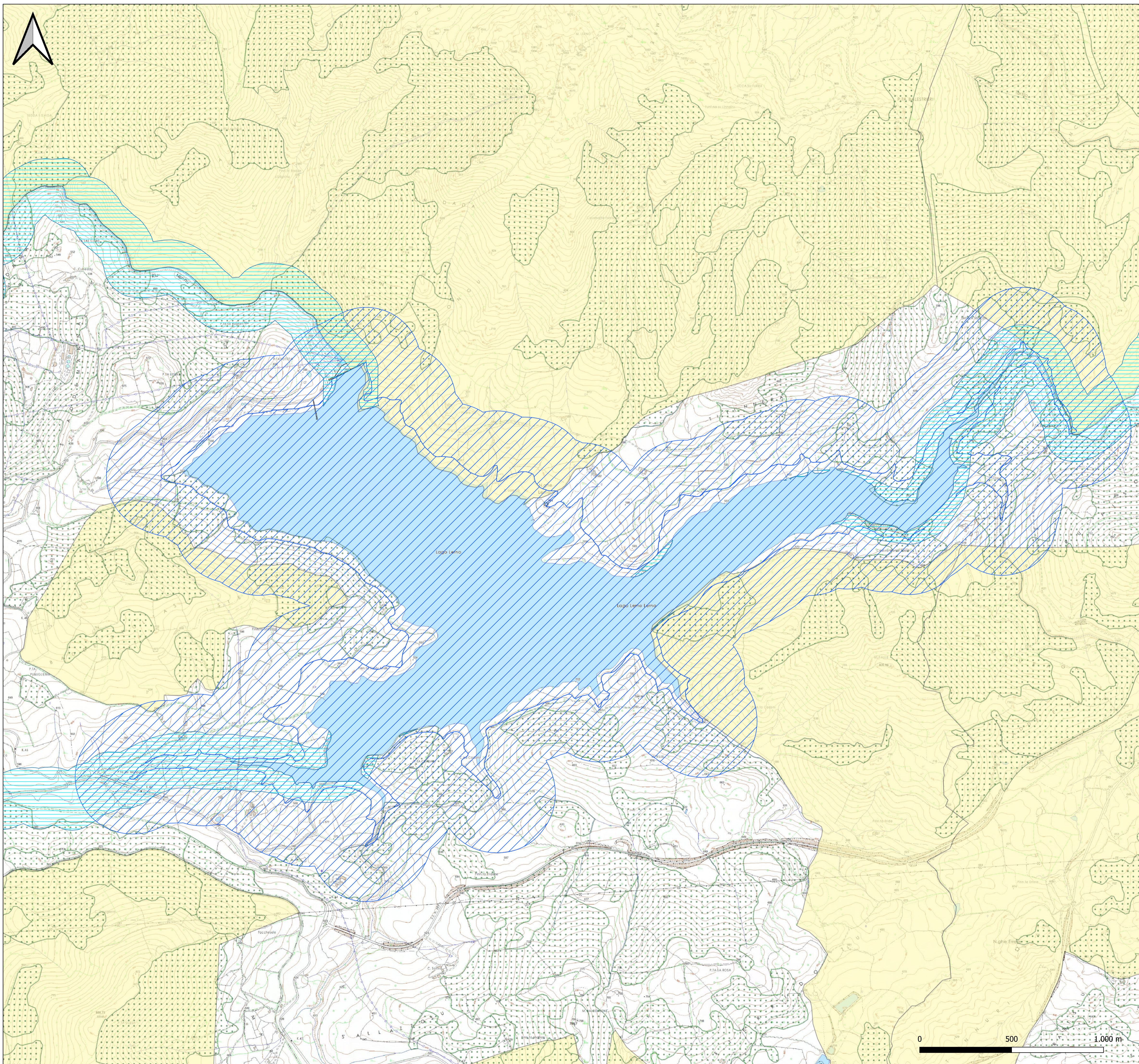

0	30.09.2022	E.Ghiulanzoni	M.Biasoli	C.Silvestri	Prima emissione
Rev.	Data	Disegnato	Verificato	Approvato	Descrizione
Cliente:  FSC Ente Acque della Sardegna Ente Abbas de Sardigna		Mandataria:  Lombardi Lombardi Ingegneria S.r.l.		Mandanti:  FSC  Metassociati  Lombardi Lombardi SA Ingegneri Consulenti	
Progetto: Diga di Monte Lerno sul Rio Mannu di Pattada - Manutenzione straordinaria Sistema di tenuta e di drenaggio e Consolidamento strutturale CUP I82B16000020006 - CIG 83315848DD					
Fase: LISTA DI CONTROLLO PER LA VALUTAZIONE PRELIMINARE (art. 6, comma 9, D.lgs. 152/2006)					
Titoli: AMBIENTE Carta dei Vincoli Vincolo idrogeologico e vincoli paesaggistici					
Scale: 1:10.000		Nome file: 2020_0416_003_AMB_D001_0.pdf		Dimensioni: A1 (841x594)	N° Incarico: 2020.0416.003
Tavola N°: 2020_0416_003_AMB_D001_0				Rev.: -	Foglio: 1 / 1