Profilo di monte

(1:500)

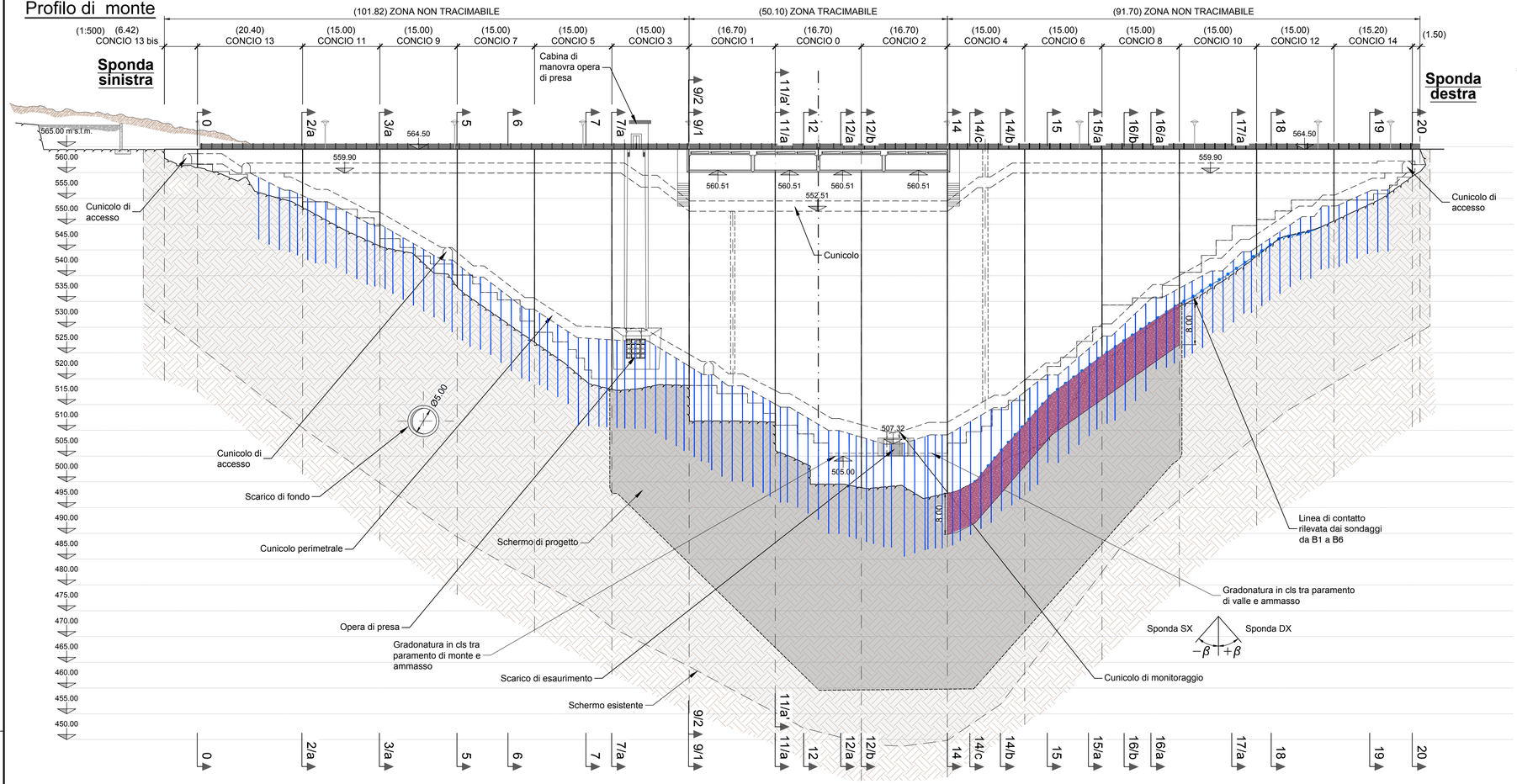

CONCIO 8 - SEZIONE 16/b
Scala 1:500

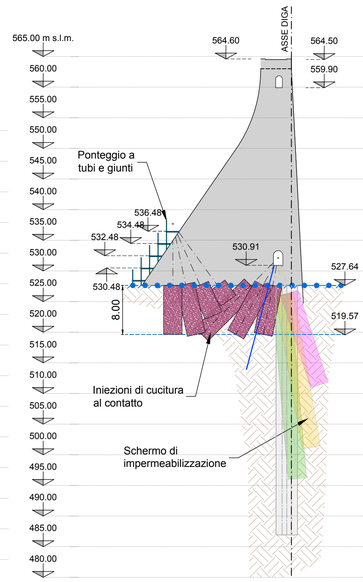

CONCIO 8
SEZIONE 16/a

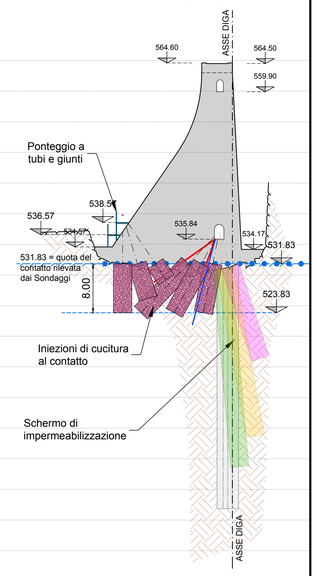

Particolare

Partenze dei fori per le iniezioni di cucitura al contatto
(1:50)

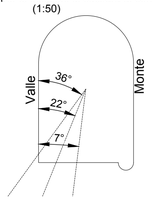

Legenda :

- Iniezioni di cucitura al contatto
- Dreni
- Piezometri
- Iniezioni di Valle
- Iniezioni Centrali
- Iniezioni di Monte
- Schermo esistente
- Contatto rilevato dai sondaggi da B1 a B6
- Contatto come da disegni di archivio

Note :

- Le iniezioni di cucitura dal cunicolo saranno eseguite prima di quelle dello schermo di tenuta
- Le iniezioni di cucitura da valla potranno essere eseguite in una fase successiva, ma comunque prima delle perforazioni dei dreni e piezometri.

CONCIO 4 - SEZIONE 14/c
Scala 1:500

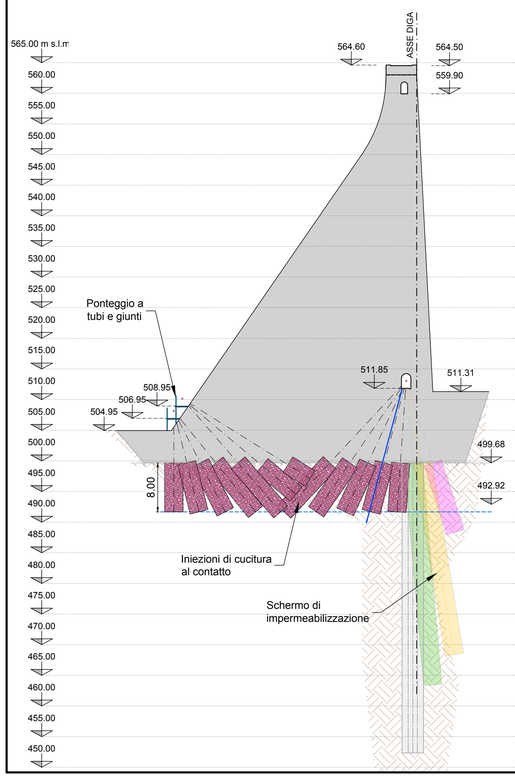

CONCIO 4
SEZIONE 14/b

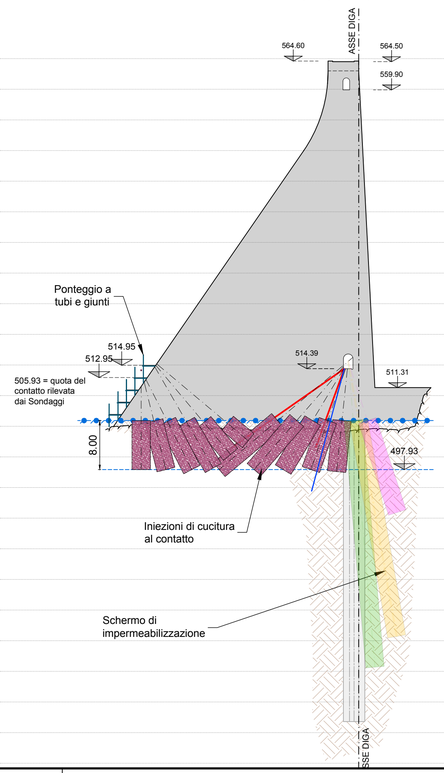

CONCIO 6
SEZIONE 15

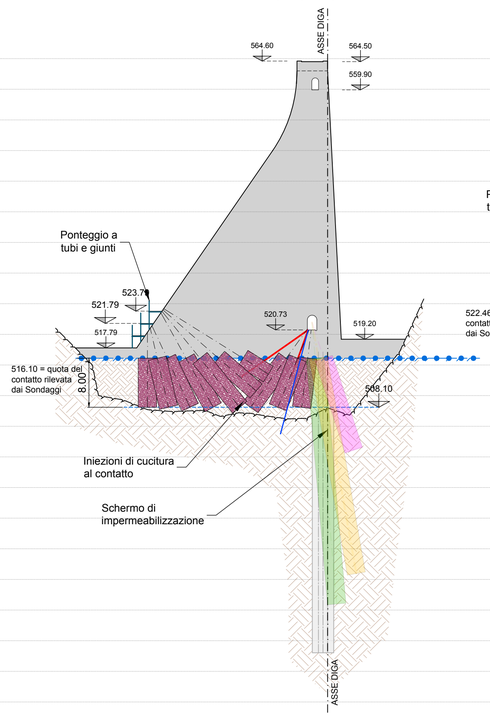

CONCIO 6
SEZIONE 15/a

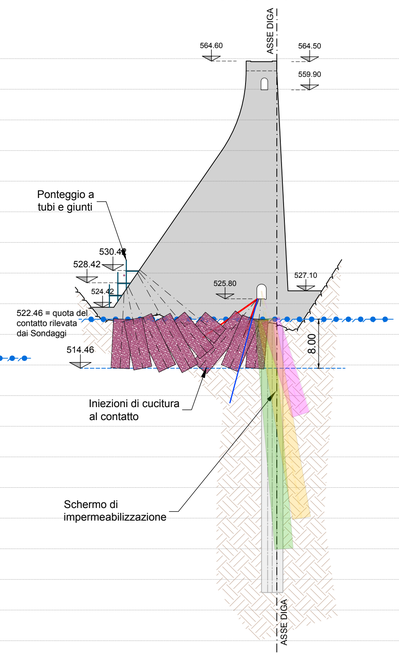

1:500 (A1)
0 5 25 50 m

1:50 (A1)
0 0.5 2.5 5 m

Rev.	Data	Disegnato	Verificato	Approvato	Descrizione
0	26.01.2022	I.Maffoni	C.Crémer	C.Silvestri	Prima emissione

Cliente: FSC Fondo per lo Sviluppo e la Coesione — Ente Acque della Sardegna, Ente Abbas de Sardigna

Mandataria: Lombardi Ingegneria S.r.l.

Mandanti: Geotecnica Italiana; Metassociati; Lombardi SA Ingegneri Consulenti

Progetto: Diga di Monte Lerno sul Rio Mannu di Pattada - Manutenzione straordinaria
Sistema tenuta e di drenaggio e Consolidamento strutturale
CUP I82B16000020006 - CIG 83315848DD

Fase: PROGETTO DI FATTIBILITA' TECNICA ED ECONOMICA

Titoli: INTERVENTI DI CONSOLIDAMENTO DELLA DIGA
Consolidamenti
Profilo e Sezioni

Scale:	Nome file:	Dimensioni:	N°. incarico:
1:500 - 1:50	2020_0416_002_STR_D006_0.DWG	A1 (841x594)	2020.0416.002
Tavola N°: 2020_0416_002_STR_D006_0		Rev.: -	Foglio: 1 / 1