REGIONE PUGLIA — PROVINCIA di FOGGIA

COMUNE di SERRACAPRIOLA — COMUNE di SAN PAOLO DI CIVITATE — COMUNE di TORREMAGGIORE

Proponente: PACIFICO ACQUAMARINA 1 S.r.l.
Sede: piazza Walther Von Vogelweide, n. 8 - 39100 Bolzano (BZ)
Pec: pacificoacquamarinasrl@legalmail.it
P.iva: 04247070719

Progettazione, coordinamento e progettazione elettrica: STUDIO INGEGNERIA ELETTRICA
MEZZINA dott. ing. Antonio
Via T. Solis 128 | 71016 San Severo (FG)
Tel. 0882.228072 | Fax 0882.243651
e-mail: info@studiomezzina.net

Studio e progetto di mitigazione vegetazionale: Dott. Biol. Leonardo Beccarisi
Via D'Enghien, 43 - 73013 Galatina (LE)
cell. 3209709895
E-Mail: beccarisi@gmail.com

Studio di impatto ambientale: Dott.ssa Anastasia Agnoli
Via Armando Diaz, 21 | 73100 Lecce (LE)
cell. 3515190[illegible]
E-Mail: anastasia.agnoli[illegible]@gmail.com

Studio meteoclimatico: Dott. Biol. Elisa Gatto
Via S. Santo, 22 | 73044 Galatone (LE)
cell. 3283433525
E-Mail: dottelisagatto@gmail.com

Studio idrologico e geologico: Dott. Nazario Di Lella
Tel./Fax 0882.991704 | cell. 328 3250902
E-Mail: geol.dilella@gmail.com

Studio faunistico: Dott. Fabio Mastropasqua
Via Padre Pio da Pietrelcina 10 | 70020 Bitritto (BA)
cell. 3201488569
E-Mail: fabiomastro77@gmail.com

Rappresentazioni fotorealistiche: Arch. Gaetano Fornarelli
Via Fulcignano Casale 17 | 73100 Lecce (LE)
cell. 3358758545
E-Mail: forgael@gmail.com

Studio archeologico: NOSTOI s.r.l. — Dott.ssa Maria Grazia Liseno
Tel. 0972.081259 | Fax 0972.83694
E-Mail: mgliseno@nostoisrl.it

Studio agronomico e agrovoltaico: Dott. Agr. Alfonso Mogavero
Viale Fortore 9/C 71121 Foggia
Tel/Fax: 0881 723673
Cell. 335 6287405
E-Mail: studiomogavero@gmail.com

Studio acustico: STUDIO FALCONE Ingegneria — Ing. Antonio Falcone
Tel. 0884.534378 | Fax. 0884.534378
E-Mail: antonio.falcone@studiofalcone.eu

Studio strutturale: STM — Ing. Tommaso Monaco
Tel. 0885.429850 | Fax 0885.090485
E-Mail: ing.tommaso@studiotecnicomonaco.it

Studio paesaggistico e di impatto urbanistico: Dott. Agr. Barnaba Marinosci
via Pilella 19, 73040 Alliste (LE)
Cell. 329 3620201
E-Mail: barnabamarinosci@gmail.com
Dott. Agronomo Barnaba Marinosci N° 674

Cartografia topografica: Geom. Matteo Occhiochiuso
Tel. 328 5615292
E-Mail: matteo.occhiochiuso@virgilio.it

Opera: **Progetto definitivo per la realizzazione di un impianto Agri-Fotovoltaico denominato" BUFALARA" da realizzarsi in località "Masseria Bufalara" nel territorio comunale di Serracapriola (FG) per una potenza complessiva di 64,764MWp nonchè delle opere connesse ed infrastrutture indispensabili alla costruzione e all'esercizio dell'impianto**

Oggetto:
- Folder: OOC99J9_StudioFattibilitàAmbientale.zip
- Nome Elaborato: OOC99J9_ElaboratoGrafico_11.6.pdf
- Descrizione Elaborato: Tavola delle componenti percettive del PPTR

Rev.	Data	Oggetto della revisione	Elaborazione	Verifica	Approvazione
00	11/03/2022	Progetto definitivo		Ing. A. Mezzina	Pacifico Acquamarina 1 S.r.l.

Scala:
Formato:
Codice Pratica: **OOC99J9**

Legenda

- Area vasta
- Impianto Agri-Fotovoltaico
- Cavidotto
- SET-TERNA

Componenti percettive del PPTR

- Coni visuali
- Strade panoramiche
- Strade valenza paesaggistica
- Luoghi panoramici

0 250 500 m

Inquadramento

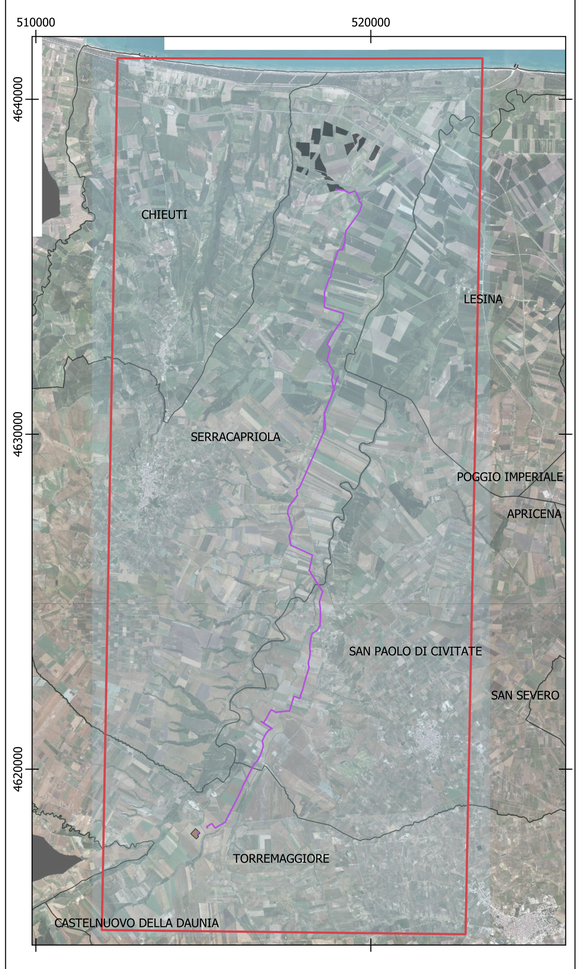

Legenda

- Area vasta
- Panoramica su area vasta
- Impianto Agri-Fotovoltaico
- Cavidotto
- SET-TERNA

0 1 2 km
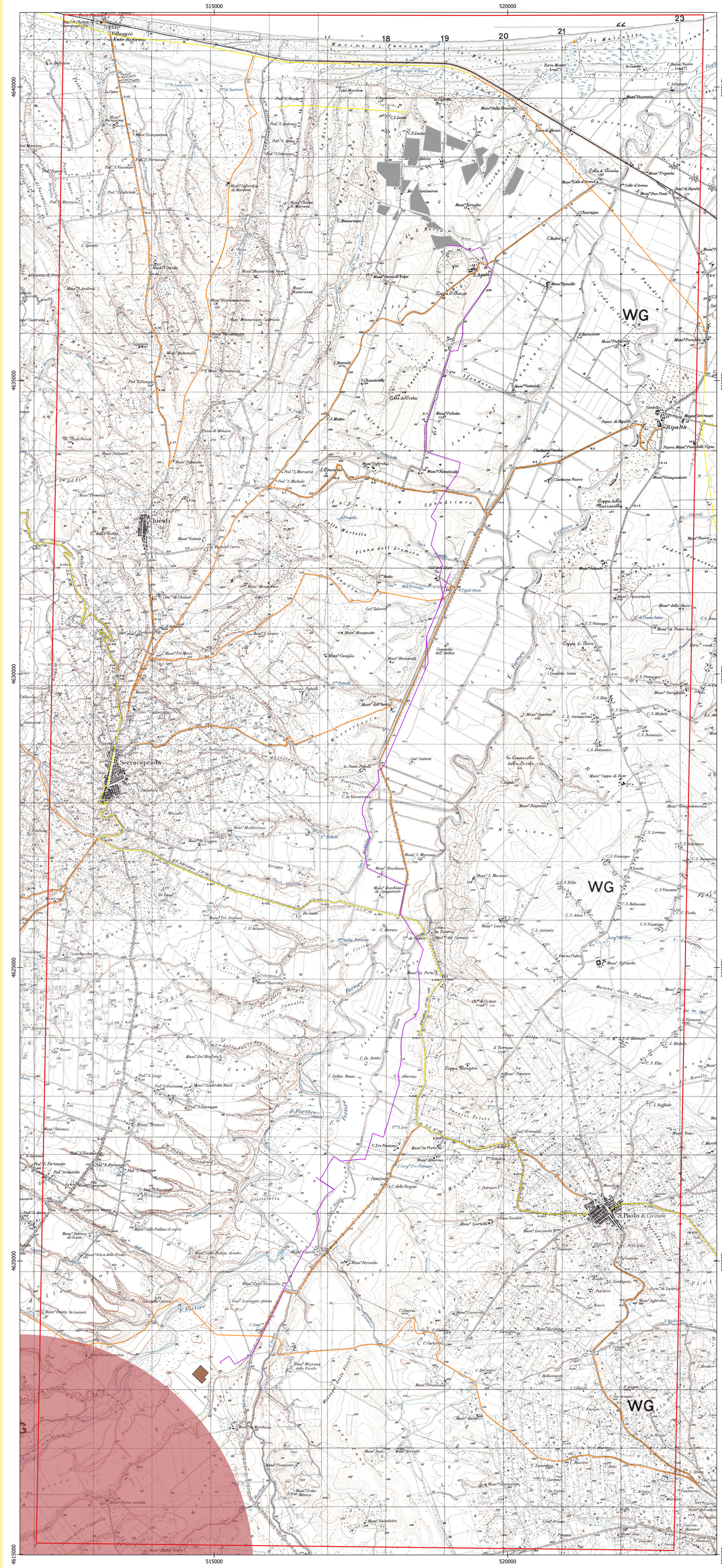
Cartografia di base: IGM 1:25000
Sistema di coordinate: WGS 84 / UTM zone 33N
Fonte: PPTR
Data: Febbraio 2022