REGIONE PUGLIA | PROVINCIA di FOGGIA

COMUNE di SERRACAPRIOLA | COMUNE di SAN PAOLO DI CIVITATE | COMUNE di TORREMAGGIORE

Proponente

PACIFICO ACQUAMARINA 1 S.r.l.
Sede: piazza Walther Von Vogelweide, n. 8 - 39100 Bolzano (BZ)
Pec:pacificoacquamarina1srl@legalmail.it
P.iva: 04247070719

Progettazione, Coordinamento progettazione elettrica

STUDIO INGEGNERIA ELETTRICA
MEZZINA dott. ing. Antonio
Via T. Solis 128 | 71016 San Severo (FG)
Tel. 0882.228072 | Fax 0882.243651
e-mail: info@studiomezzina.net

Studio e progetto impianto di rinaturalizzazione vegetazionale

Dott. Biol. Leonardo Beccarisi
Via D'Enghien, 43 - 73013 Galatina (LE)
cell. 3209709895
E-Mail: beccarisil@gmail.com

Studio di impatto ambientale

Dott.ssa Anastasia Agnoli
Via Armando Diaz, 21 | 73100 Lecce (LE)
cell. 3515190078
E-Mail: anastasia.agnoli59@pec.it

Studio meteoclimatico

Dott. Biol. Elisa Gatto
Via S. Santo, 22 | 73044 Galatone (LE)
cell. 3283433525
E-Mail: dottelisagatto@gmail.com

Studio idraulico e geologico

Dott. Nazario Di Lella
Tel./Fax 0882.991704 | cell. 328 3250902
E-Mail: geol.dilella@gmail.com

Studio faunistico

Dott. Fabio Mastropasqua
Via Padre Pio da Pietrelcina 10 | 70020 Bitritto (BA)
cell. 3201488569
E-Mail: fabiomastro77@gmail.com

Rappresentazioni fotorealistiche

Arch. Gaetano Fornarelli
Via Fulcignano Casale 17 | 73100 Lecce (LE)
cell. 3358758545
E-Mail: forgaet@gmail.com

Studio archeologico

NOSTOI s.r.l.
Dott.ssa Maria Grazia Liseno
Tel. 0972.081259 | Fax 0972.83694
E-Mail: mgliseno@nostoisrl.it

Studio agro-vegetazionale

Dott. Agr. Alfonso Mogavero
Viale Fortore 9/C 71121 Foggia
Tel/Fax: 0881 723673
Cell. 335 6287405
E-Mail: studiomogavero@gmail.com

Studio acustico

STUDIO FALCONE ingegneria
Ing. Antonio Falcone
Tel. 0884.534378 | Fax. 0884.534378
E-Mail: antonio.falcone@studiofalcone.eu

Studio paesaggistico e valutazione urbanistica

Dott. Agr. Barnaba Marinosci
via Pliella 19, 73040 Alliste (LE)
Cell. 329 3620201
E-Mail: barnabamarinosci@gmail.com

Consulenza topografica

Geom. Matteo Occhiochiuso
Tel. 328 5615292
E-Mail: matteo.occhiochiuso@virgilio.it

Opera

Progetto definitivo per la realizzazione di un impianto Agri-Fotovoltaico denominato" BUFALARA" da realizzarsi in località "Masseria Bufalara" nel territorio comunale di Serracapriola (FG) per una potenza complessiva di 64,764MWp nonchè delle opere connesse ed infrastrutture indispensabili alla costruzione e all'esercizio dell'impianto

Oggetto

Folder: OOC99J9_StudioFattibilitàAmbientale.zip

Nome Elaborato: OOC99J9_ElaboratoGrafico_12.1.pdf

Descrizione Elaborato: Analisi impatto cumulativo: Inquadramento generale

Rev.	Data	Oggetto della revisione	Elaborazione	Verifica	Approvazione
00	11/03/2022	Progetto definitivo		Ing. A. Mezzina	Pacifico Acquamarina 1 S.r.l.

Scala:

Formato:

Codice Pratica: OOC99J9

Legenda

- Area vasta
- Area di Valutazione Ambientale (AVA)
- Impianto Agri-Fotovoltaico
- Cavidotto
- SET-TERNA
- Impianti fotovoltaici in Area di Valutazione Ambientale
- Aerogeneratori in Area di Valutazione Ambientale
- Aerogeneratori fuori dall' AVA
- Impianti fotovoltaici fuori dall' AVA
- Aerogeneratori DEA

0 250 500 m

Inquadramento

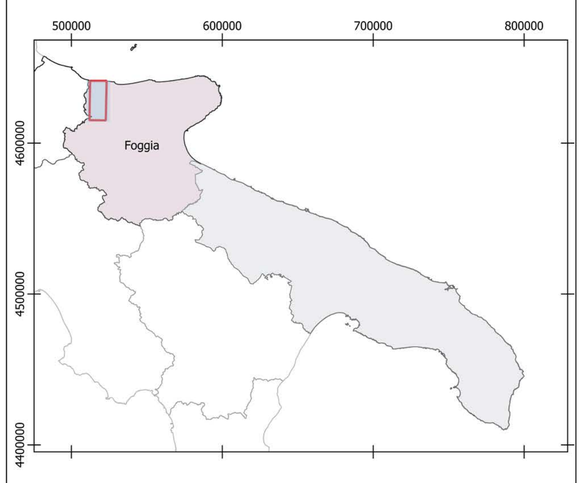

Legenda

- Area vasta
- Panoramica su area vasta
- Provincia di Foggia
- Regione Puglia

0 25 50 km

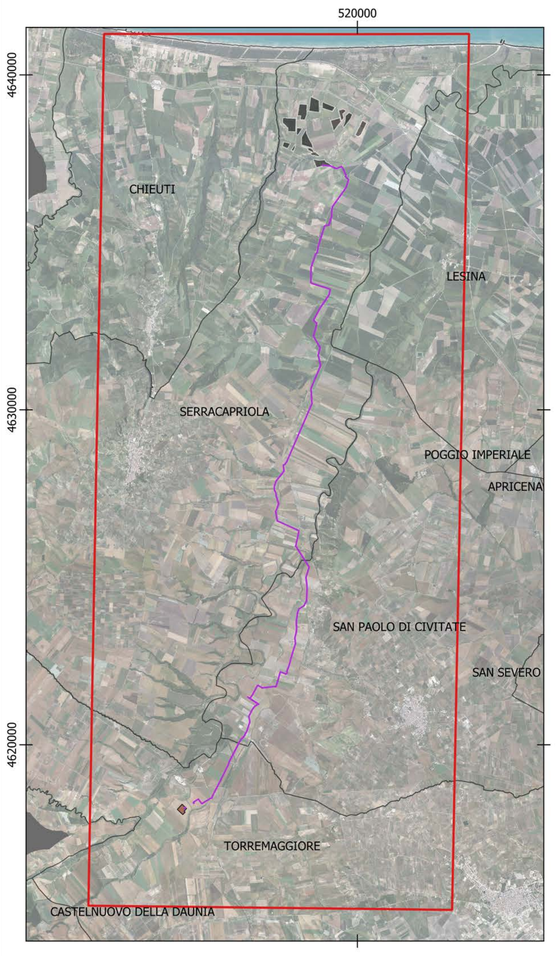

Legenda

- Area vasta
- Panoramica su area vasta
- Impianto Agri-Fotovoltaico
- Cavidotto
- SET-TERNA

0 1 2 km
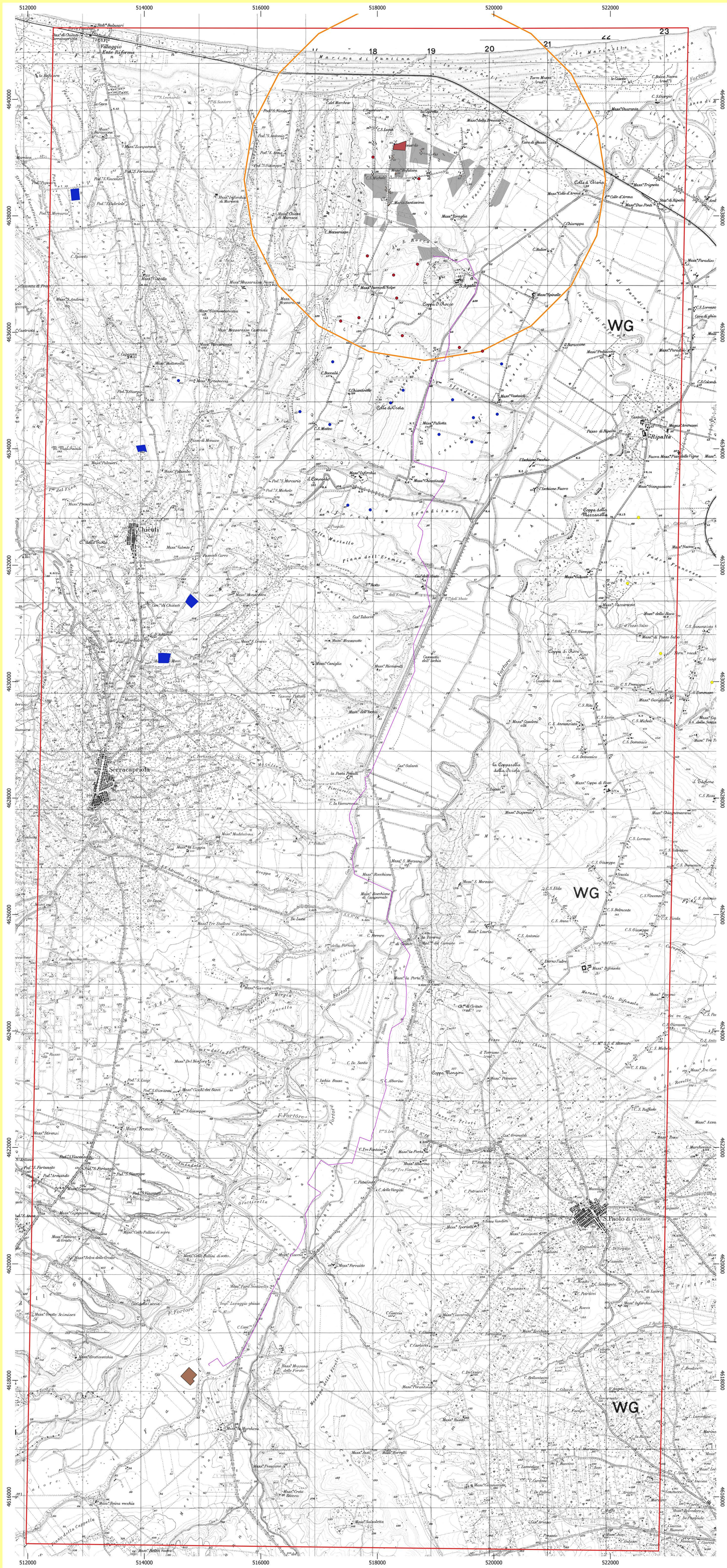
Cartografia di base: IGM 1:25000
Sistema di coordinate: WGS 84 / UTM zone 33N
Fonte: Progetto definitivo dell'impianto agri-voltaico denominato " BUFALARA"
Data: Febbraio 2022