

© Prosecco & Associati S.p.A. 2014. Tutti i diritti riservati.
 La presente è un documento di lavoro e non può essere utilizzata per fini diversi da quelli per i quali è stata creata.

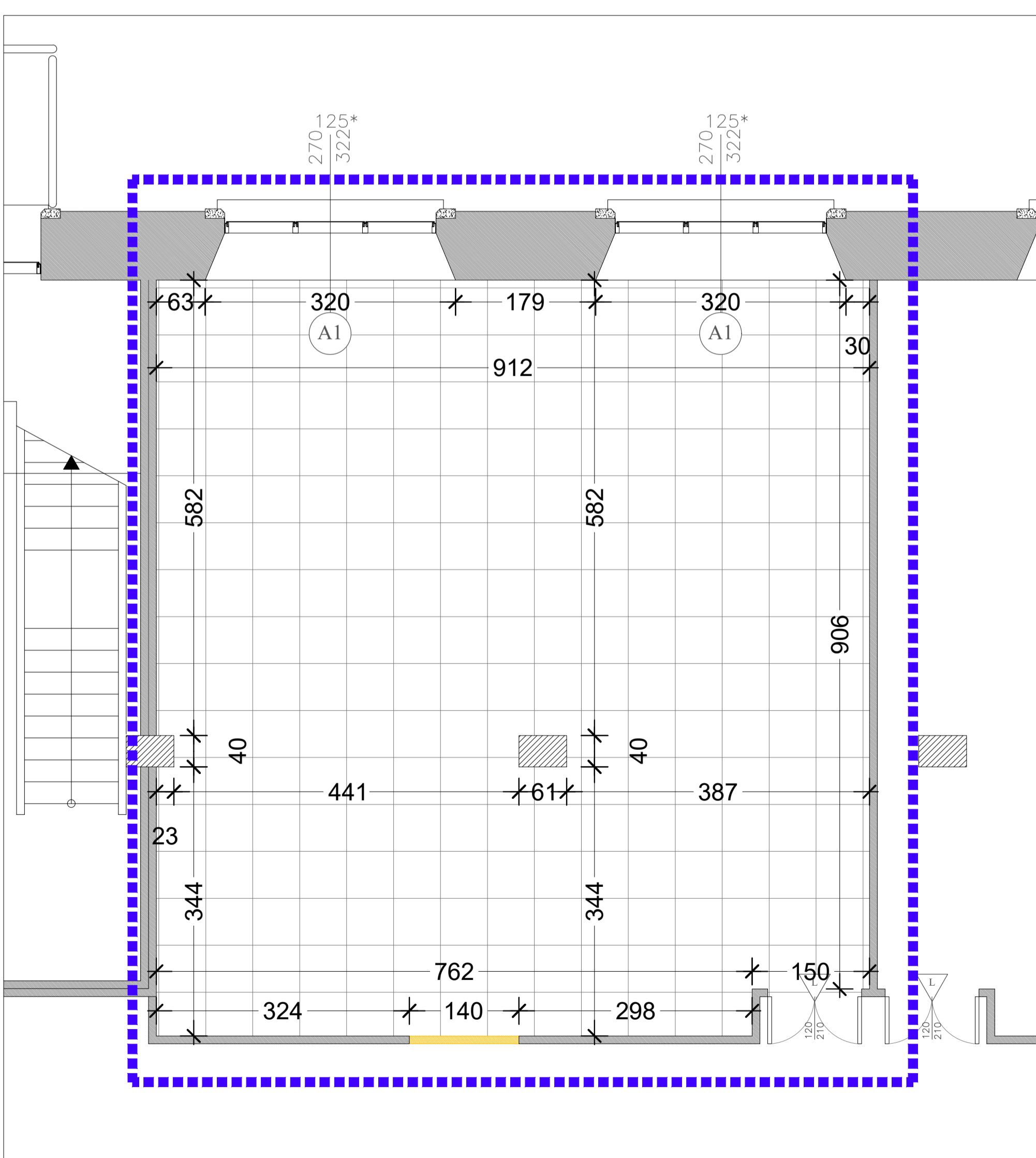

PLANIMETRIA - POST. TVG E NODO GE
 1:100
 - - - - - area oggetto di intervento
 ■■■■■ demolizioni

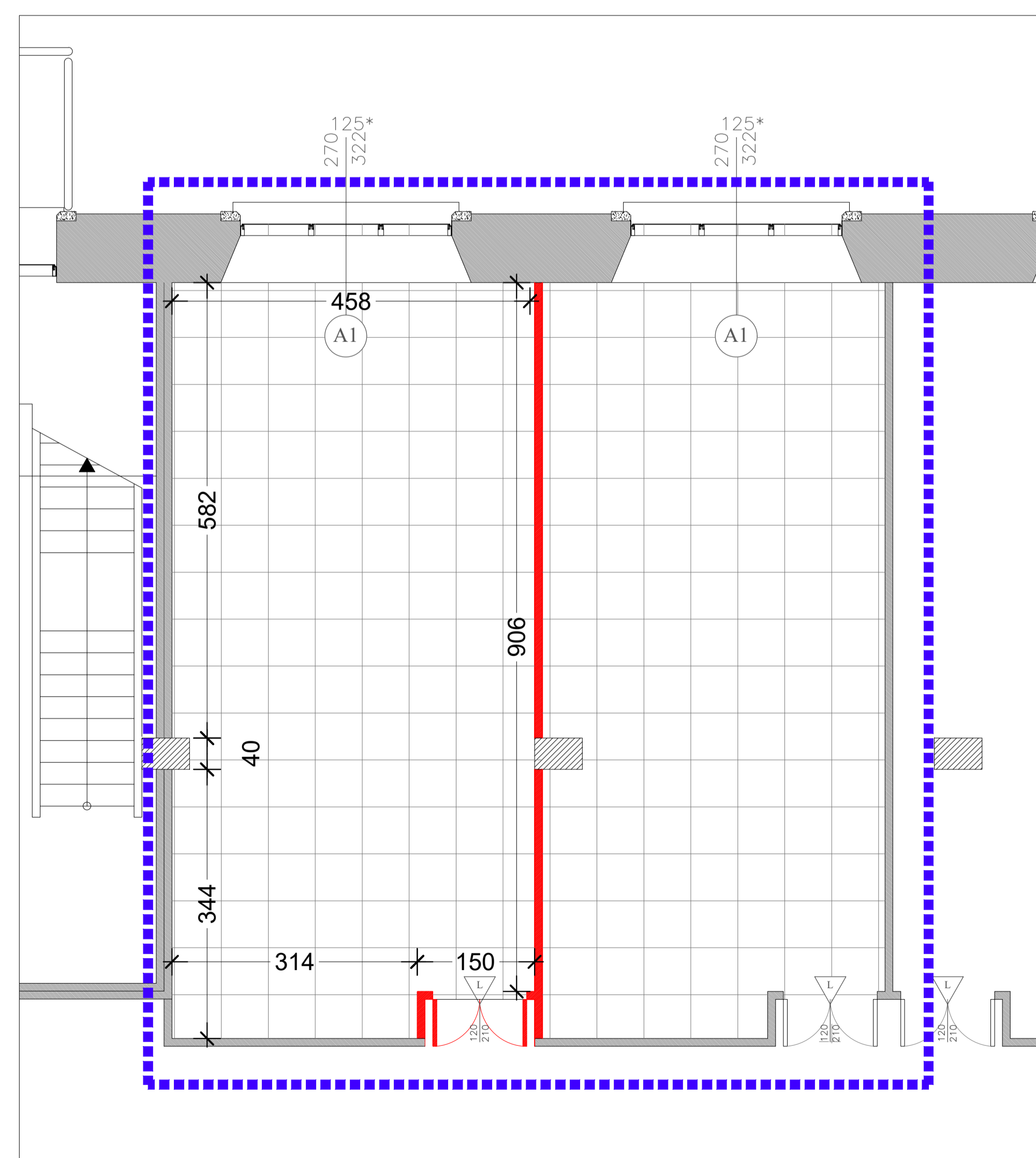

PLANIMETRIA - POST. TVG E NODO GE
 1:100
 - - - - - area oggetto di intervento
 ■■■■■ nuove costruzioni



EDIFICIO PCS
 Scala 1:200
 ■■■■■ area oggetto di intervento

Tracciabilità delle Revisioni											
Rev.	Rev. Est.	Data	CO	Data CO	Autore	Verificatore	Approvatore	Validatore/ RAMS	Autorizzatore	Descrizione della Revisione	
00.00	A	27/04/2022	-	-	K. Genova - I. Salmoiraghi	N. Piana	L. Marongiu		M. Castelli	Prima Emissione	

COMMITTENTE:

ALTA SORVEGLIANZA:

GENERAL CONTRACTOR:

INFRASTRUTTURE FERROVIARIE STRATEGICHE DEFINITE DALLA LEGGE OBIETTIVO N. 443/01
 LINEA A.V. /A.C. TERZO VALICO DEI GIOVI
 PROGETTO ESECUTIVO
 NUOVO PCS DI GENOVA TEGLIA

PCS PIANO TERRA
 DEMOLIZIONI / COSTRUZIONI - PIANTE LABORATORIO OMH

IL PROGETTISTA INTEGRATORE		GENERAL CONTRACTOR		DIRETTORE LAVORI		SCALA :	
CONSORZIO COCIV		CONSORZIO COCIV		VALIDO PER COSTRUZIONE			
Data:		Data:		Data:			

COMMESSA	LOTTO	FASE	ENTE	TIPO DOC.	OPERA/DISCIPLINA	PROGR.	REV.	FOLGIO
IG51	03	E	CV	PZ	LFH500	G02	A	001/001

VISTO CONSORZIO SATURNO

 Firmato:
 Data: 27/04/2022

Rev.	Descrizione	Redatto	Data	Verificato	Data	Approvato	Data	IL PROGETTISTA
A	Emissione	SC	27/04/2022	SC	27/04/2022	SC	27/04/2022	
B								
C								

n. Elab.:
 File: s0130302100002024.dwg
 Cod. origine: s01303021000022
 CUP: F81H92000000008