

PROSPETTO Nord-Ovest - EDIFICIO PSC - PROGETTO
1:100

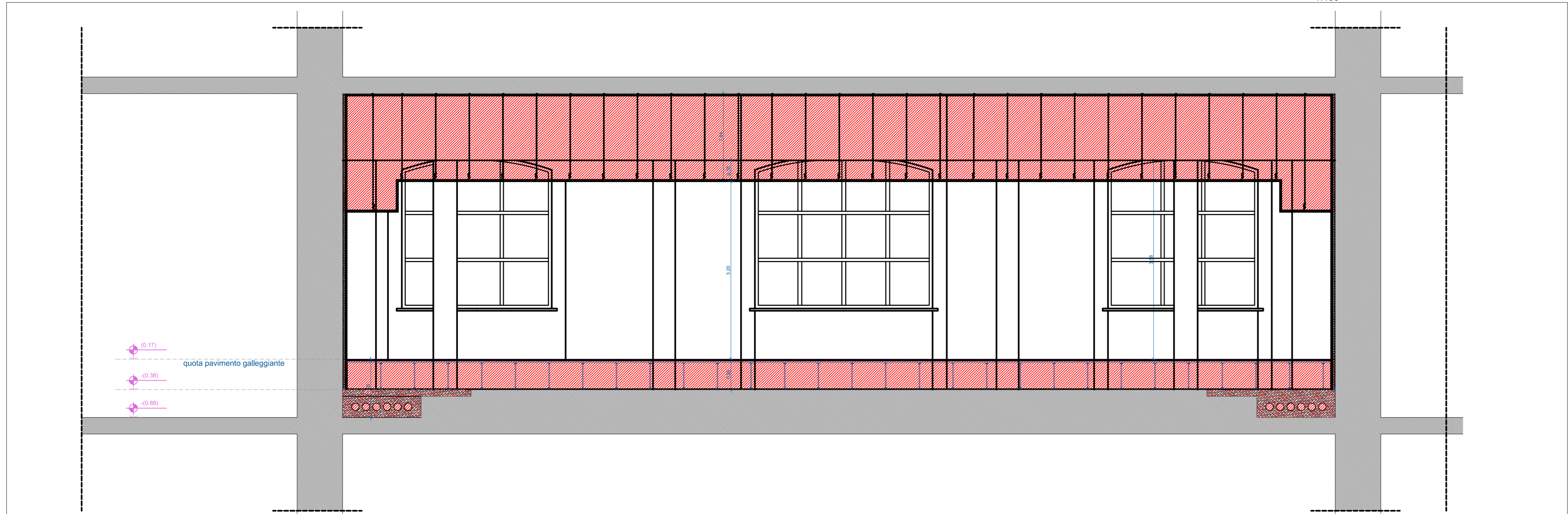

EDIFICIO PSC
Scala 1:200
area oggetto di intervento



SEZIONE A-A' - NUOVA SALA SERVER TVG - PROGETTO
1:50



SEZIONE C-C' - POST. TVG E NODO GE - PROGETTO
1:50

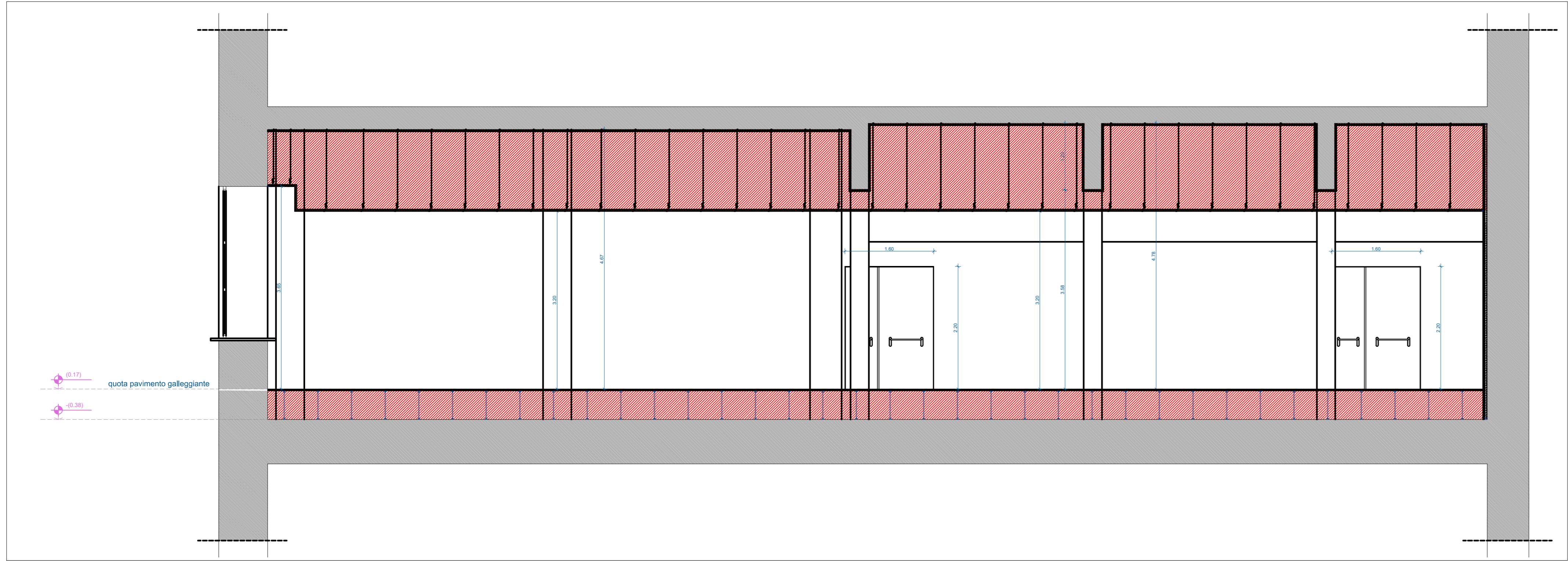

SEZIONE B-B' - NUOVA SALA SERVER TVG - PROGETTO
1:50

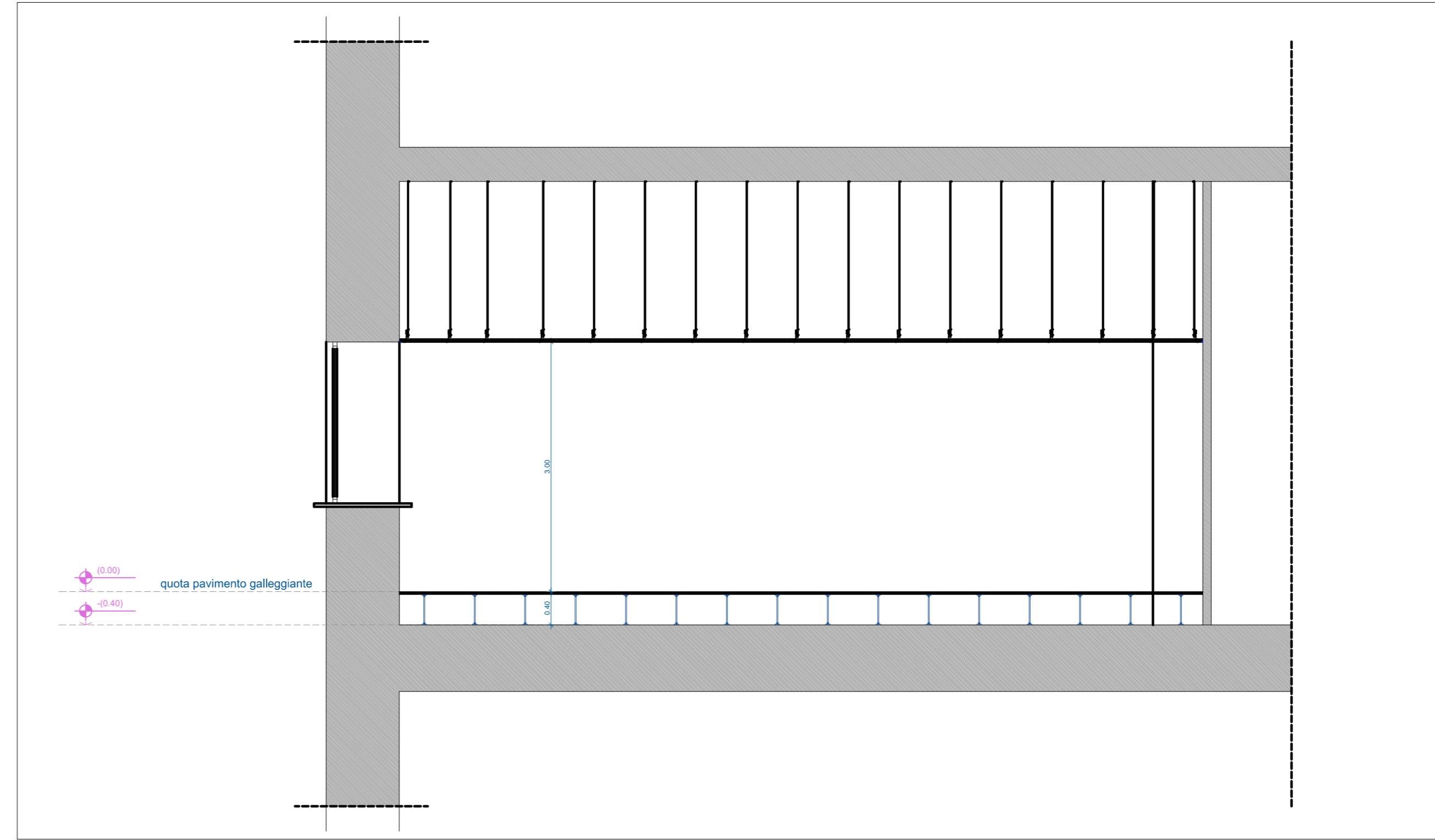

SEZIONE D-D' - POST. TVG E NODO GE - PROGETTO
1:50

Tracciabilità delle Revisioni

Rev.	Rev. Ed.	Data	CO	Data CO	Autore	Verificatore	Approvatore	Validatore/SAAS	Autore	Descrizione della Revisione
00/00	A	27/04/2022	-	-	C. Conca - V. Sbrana	N. Piro	L. Marzulli	M. Castelli	M. Castelli	Prima Emissione

COMMITTENTE: **RFI**
RETE FERROVIARIA ITALIANA
GRUPPO FERROVIE DELLO STATO ITALIANE

ALTA SORVEGLIANZA: **ITALFERR**
GRUPPO FERROVIE DELLO STATO ITALIANE

GENERAL CONTRACTOR: **COCV**
Costruzioni e Impianti

INFRASTRUTTURE FERROVIARIE STRATEGICHE DEFINITE DALLA LEGGE OBIETTIVO N. 443/01
 LINEA A.V. /A.C. TERZO VALICO DEI GIOVI
 PROGETTO ESECUTIVO
 NUOVO PCS DI GENOVA TEGLIA

PCS PIANO TERRA
 LAYOUT DI PROGETTO - SEZIONI E PROSPETTI

GENERAL CONTRACTOR		DIRETTORE LAVORI		SCALA :
IL PROGETTISTA INTEGRATORE	CONSORZIO COCVV	VALIDO PER COSTRUZIONE		
Data:	Data:	Data:		
COMMESSA	LOTTO	FASE	ENTE	TIPO DOC.
00501	03	E	COCV	PZ
OPERA/DISCIPLINA	PROGR.	REV.	FOLIO	
LFH500	004	A	001-001	

VISTO CONSORZIO SATURNO
 Firmato: _____ Data: 03/02/2022

CONSORZIO SATURNO
 High Speed Railway Technologies

Rev.	Descrizione	Redatto	Data	Verificato	Data	Approvato	Data	IL PROGETTISTA
A	Emesse	SC	03/02/2022		03/02/2022		03/02/2022	
B								
C								

n. Elab.: _____ File: 481030781648004049
 Cod. origine: 481030781648004
 CUP: F81H92000000008