

Il presente documento è di proprietà di SATURNO e non deve essere diffuso o utilizzato senza permesso scritto dalla SATURNO s.p.a.

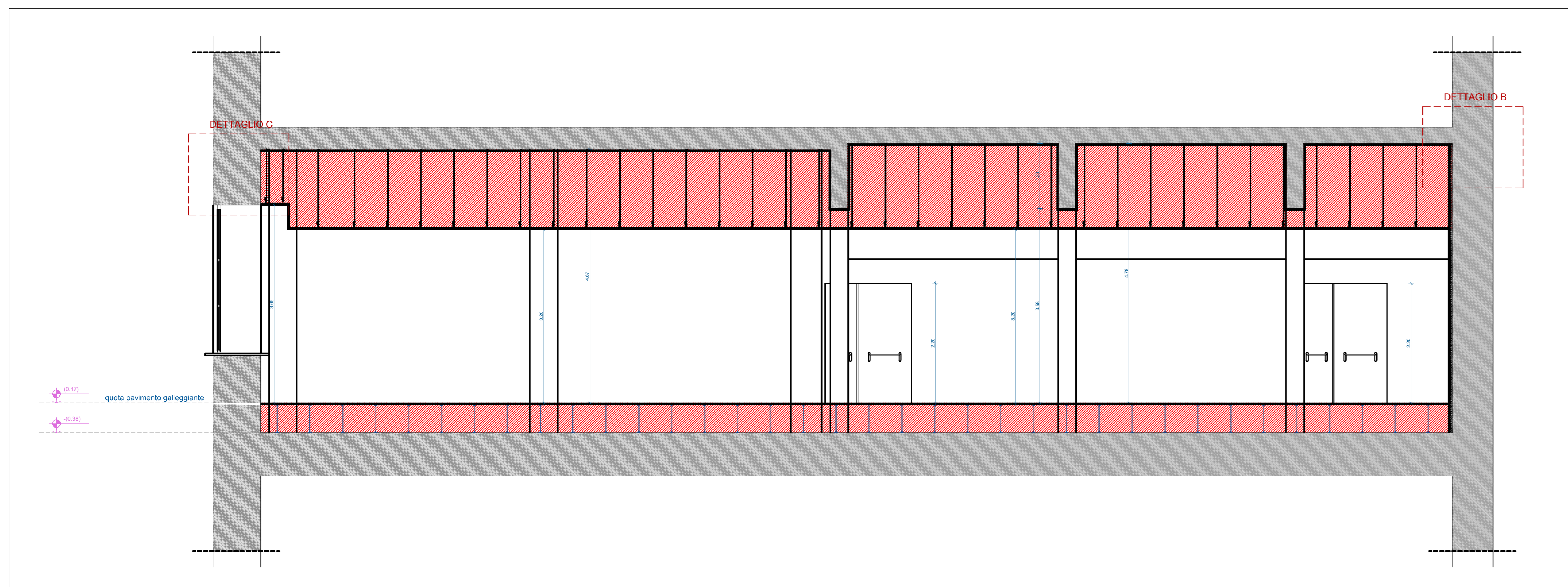

SEZIONE B-B' - NUOVA SALA SERVER TVG - PROGETTO
1:50



EDIFICIO PSC
Scala 1:200
area oggetto di intervento

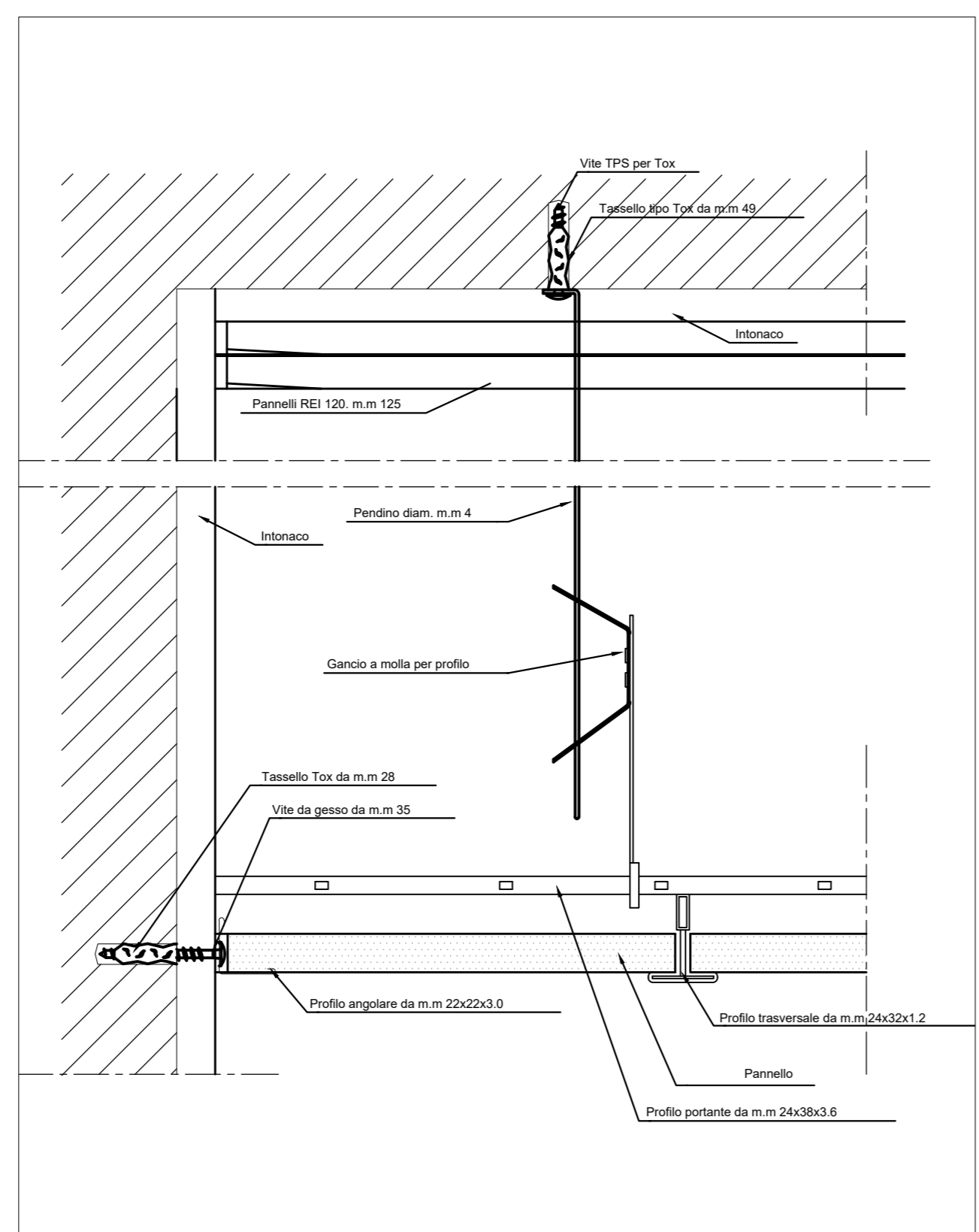
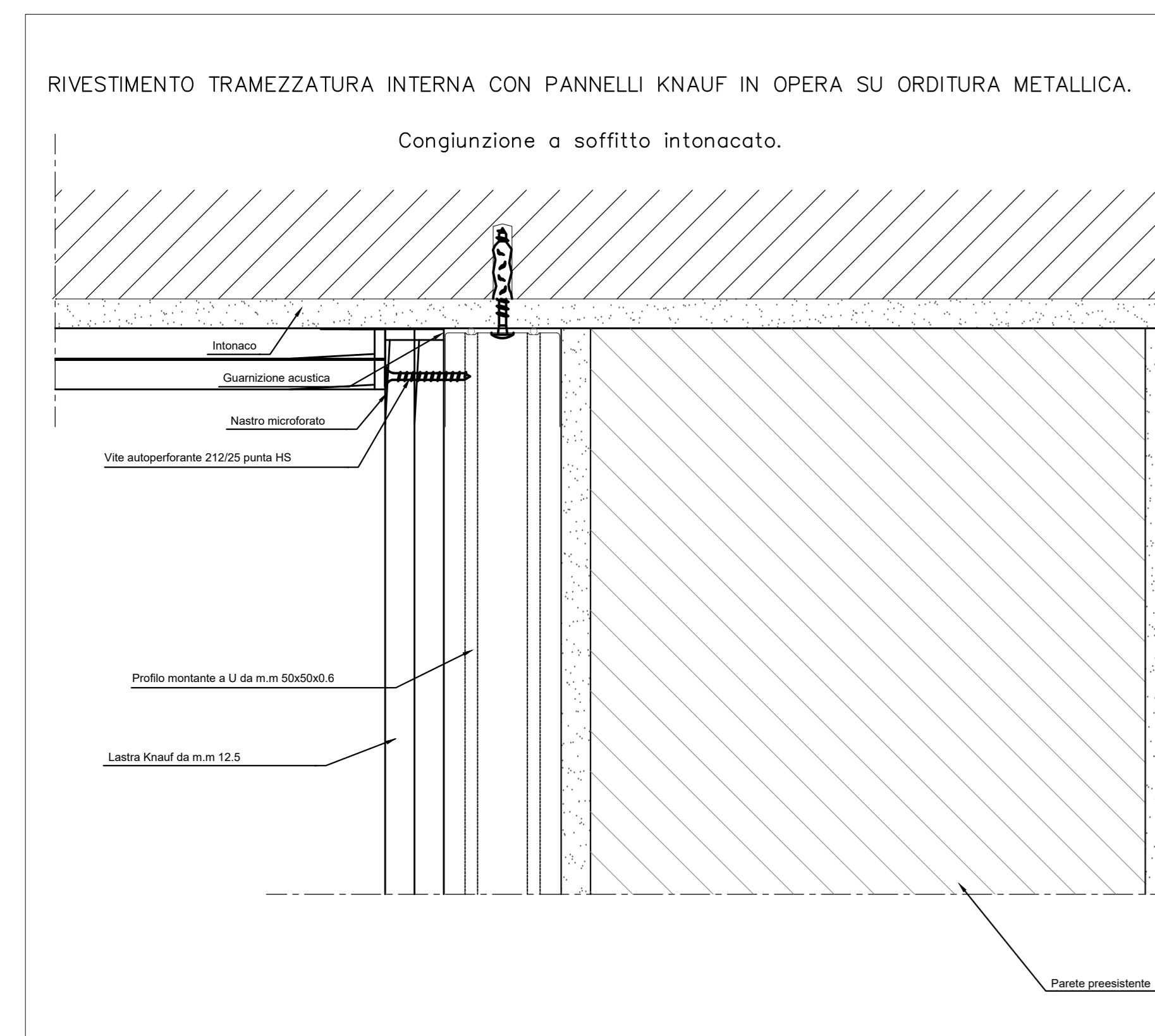

DETTAGLIO C

- LEGENDA:
- 1 Colonna con testa Heavy
 - 2 Vite per fissaggio traverso
 - 3 Traverso "H" 1.800 mm
 - 4 Traverso "H" 1.550 mm
 - 5 Guarnizione adesiva traverso
 - 6 Guarnizione di incrocio

NOTA: colore pannello flottante * Vylon plus colore 532:

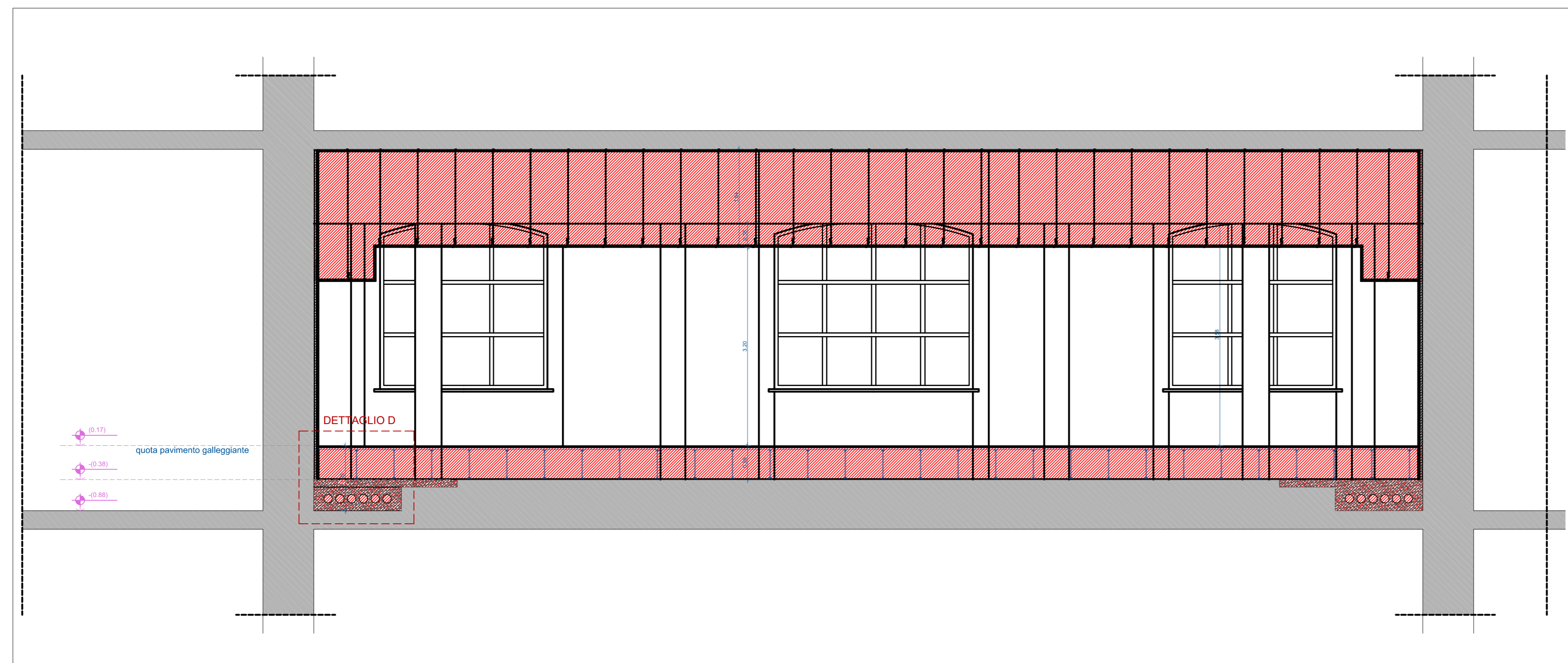
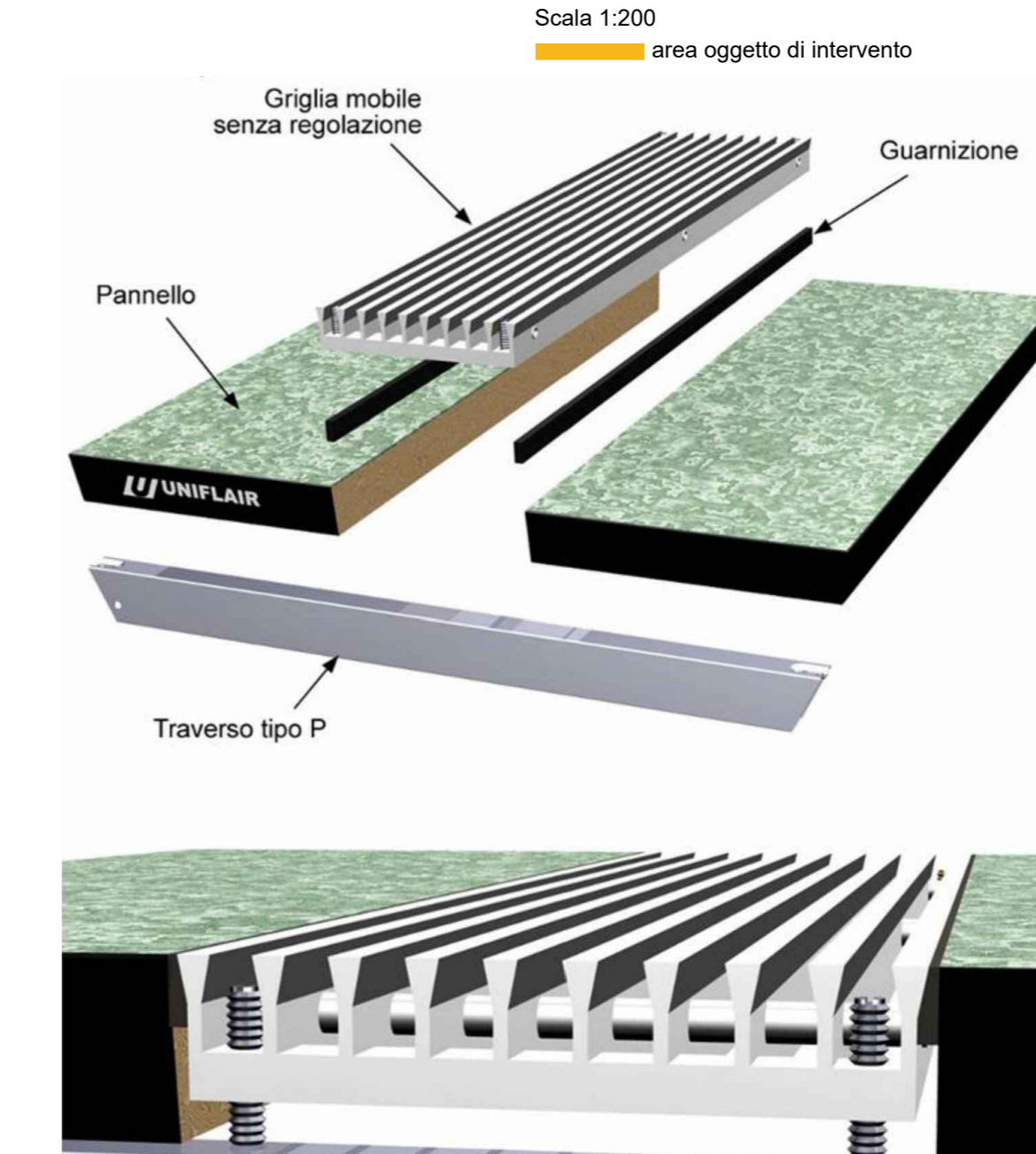
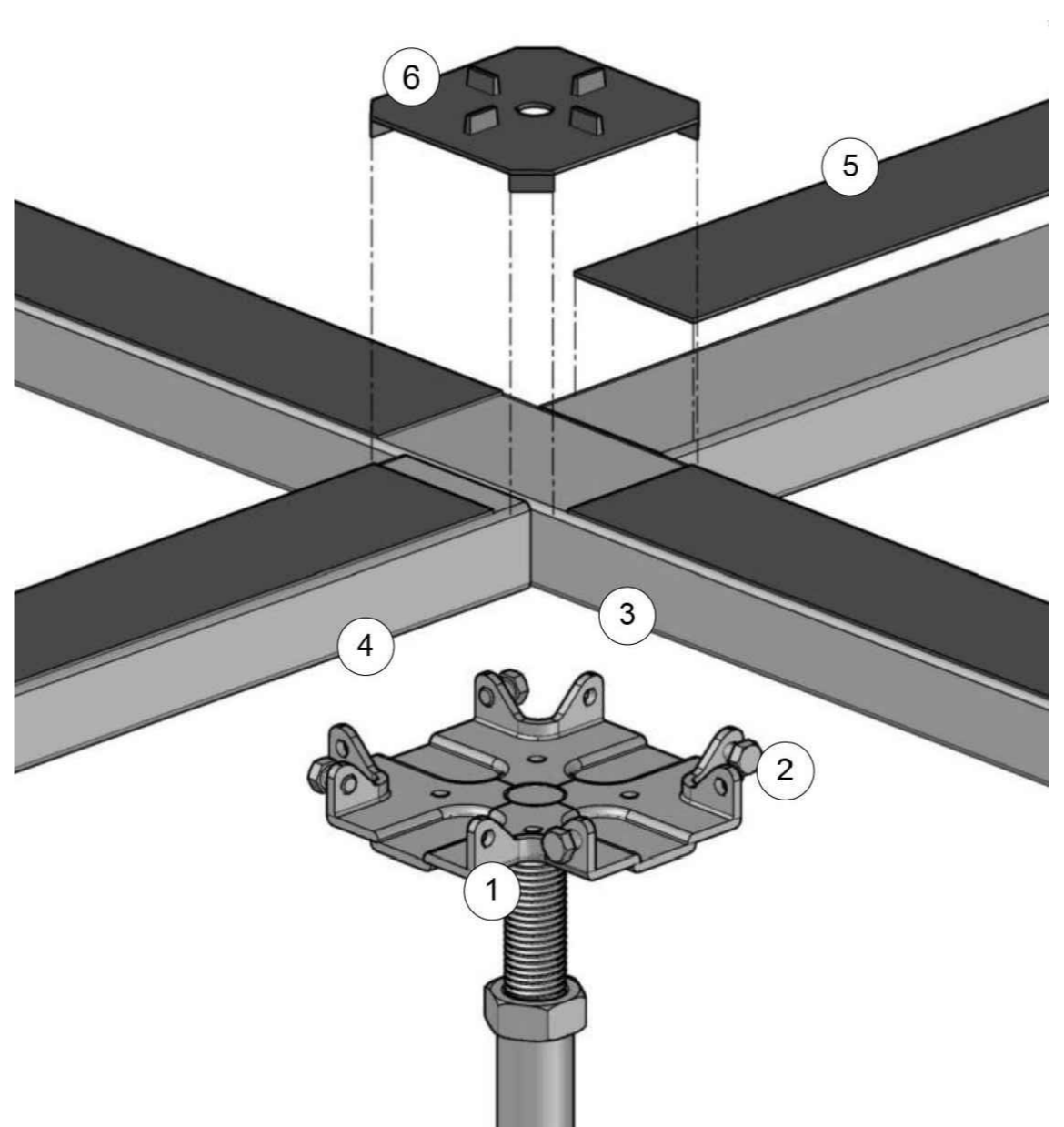

SEZIONE A-A' - NUOVA SALA SERVER TVG - PROGETTO
1:50

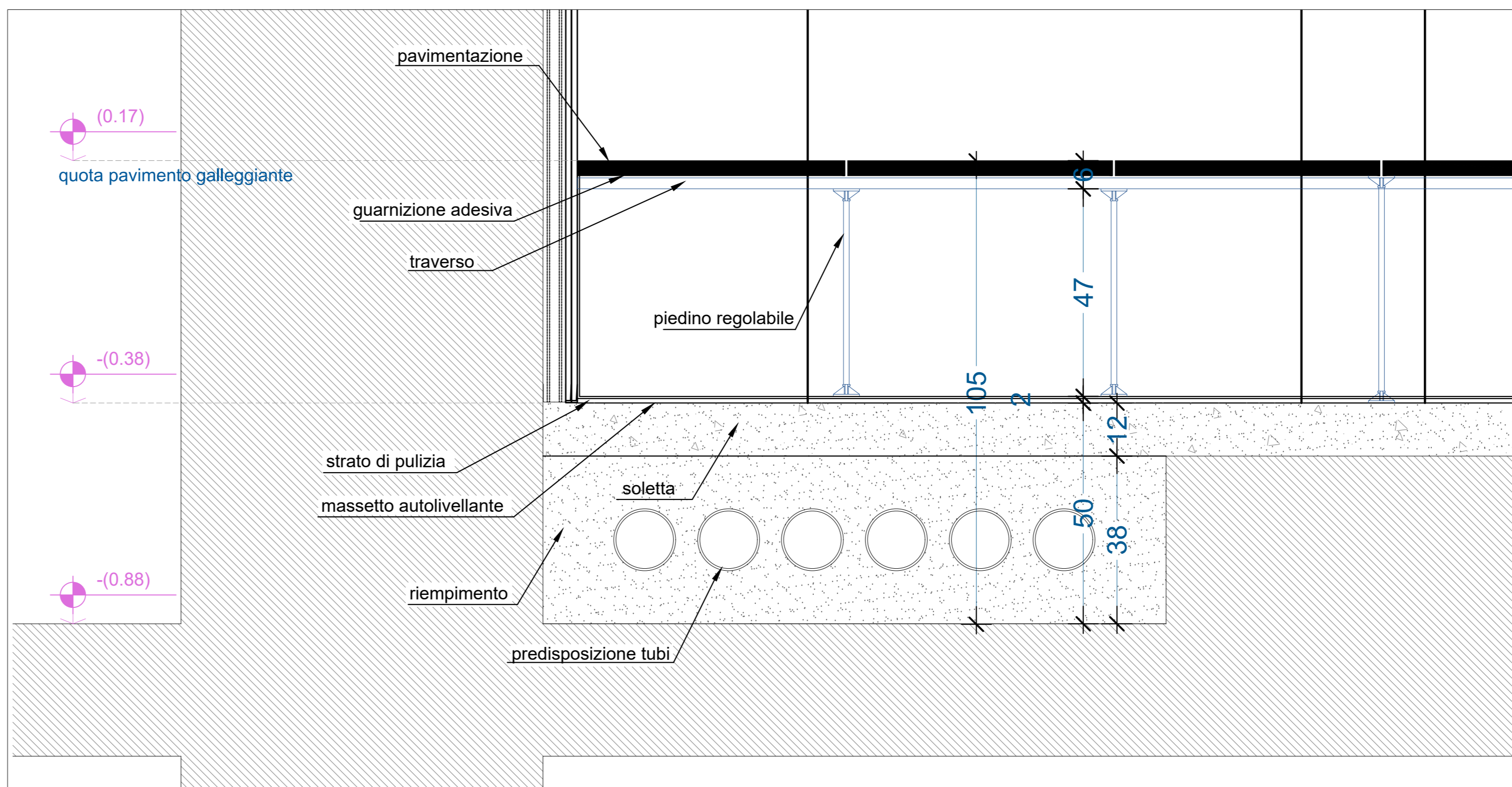

DETTAGLIO D

Tracciabilità delle Revisioni

Rev.	Rev. Est.	Data	CD	Data CO	Autore	Verificatore	Approvatore	Validatore/ RAMS	Autore/Revisione	Descrizione della Revisione
00.00	A	27/04/2022	-	-	Corbelli V. Scavini N. Pirelli L. Maraglio				M. Giacomini	Prima Emissione

COMMITTENTE: **RFI** RETE FERROVIARIA ITALIANA GRUPPO FERROVIE DELLO STATO ITALIANE

ALTA Sorveglianza: **ITALFERR** GRUPPO FERROVIE DELLO STATO ITALIANE

GENERAL CONTRACTOR: **CO.CIV** Consorzio Costruzioni Impianti ed Edilizia

INFRASTRUTTURE FERROVIARIE STRATEGICHE DEFINITE DALLA LEGGE OBIETTIVO N. 443/01
LINEA A.V. /A.C. TERZO VALICO DEI GIOVI
PROGETTO ESECUTIVO
NUOVO PCS DI GENOVA TEGLIA

PCS PIANO TERRA
PARTICOLARI COSTRUTTIVI - PAVIMENTO FLOTTANTE

GENERAL CONTRACTOR CONSORZIO CO.CIV	DIRETTORE LAVORI VALIDO PER COSTRUZIONE	SCALA :
Progettista: INFORMATORE	Data:	
COMMESSA	LOTTO	FASE
1051	03	E
ENTE	TIPO DOC.	OPERA/DISCIPLINA
CV	2D	LFH500
PROG.	REV.	FOGLIO
001	A	001-001

MISTO CONSORZIO SATURNO
Firma: _____ Data: 27/04/2022

Progettazione:

Rev.	Descrizione	Redatto	Data	Verificato	Data	Approvato	Data	IL PROGETTISTA
A	Emissione		27/04/2022		27/04/2022		27/04/2022	
B								
C								

n. Elab.: _____ File: 0118102016000114.mxd
Cod. origine: 0118102016000114

CUP: F81H9200000008

Scat. di pag. 14 TUTTI I DIRITTI DEL PRESENTE DOCUMENTO SONO RISERVATI ALLA PRODUZIONE ANCHE PARZIALE E VIETATA