

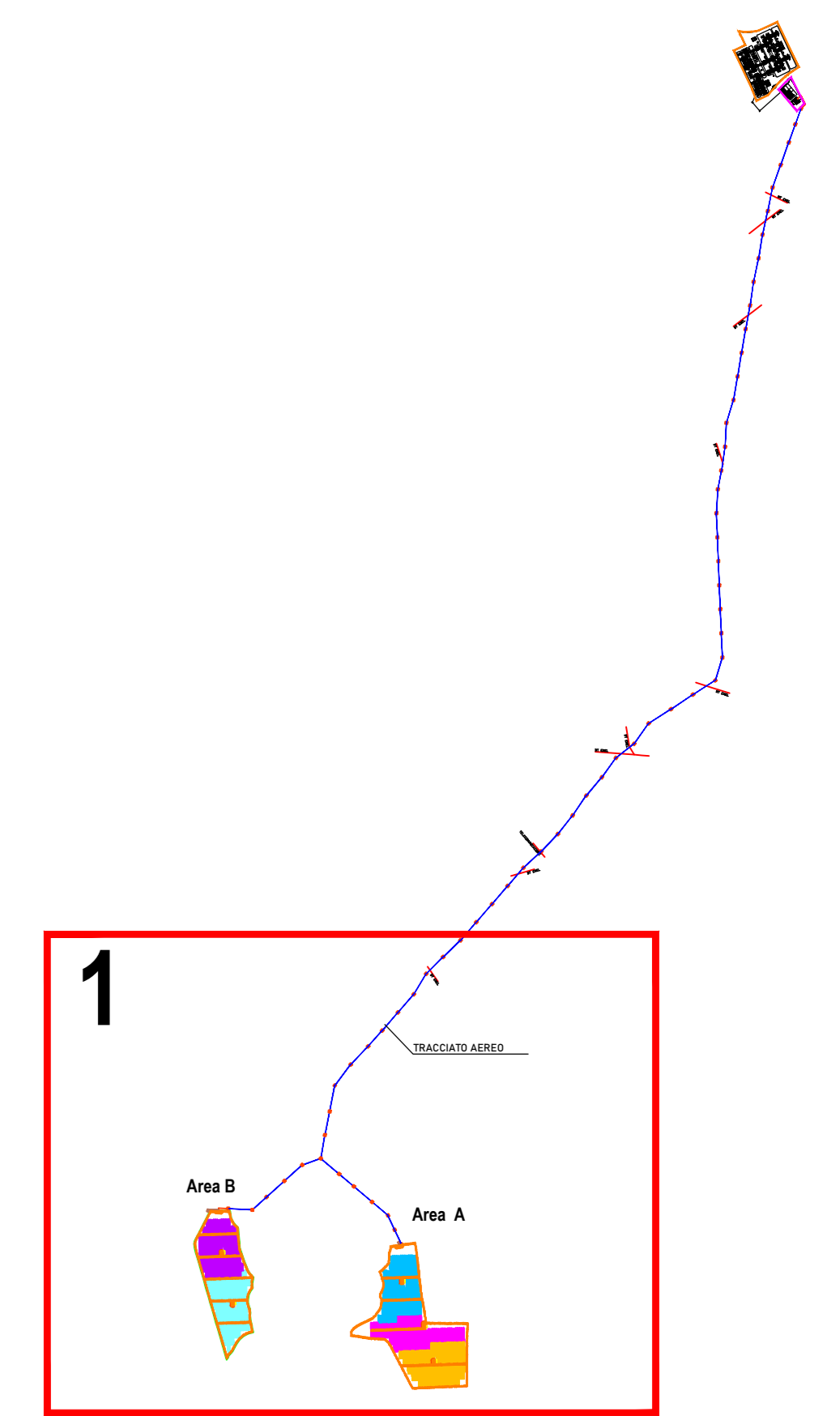

TRACCIATO AEREO

Area B

Area A



LEGENDA

	Tracker 28 moduli
	Recinzione
	Cabina di campo
	Cabina di Smistamento
	Siepe perimetrale
	Strada
	Linea aerea MT
	Plinto di fondazione

IMPIANTO AGROVOLTAICO DI PRODUZIONE DI ENERGIA DA FONTE SOLARE DENOMINATO IMPIANTO "SPOT26" DI POTENZA NOMINALE PARI A 10,55 MW, DA REALIZZARSI NEL COMUNE DI GIUGLIANO (LE)
 CONNESSIONE ALLA RTN TRAMITE REALIZZAZIONE DI UNA NUOVA CABINA DI CONSEGNA COLLEGATA IN ANTENNA DALLA FUTURA CABINA PRIMARIA AT/MT "CELLINO"

PROGETTO DEFINITIVO
 Id AU 2V71YQ2

Tav.: Titolo:
08A-01.1 **Planimetria generale impianto di progetto su C.T.R. Tavola 1**

Scala: Formato Stampa: Codice Identificativo Elaborato:
 1:1.000 A0 2V71YQ2_ElaboratoGrafico_08A_01_1

Progettazione: Via S. Rocco, 11 - 07101 Lancia Tel. 0743/990000 Fax 0743/990001 E-Mail: info@calcarella.it	Convenziente: HEPV07 S.r.l. Via Aldo Moro, 102 - 00121 Roma Tel. 06/4981172700 - Fax 06/4981172709 E-Mail: info@hepv07.it - pec: hepv07@hepv07.it
4IDEA S.r.l. Via G. Rossini, 52 - 00199 Tuscani Tel. 06/4981172700 Fax 06/4981172709 E-Mail: info@4idea.it	

Data	Motivo della revisione	Redatto	Controllato	Approvato
Aprile 2022	Prima emissione	STC	FC	HEPV07 S.r.l.