





IMPIANTO AGROVOLTAICO DI PRODUZIONE DI ENERGIA DA FONTE SOLARE DENOMINATO IMPIANTO "SPOT26" DI POTENZA NOMINALE PARI A 10,55 MW, DA REALIZZARSI NEL COMUNE DI GUAGNANO (LE)

CONNESSIONE ALLA RTN TRAMITE REALIZZAZIONE DI UNA NUOVA CABINA DI CONSEGNA COLLEGATA IN ANTENNA DALLA FUTURA CABINA PRIMARIA AT/MT "CELLINO"

PROGETTO DEFINITIVO
Id AU 2V7IYQ2

Tav.:	Titolo:
11	11 - Aree SIC - ZPS IBA (Rete Natura 2000)

Scala:	Formato Stampa:	Codice Identificatore Elaborato
1:150.000	A3	2V7IYQ2_AllegatiGraficiSIA_11

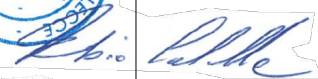
Progettazione:	Committente:
 <p>Dott. Ing. Fabio CALCARELLA Via B. Ravenna, 14 - 73100 Lecce Mob. +39 340 9243575 fabio.calcarella@gmail.com Pec: fabio.calcarella@ingpec.eu</p>    <p>4IDEA S.r.l. Via G. Brunetti, 50 - 73019 Trepuzzi tel +39 0832 760144 pec 4ideasrl@pec.it info@studioideaassociati.it</p> 	<p>HEPV07 S.r.l. Via Alto Adige, 160 - 38121 Trento tel +39 0461 1732700 - fax +39 0461 1732799 e.mail: info@heliopolis.eu - pec: hepv07srl@pec.it</p>

Data	Motivo della revisione:	Redatto:	Controllato:	Approvato:
Aprile 2022	Prima emissione	STC	FC	HEPV07 S.r.l.

Tavola 11 - Aree SIC - ZPS - IBA (Rete Natura 2000)

LEGENDA

Spot 26

- CP Cellino
- SE Cellino
- Area di impianto
- Tracciato aereo impianto SPOT26AB

PPTR

6.2.2 Componenti delle aree protette e dei siti naturalistici

UCP - Siti di rilevanza naturalistica

- SIC
- SIC MARE
- ZPS

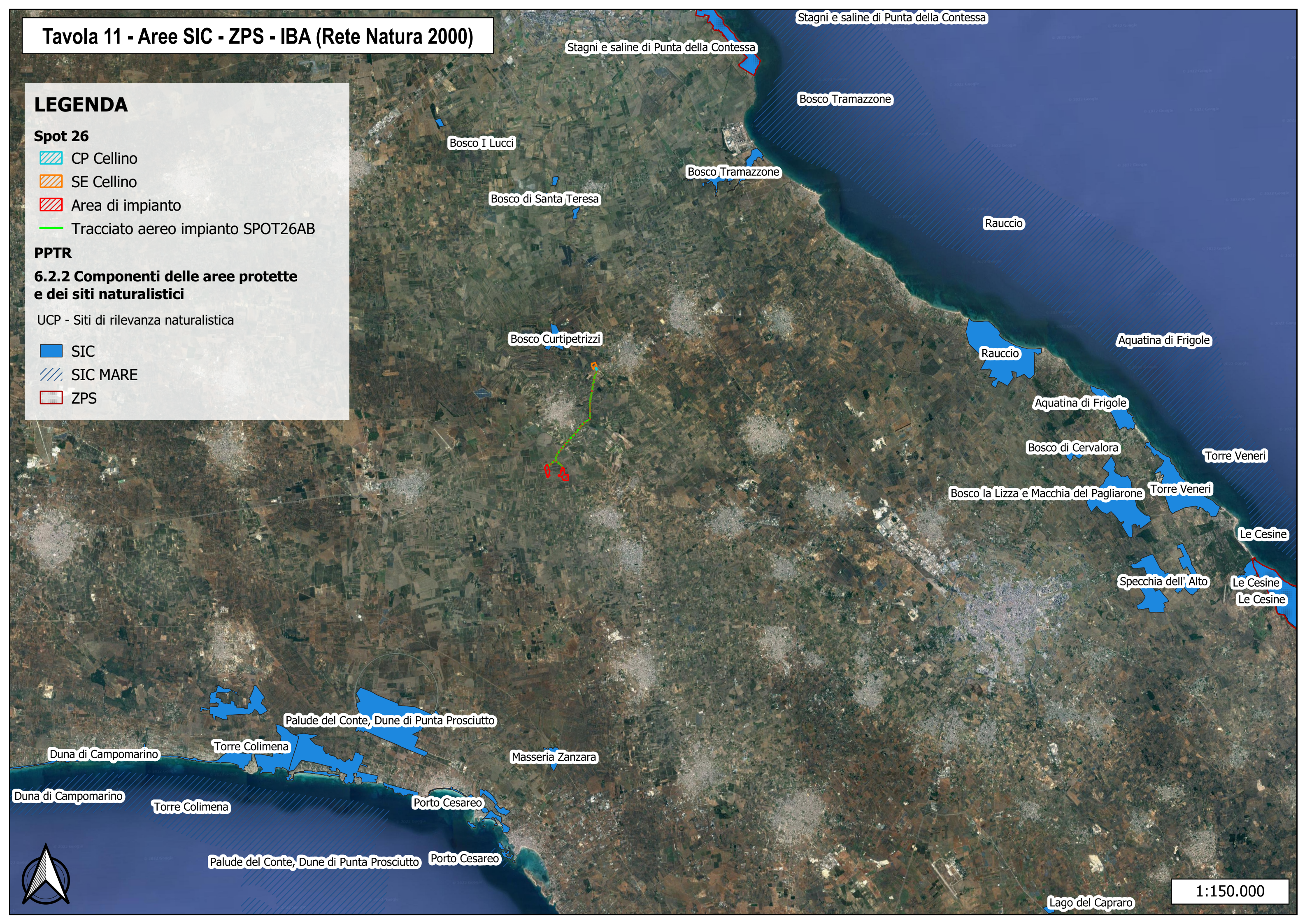

1:150.000