

LEGENDA

Progetto già in esecuzione
 Tracciato di progetto
 fabbricato tecnologico
 CA - Area di Lavoro
 AS - Area di Stoccaggio
 CO - Cantiere operativo

BENI PAESAGGISTICI (Parte III D.Lgs.42/2004 e s.m.i.)

BENI PAESAGGISTICI (Parte III D.Lgs.42/2004 e s.m.i. art. 136)

Aree a tutela paesistica individuate per Decreto Ministeriale

BENI PAESAGGISTICI (Parte III D.Lgs.42/2004 e s.m.i. art. 142)

i territori costieri compresi in una fascia della profondità di 300 metri (lett. a)
 i fiumi, i torrenti, i corsi d'acqua (lett. c)
 i parchi e le riserve nazionali o regionali, nonché i territori di protezione esterna dei parchi (lett. f)
 territori coperti da foreste e da boschi (lett. g)

Fonte: Tav. 16_ Piano Territoriale Paesistico Regionale (P.T.P.R.) della Sicilia approvato con D.A. n° 6080 del 21 maggio 1999, non adottato ad oggi, ma che segue le linee guida del Piano Territoriale Paesistico Regionale

Area di interesse archeologico

Fonte: Tav. 7_ Piano Territoriale Paesistico Regionale (P.T.P.R.) della Sicilia approvato con D.A. n° 6080 del 21 maggio 1999, non adottato ad oggi, ma che segue le linee guida del Piano Territoriale Paesistico Regionale

Vincolo idrogeologico

Fonte: Tav. 17_ Carta istituzionale dei vincoli territoriali_ Piano Territoriale Paesistico Regionale (P.T.P.R.) della Sicilia, vincolo idrogeologico, non adottato ad oggi, ma che segue le linee guida del Piano Territoriale Paesistico Regionale, Regolato dal Regio Decreto del 30 dicembre 1923 n° 3267 e dal Regio Decreto n. 1126 del 16 maggio 1926

ZSC ITA020001 Rocca di Cefalù
 ZSC ITA020002 Boschi di Gibilmanna e di Cefalù
 ZPS ITA020050 Parco delle Madonie

Fonte: Progetto Natura 2000_ Direttiva 79/409/CEE del 02/04/1979; Direttiva 91/244/CEE del 06/03/1991; Direttiva 92/43/CEE del 21/05/1992

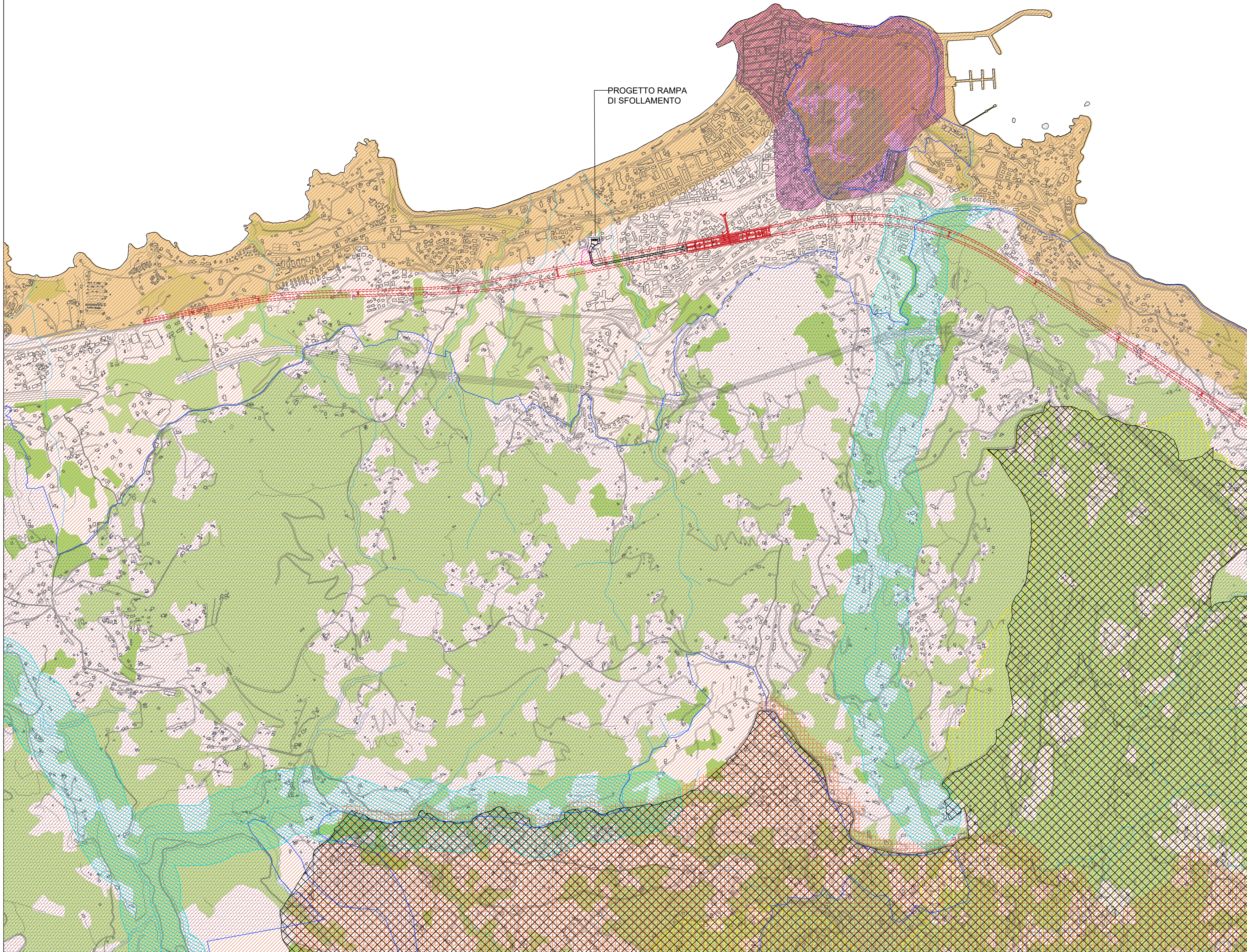

PROGETTO RAMPA DI SFOLLAMENTO

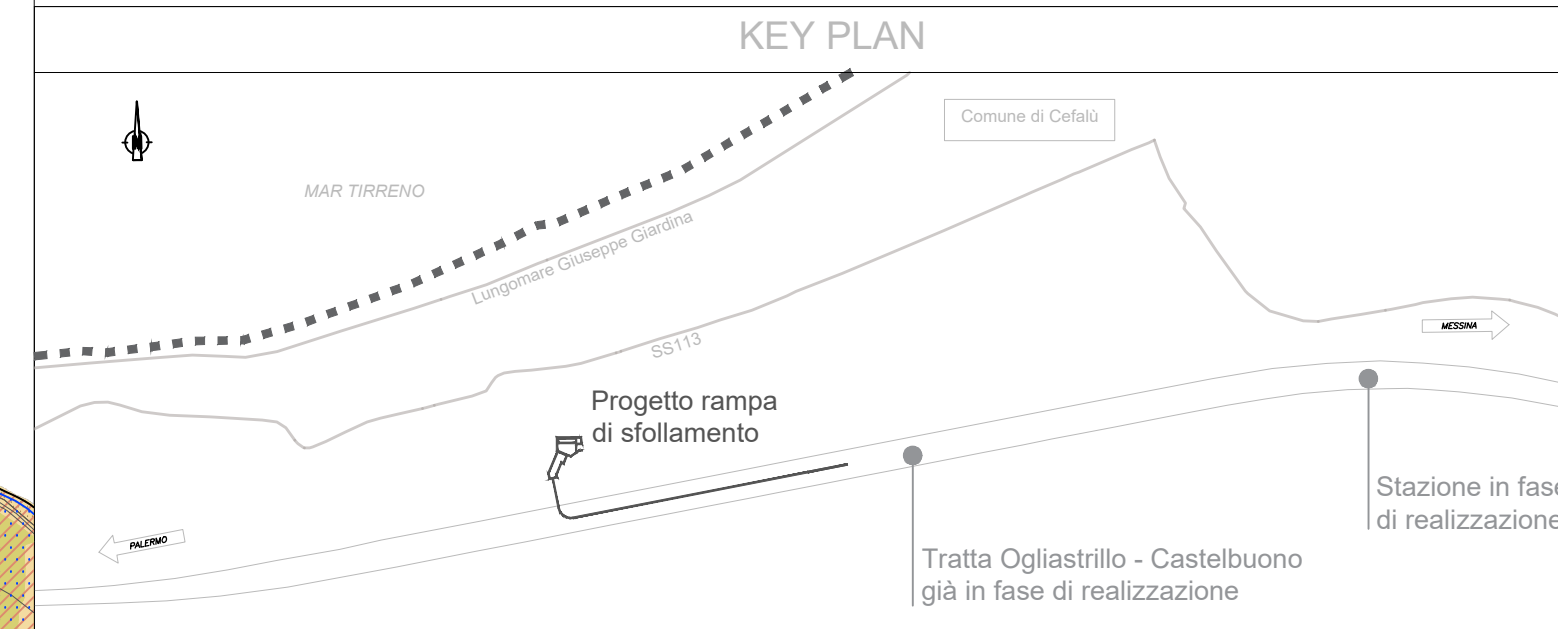

COMMITTENTE:

PROGETTAZIONE:

DIREZIONE TECNICA

U.O. ARCHITETTURA, AMBIENTE E TERRITORIO
S.O. AMBIENTE

PROGETTO DEFINITIVO

LINEA PALERMO – MESSINA. RADDOPPIO FIUMETORTO – CEFALU' CASTELBUONO. TRATTA OGLIASTRILLO - CASTELBUONO

Fermata Cefalù - Rampa di accesso alla galleria di sfollamento

Studio Preliminare Ambientale
Carta dei vincoli e delle tutele

SCALA :
1:10.000

COMMESSA	LOTTO	FASE	ENTE	TIPO DOC.	OPERA/DISCIPLINA	PROGR.	REV.
RS7B	00	D	22	N4	IM0001	001	A

Revis.	Descrizione	Redatto	Data	Verificato	Data	Approvato	Data	Autorizzato / Data
A	Emissione esecutiva	F. Trilliburni	Ottobre 2022	C. G. Biondi D. Di Rita	Ottobre 2022	A. Biondi	Ottobre 2022	C. Eroganti Ottobre 2022 ITALFERR S.p.A. Ufficio Ambiente e Territorio di Roma (RM)