

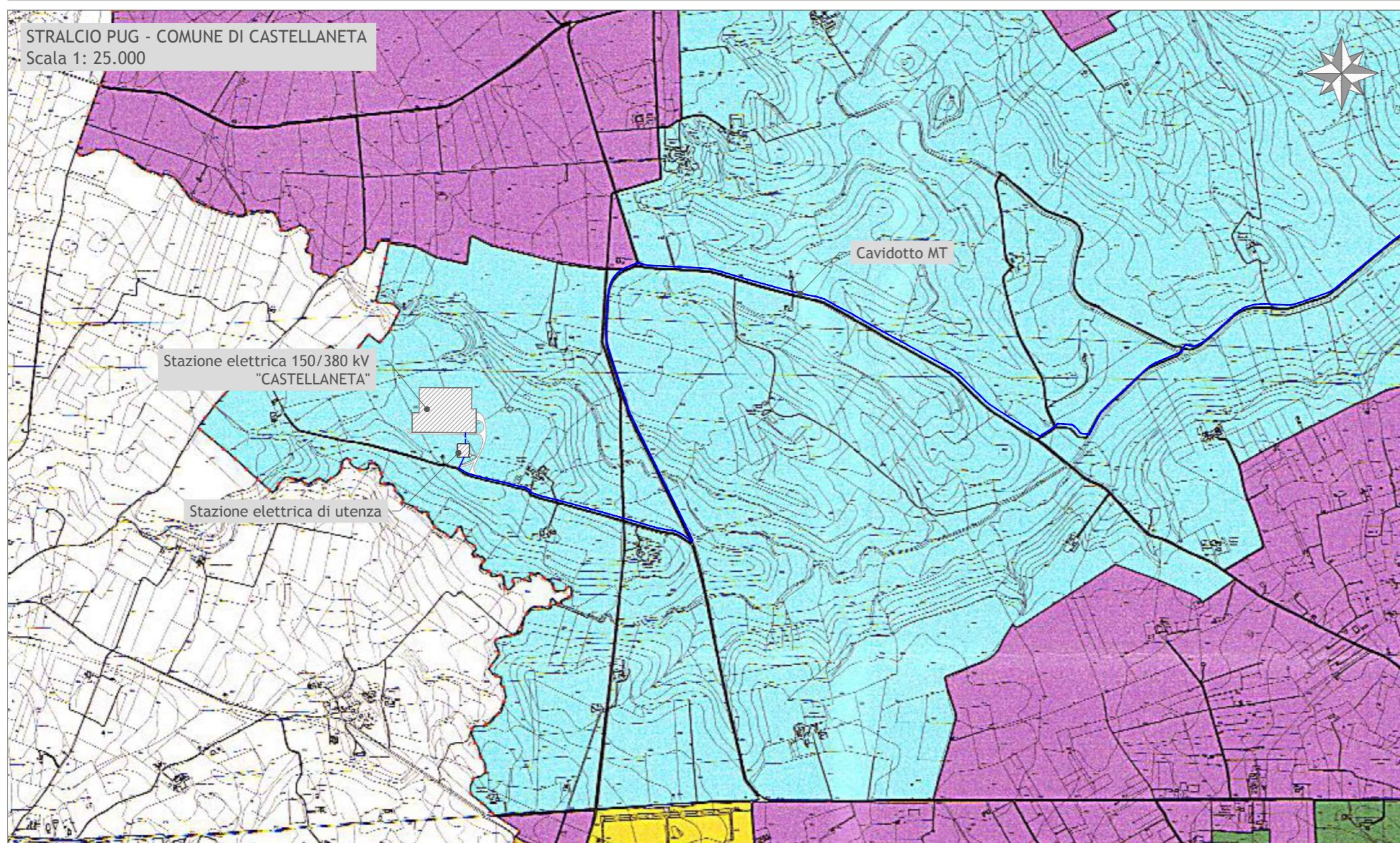

LEGENDA

	14 bosco e macchia mediterranea - Parco naturale	art. 2.41
	12 agricola di interesse paesistico	art. 2.37-2.39
	11 agricola normale	art. 2.37-2.38
	A edifici ed aree di pregio storico di recupero	art. 2.32
	area pubblica attrezzata	art. 2.32
	attrezzature scolastiche	art. 2.1-2.3
	attrezzature collettive	art. 2.1-2.3
	verde pubblico	art. 2.1-2.3
	D7 industriale nuova	art. 2.27-2.52
	B residenziale di completamento	art. 2.10-2.52
	U5 commercio - artigianato	art. 2.32
	U6 turistico - ricettivo	art. 2.33-2.52
	aree di servizio	art. 2.5
	percorso pedonale di progetto	
	strade di interesse locale	art. 2.5
	strade di interesse locale di progetto	art. 2.5
	autostrada e raccordi	art. 2.5
	ferrovia	art. 2.6
	limite fasce di rispetto	art. 2.5-2.6
	vincolo idrogeologico	art. 4.2



LEGENDA

	CRV - Contesto rurale a prevalente valore ambientale, ecologico e paesaggistico
	CRV.IS - Contesto rurale del Sistema Idrogeomorfologico con valore paesaggistico storicamente consolidato
	CRV.BC - Contesto rurale speciale del Sistema Botanico Vegetazionale con valore ecologico della fascia costiera
	CRV.IC - Contesto rurale del Sistema Idrogeomorfologico complesso con valore paesaggistico
	CRV.GC - Contesto rurale del Sistema geomorfologico complesso con valore paesaggistico
	CRV.BE - Contesto rurale del Sistema Botanico Vegetazionale complesso con valore ecologico
	CRM - Contesto rurale multifunzionale
	CRM.IT - Contesto rurale multifunzionale integrato
	CRM.RA - Contesto rurale multifunzionale della Bonifica e della Riforma Agraria
	CRM.CO - Contesto rurale multifunzionale compromesso
	CRA - Contesto rurale a prevalente funzione agricola
	CRA.AG - Contesto rurale a prevalente funzione agricola normale
	CRS - Contesto rurale speciale
	CRS.PR - Contesto rurale speciale per la produzione
	CRS.LO - Contesto rurale speciale per la logistica
	CRS.RI - Contesto rurale speciale per la rigenerazione
	CRS.DI - Contesto rurale speciale per la produzione e la distribuzione
	CR - Contesto rurale gravato da usi civici
	CR.UC - Contesto rurale gravato da usi civici
	CRS.RE - Contesto rurale speciale per la produzione esistente da riqualificare
	CRS.TR - Contesto rurale speciale turistico/ricreativo
	CM.TR.S - Contesto turistico ricettivo speciale

Regione Puglia
Provincia di Taranto
Comune di Mottola

Impianto FV "Mottola"
Potenza DC 35,522 MWp

TITOLO
KUXNGF5_StudioInserimentoUrbanistico
Stralcio dello strumento urbanistico generale

Scala	Formato Stampa	Numero documento
1: 10.000 1:25.000	A2 Foglio 1 di 1	Commissa 203606 Fase D Tipo doc. D Progr. doc. 0131 Rev. 00

Committente
SINERGIA GP4
SINERGIA GP4 S.R.L.
CENTRO DIREZIONALE, IS. G1, SCC, INT 58
80143 NAPOLI
PEC: sinergia_gp4@pec.it
Rappresentante, Sviluppatore e Coordinatore: ing. Filippo Mercorio

PROGETTO DEFINITIVO

Progettazione
PROGETTO ENERGIA S.R.L.
Via Serra 8 83031 Ariano Irpino (AV)
Tel. +39 0825 891313
www.progettoenergia.biz - info@progettoenergia.biz
SERVIZI DI INGEGNERIA INTEGRATI
INTEGRATED ENGINEERING SERVICES

Progettista
Ing. Massimo Lo Russo
ISCRITTO ALL'ALBO PROFESSIONALE
COL. N. 1555

Sul presente elaborato sussiste il DIRITTO DI PROPRIETA'. Qualsiasi utilizzo non preventivamente autorizzato sarà perseguito ai sensi della normativa vigente.

Rev.	Data	Descrizione revisione	Redatto	Controllato	Approvato
00	07.09.2020	EMISSIONE PER AUTORIZZAZIONE	A. CATALDO	D. LO RUSSO	M. LO RUSSO