COMUNE DI GIBELLINA (TP)- POGGIOREALE (TP) - ABITA DI SOPRA

STRALCIO CTR

SCALA 1:2.000

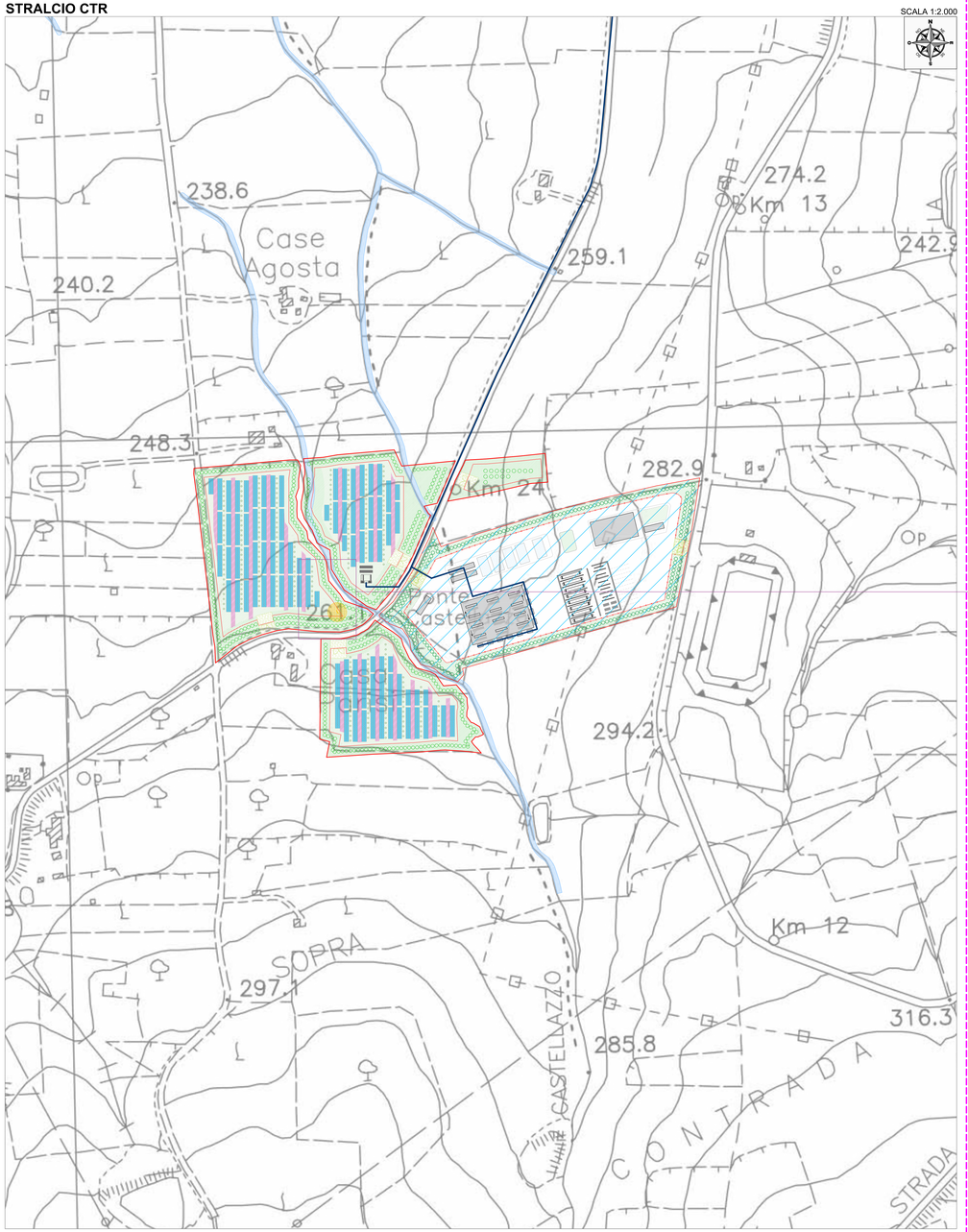

IMPIANTO AGRO FOTOVOLTAICO "S&P 9" SU IGM

SCALA 1:25.000

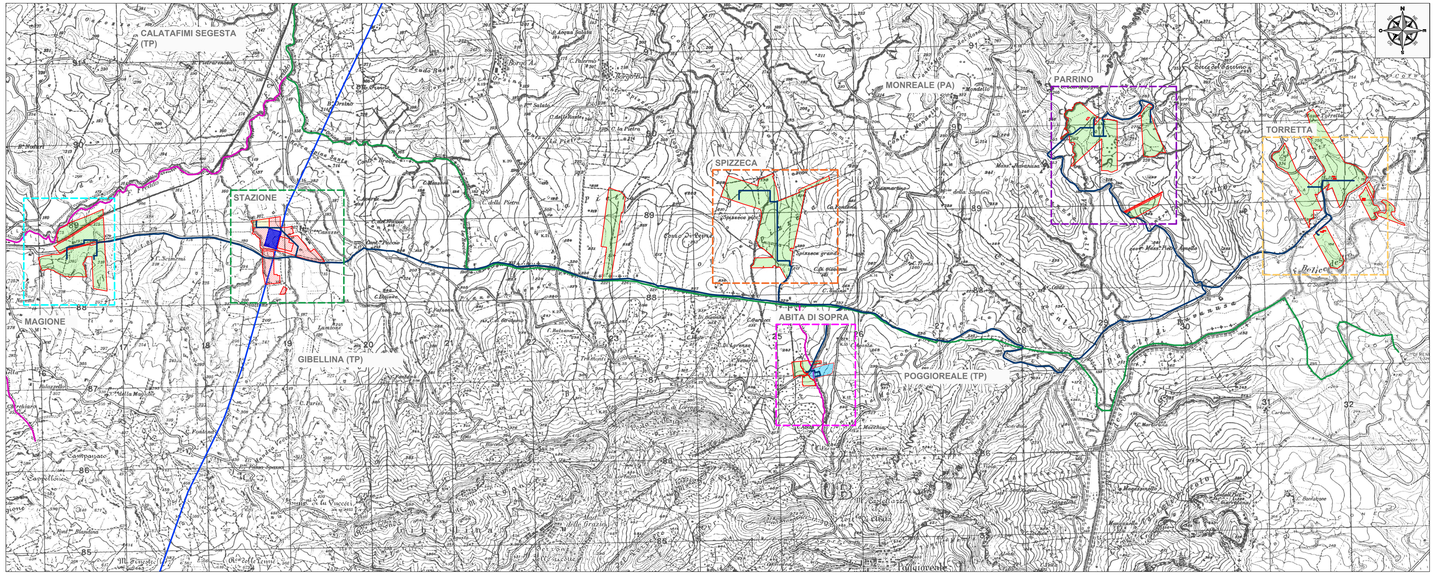

PLANIMETRIA DI DETTAGLIO

SCALA 1:250

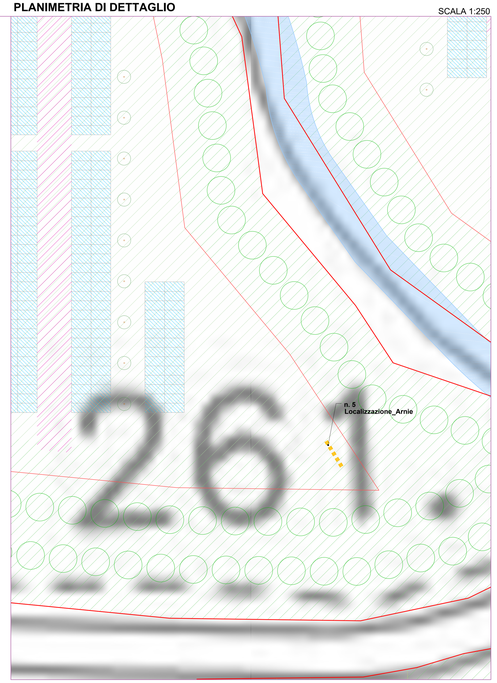

TIPICO LOCALIZZAZIONE
Localizzazione_Arnie

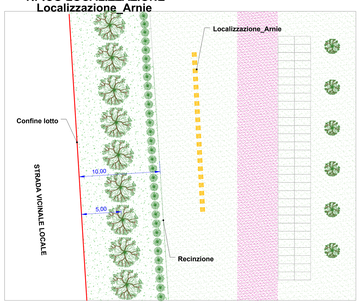

LEGENDA

- Sito d'intervento
- Recinzione
- Linea AT
- Tracciato dorsale MT
- Area interessata dall'impianto agro-fotovoltaico
- Area stazione altro Utente
- Stazione AT RETE
- Stazione UTENTE S&P 9
- Area di produzione Idrogeno verde
- Valorizzazione agronomica
- Valorizzazione agronomica - Sulla
- Valorizzazione agronomica - Ulivi interfilari
- Viabilità interna
- Area a verde
- Area arborea - Uliveto
- Struttura pannelli
- Cabina Inverter, Trasformazione e Storage
- Localizzazione Localizzazione_Arnie

REGIONE SICILIA
CITTA' METROPOLITANA DI PALERMO
LIBERO CONSORZIO COMUNALE DI TRAPANI

PROGETTO:
Località Impianto
COMUNE DI GIBELLINA (TP) CONTRADA MAGIONE
COMUNE DI MONREALE (PA) CONTRADE SPIZZECA, PARRINO E TORRETTA
COMUNI DI GIBELLINA (TP)-POGGIOREALE (TP) CONTRADA ABITA DI SOPRA
Località Connessione
COMUNE DI GIBELLINA (TP) CONTRADA CASUZZE
Località Area di produzione Idrogeno
COMUNI DI GIBELLINA (TP)-POGGIOREALE (TP) CONTRADA ABITA DI SOPRA

Oggetto:
PROGETTO DEFINITIVO
Realizzazione impianto agro-fotovoltaico denominato "S&P 9" con potenza di picco 110.271,00 kWp e potenza nominale 100.000,00 kW con annessa produzione di Idrogeno

CODICE ELABORATO:

PROPONENTE	TIPOLOGIA DOCUMENTO	PROGRESSIVO	REV
SP9	EPD	031	01

EPD = ELABORATO DEL PROGETTO DIGITALE; ADD = ALTRA DOCUMENTAZIONE; REL = RELAZIONE; IST = ISTANZA

DATA: 21/12/2022

Rev.	Data Rev.	Data Rev.
00	22/01/2022	
01	21/12/2022	

ELABORATO: SP9EPD031_00-SeP_9-IMPIANTO-IT-LDA-Carta_di_Layout_Localizzazione_Arnie_Abita_di_Sopra

TAV: EPD031_A

SCALA: 1:2000

PROGETTISTI:

Ing. Sapienza Angelo
Ordine degli Ingegneri della Provincia di Palermo
Dott. Ing. Vincenzo Rizzuto n. 8235
Ordine degli Ingegneri della Provincia di Palermo

SPAZIO RISERVATO PER LE APPROVAZIONI

SOCIETA:
S&P 9 S.R.L.
SICILIA E PROGRESSO
sede legale: Corso dei Mille 312, 90047 Partinico (PA)
C.F.: 06974380823 tel.: 0919865917 - fax: 0918902855
email: sv@supposep9@gmail.com
pec: sv@supposep9@pec.it

S&P9 SICILIA E PROGRESSO

Questo documento è proprietà di S&P 9 s.r.l. Esso non può essere utilizzato, riservato a terzi o riprodotto senza autorizzazione scritta della stessa. S&P 9 s.r.l. tutela i propri diritti a norma di legge.

COMUNE DI GIBELLINA(TP) - MAGIONE

STRALCIO CTR

SCALA 1:2.000

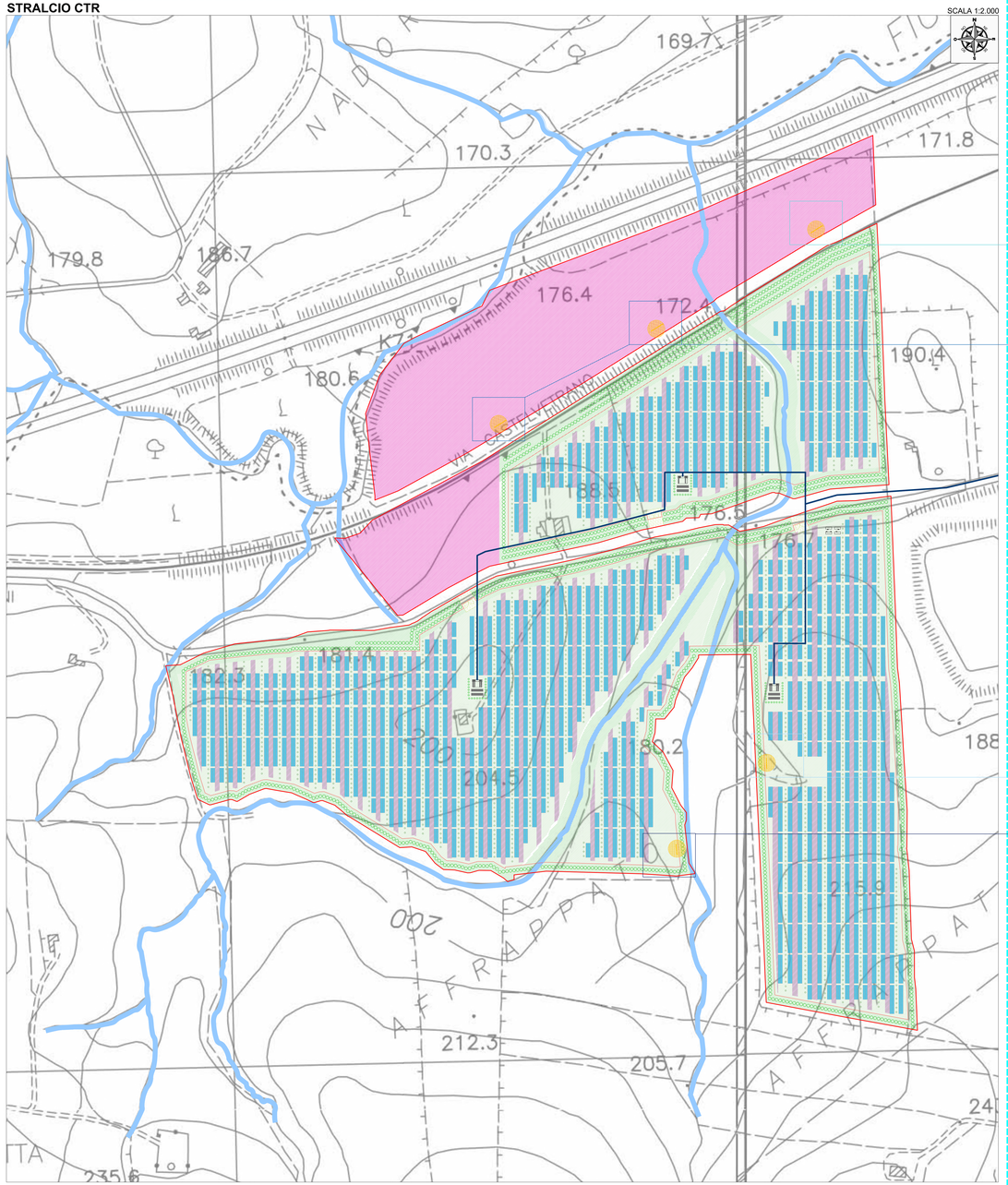

IMPIANTO AGRO FOTOVOLTAICO "S&P 9" SU IGM

SCALA 1:25.000

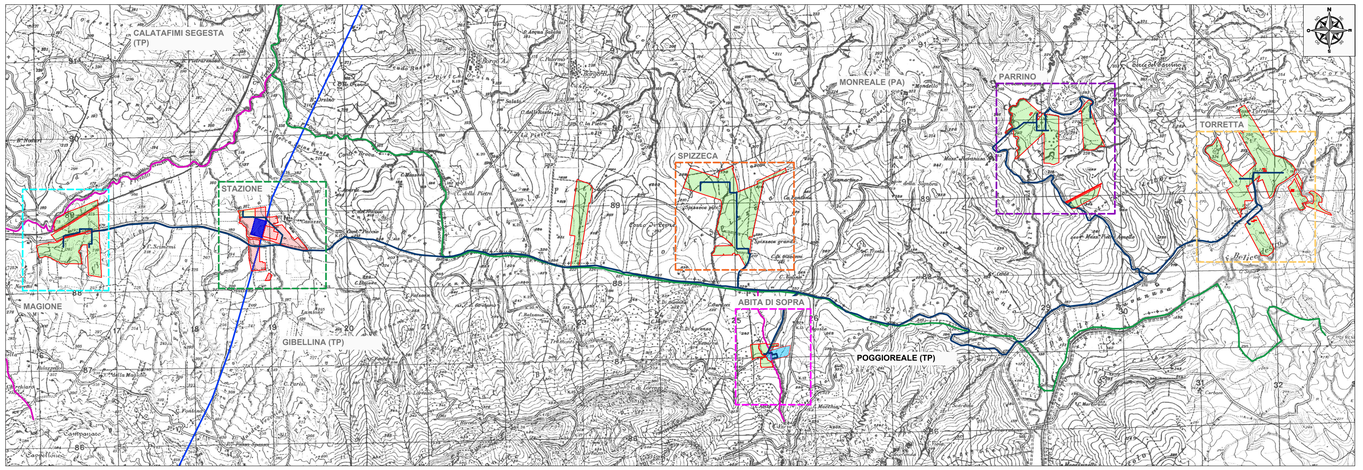

PLANIMETRIA DI DETTAGLIO

SCALA 1:250

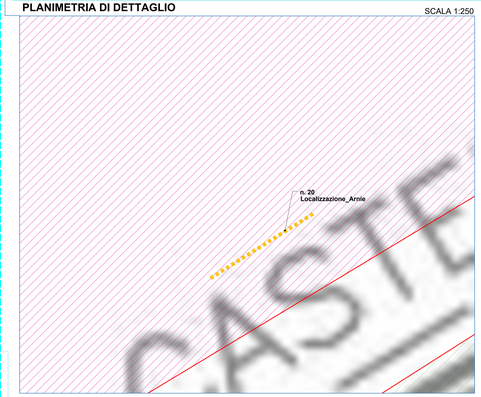

PLANIMETRIA DI DETTAGLIO

SCALA 1:250

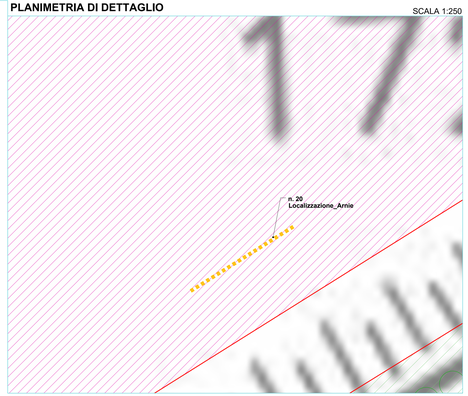

TIPICO LOCALIZZAZIONE

Localizzazione_Arnie

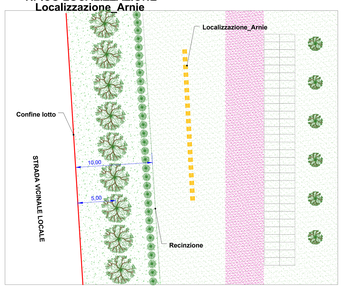

PLANIMETRIA DI DETTAGLIO

SCALA 1:250

PLANIMETRIA DI DETTAGLIO

SCALA 1:250

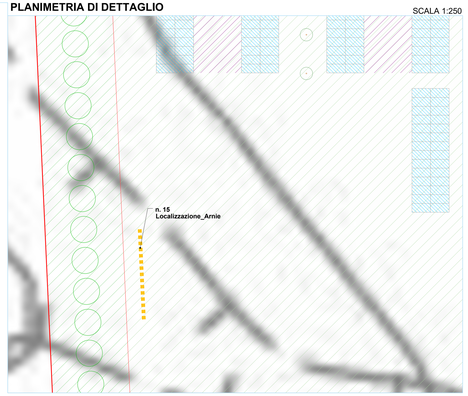

LEGENDA

- Sito d'intervento
- Recinzione
- Linea AT
- Tracciato dorsale MT
- Area interessata dall'impianto agro-fotovoltaico
- Area stazione altro Utente
- Stazione AT RETE
- Stazione UTENTE S&P 9
- Area di produzione Idrogeno verde
- Valorizzazione agronomica
- Valorizzazione agronomica - Sulla
- Valorizzazione agronomica - Ulivi interfilari
- Viabilità interna
- Area a verde
- Area arborea - Uliveto
- Struttura pannelli
- Cabina Inverter, Trasformazione e Storage
- Localizzazione Localizzazione_Arnie

REGIONE SICILIA

CITTA' METROPOLITANA DI PALERMO

LIBERO CONSORZIO COMUNALE DI TRAPANI

PROGETTO:

Località Impianto
COMUNE DI GIBELLINA (TP) CONTRADA MAGIONE
COMUNE DI MONREALE (PA) CONTRADE SPIZZECA, PARRINO E TORRETTA
COMUNI DI GIBELLINA (TP)-POGGIOREALE (TP) CONTRADA ABITA DI SOPRA
Località Connessione
COMUNE DI GIBELLINA (TP) CONTRADA CASUZZE
Località Area di produzione Idrogeno
COMUNI DI GIBELLINA (TP)-POGGIOREALE (TP) CONTRADA ABITA DI SOPRA

Oggetto:

PROGETTO DEFINITIVO

Realizzazione impianto agro-fotovoltaico denominato "S&P 9" con potenza di picco 110.271,00 kWp e potenza nominale 100.000,00 kW con annessa produzione di Idrogeno

CODICE ELABORATO:				DATA:
PROPONENTE	TIPOLOGIA DOCUMENTO	PROGRESSIVO	REV	21/12/2022
SP9	EPD	031	01	

EPD = ELABORATO DEL PROGETTO DIGITALE; ADD = ALTRA DOCUMENTAZIONE; REL = RELAZIONE; IST = ISTANZA

Rev.	Data Rev.	Data Rev.
00	22/01/2022	
01	21/12/2022	

ELABORATO:

SP9EPD031_00-SeP_9-IMPIANTO-IT-LDA-Carta_di_Layout_Localizzazione_Arnie_Magione

TAV: EPD031_B

SCALA: 1:2000

PROGETTISTI:

Ing. Sapienza Angelo

Ing. Sapienza Angelo

SPAZIO RISERVATO PER LE APPROVAZIONI

SOCIETA':

S&P 9 S.R.L.
SICILIA E PROGRESSO
sede legale: Corso dei Mille 312, 90047 Partinico (PA)
C.F.: 06974380823 tel.: 0919869917 - fax: 0919802855
email: svilupposep9@gmail.com
pec: svilupposep9@pec.it

Questo documento è proprietà di S&P 9 s.r.l. Esso non può essere ritenuto valido se non è stato prodotto senza autorizzazione scritta della stessa.
S&P 9 s.r.l. tutela i propri diritti a norma di legge.

COMUNE DI MONREALE (PA) - SPIZZECA

STRALCIO CTR

SCALA 1:2.000

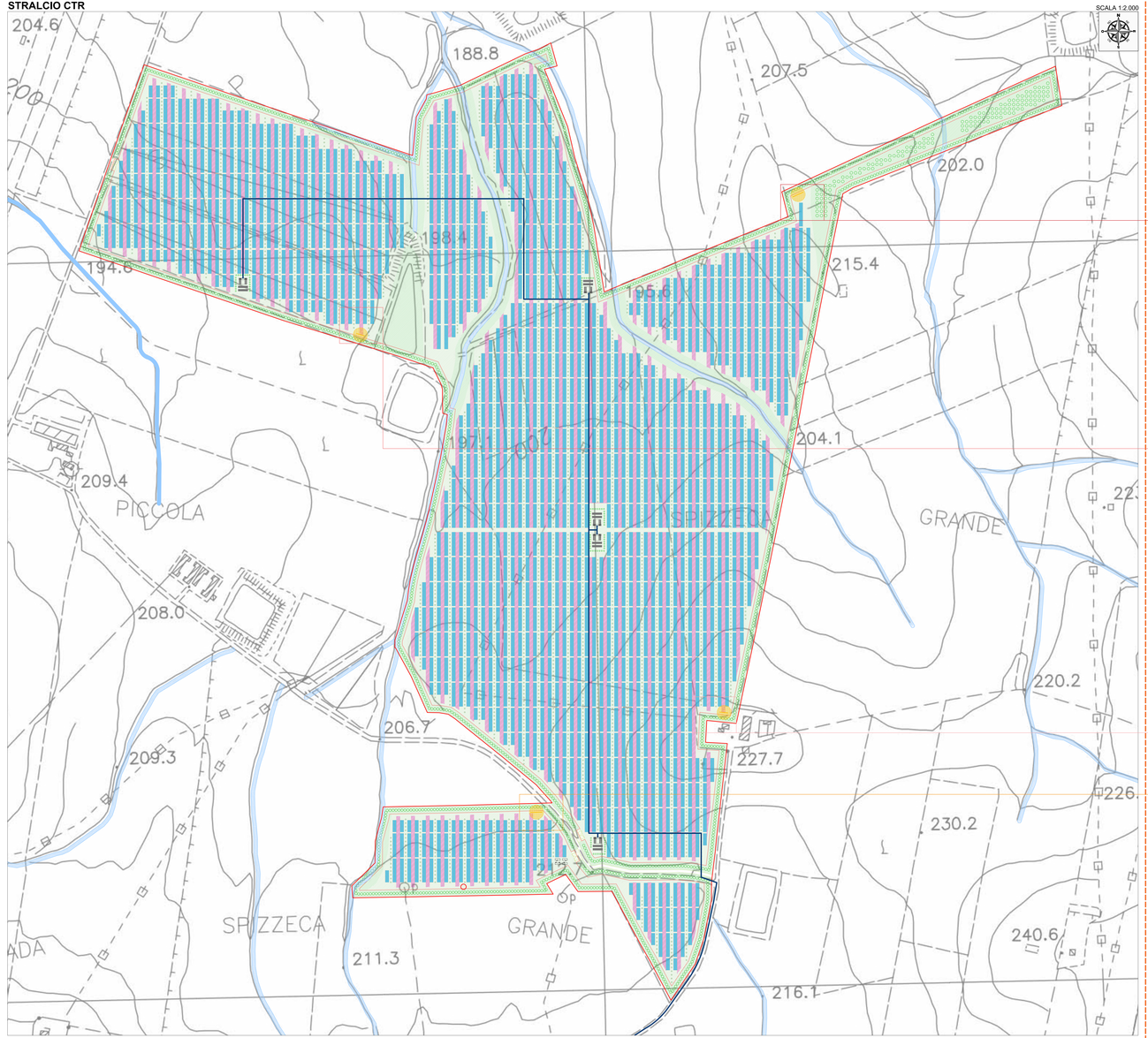

IMPIANTO AGRO FOTOVOLTAICO "S&P 9" SU IGM

SCALA 1:25.000

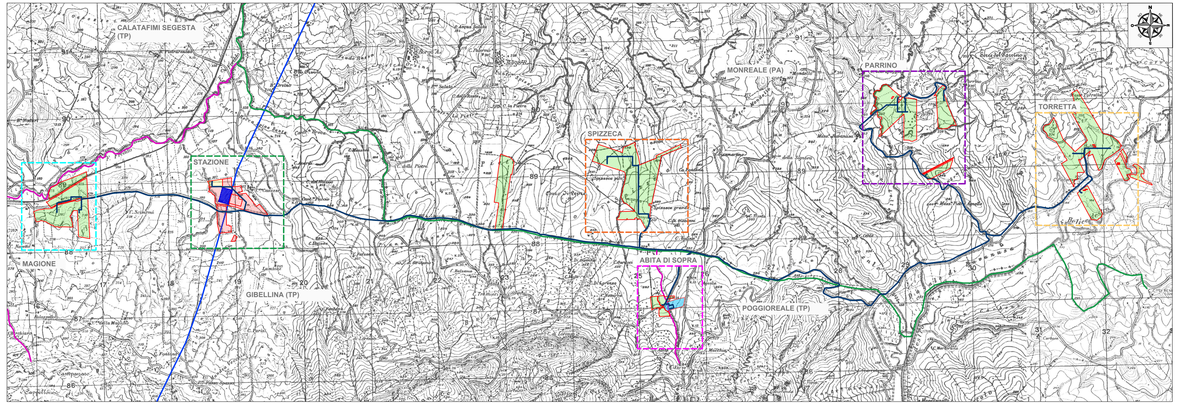

PLANIMETRIA DI DETTAGLIO

SCALA 1:250

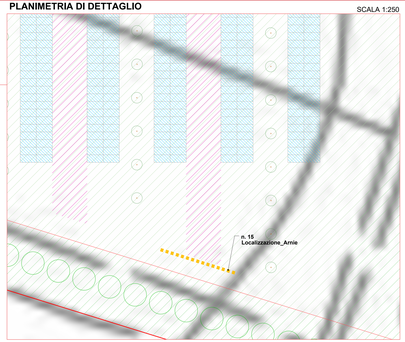

PLANIMETRIA DI DETTAGLIO

SCALA 1:250

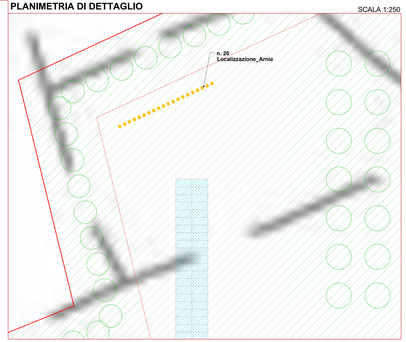

TIPICO LOCALIZZAZIONE Localizzazione_Arnie

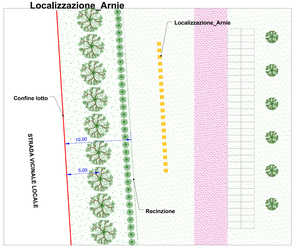

PLANIMETRIA DI DETTAGLIO

SCALA 1:250

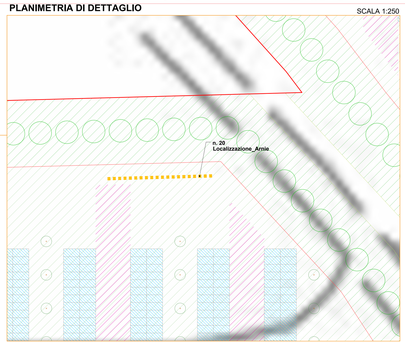

PLANIMETRIA DI DETTAGLIO

SCALA 1:250

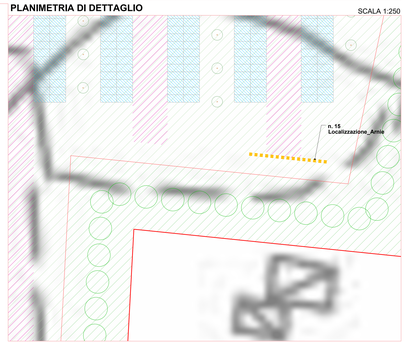

LEGENDA

- Sito d'intervento
- Recinzione
- Linea AT
- Tracciato dorsale MT
- Area interessata dall'impianto agro-fotovoltaico
- Area stazione altro Utente
- Stazione AT RETE
- Stazione UTENTE S&P 9
- Area di produzione Idrogeno verde
- Valorizzazione agronomica
- Valorizzazione agronomica - Sulla
- Valorizzazione agronomica - Ulivi interfilari
- Viabilità interna
- Area a verde
- Area arborea - Uliveto
- Struttura pannelli
- Cabina Inverter, Trasformazione e Storage
- Localizzazione Localizzazione_Arnie

REGIONE SICILIA
CITTA' METROPOLITANA DI PALERMO
LIBERO CONSORZIO COMUNALE DI TRAPANI

PROGETTO:
Località Impianto
COMUNE DI GIBELLINA (TP) CONTRADA MAGIONE
COMUNE DI MONREALE (PA) CONTRADE SPIZZECA, PARRINO E TORRETTA
COMUNE DI GIBELLINA (TP)-POGGIOREALE (TP) CONTRADA ABITA DI SOPRA
Località Connessione
COMUNE DI GIBELLINA (TP) CONTRADA CASUZZE
Località Area di produzione Idrogeno
COMUNE DI GIBELLINA (TP)-POGGIOREALE (TP) CONTRADA ABITA DI SOPRA

Oggetto:

PROGETTO DEFINITIVO

Realizzazione impianto agro-fotovoltaico denominato "S&P 9" con potenza di picco 110.271,00 kWp e potenza nominale 100.000,00 kW con annessa produzione di Idrogeno

CODICE ELABORATO				
PROGETTISTA	TIPOLOGIA DOCUMENTO	PROGRESSIVO	REV.
SpN	EPD	031	01

EPD = ELABORATO DEL PROGETTO DEFINITIVO; REL = RELAZIONE; ADO = ALTRA DOCUMENTAZIONE; ELA = PLANIMETRIA

DATA: 21/12/2022

Rev.	Data Rev.	Data Rev.
00	22/01/2022	
01	21/12/2022	

ELABORATO:
SPSEPD031_00-SeP_9-IMPIANTO-IT-LDA-Carta_di_Layout_Localizzazione_Arnie_Spizzeca

TAV.: EPD031_C

SCALA: 1:2000

PROGETTISTI:

SPAZIO RISERVATO PER LE APPROVAZIONI

SOCIETA':
S&P 9 S.R.L.
SICILIA E PROGRESSO
sede legale: Corso dei Mille 312, 90047 Partinico (PA)
C.F. / 06974280825 tel.: 0919869517 - fax: 0918862855
email: svilupposep9@gmail.com
pec: svilupposep9@pec.it

Tutti i diritti sono riservati a termini di legge. Il presente documento non può essere riprodotto, anche parzialmente, senza autorizzazione scritta.

COMUNE DI MONREALE (PA) - PARRINO

STRALCIO CTR

SCALA 1:2.000

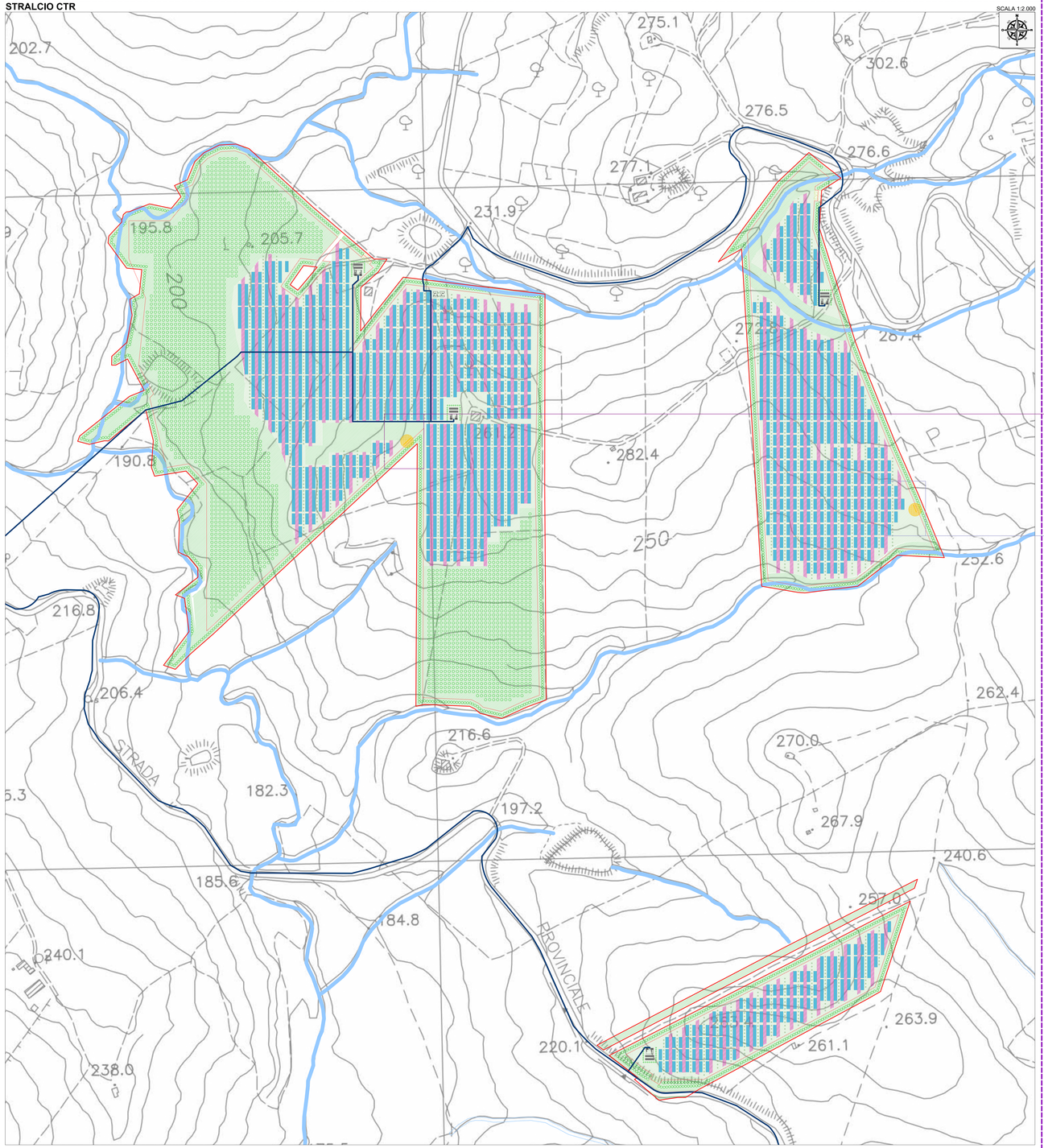

IMPIANTO AGRO FOTOVOLTAICO "S&P 9" SU IGM

SCALA 1:25.000

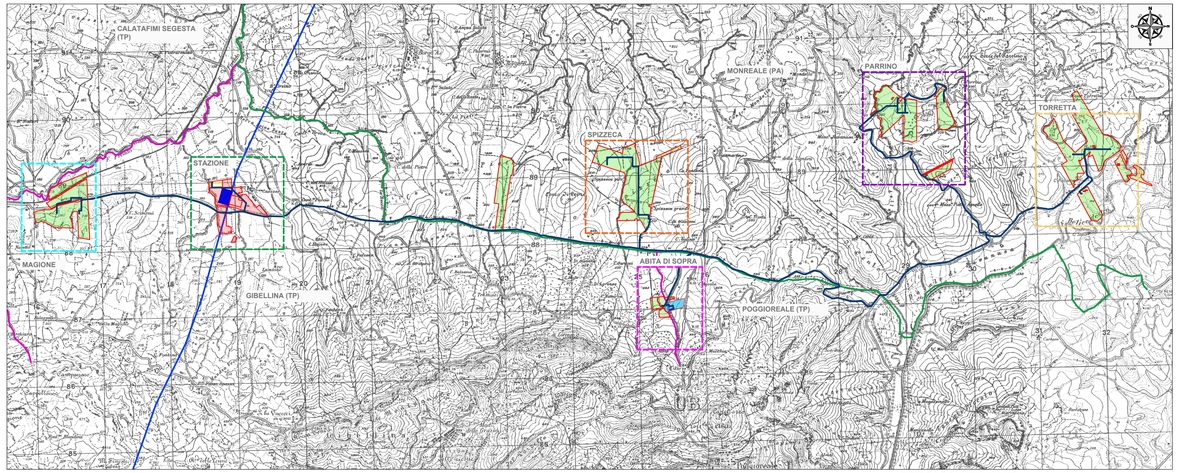

PLANIMETRIA DI DETTAGLIO

SCALA 1:250

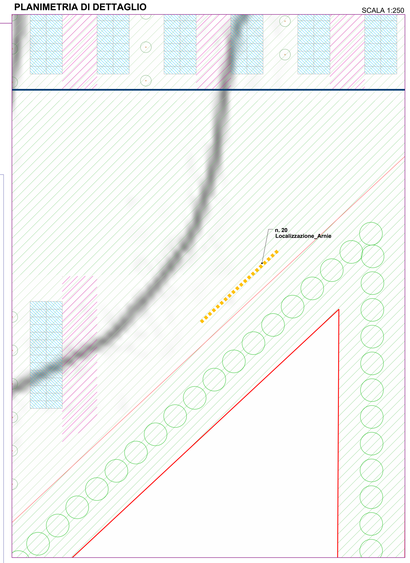

PLANIMETRIA DI DETTAGLIO

SCALA 1:250

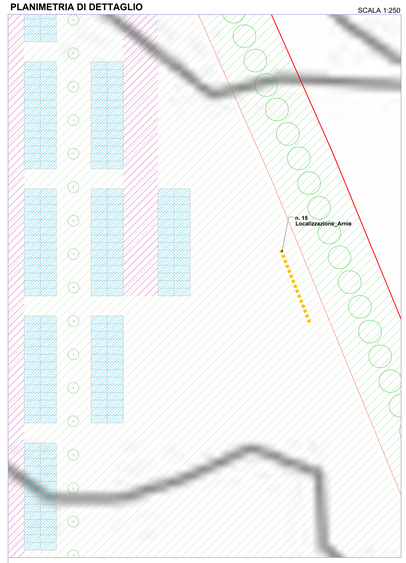

TIPICO LOCALIZZAZIONE
Localizzazione_Arnie

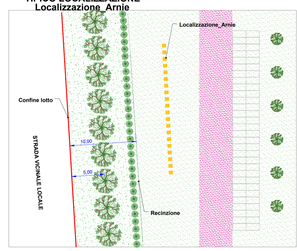

LEGENDA

- Sito d'intervento
- Recinzione
- Linea AT
- Tracciato dorsale MT
- Area interessata dall'impianto agro-fotovoltaico
- Area stazione altro Utente
- Stazione AT RETE
- Stazione UTENTE S&P 9
- Area di produzione Idrogeno verde
- Valorizzazione agronomica
- Valorizzazione agronomica - Sulla
- Valorizzazione agronomica - Ulivi interfilari
- Viabilità interna
- Area a verde
- Area arborea - Uliveto
- Struttura pannelli
- Cabina Inverter, Trasformazione e Storage
- Localizzazione Localizzazione_Arnie

REGIONE SICILIA
CITTA' METROPOLITANA DI PALERMO
LIBERO CONSORZIO COMUNALE DI TRAPANI

PROGETTO:
Località Impianto:
COMUNE DI GIBELLINA (TP) CONTRADA MAGIONE
COMUNE DI MONREALE (PA) CONTRADE SPIZZECA, PARRINO E TORRETTA
COMUNI DI GIBELLINA (TP)-POGGIOREALE (TP) CONTRADA ABITA DI SOPRA
Località Connessione
COMUNE DI GIBELLINA (TP) CONTRADA CASUZZE
Località Area di produzione Idrogeno
COMUNI DI GIBELLINA (TP)-POGGIOREALE (TP) CONTRADA ABITA DI SOPRA

Oggetto:
PROGETTO DEFINITIVO
Realizzazione impianto agro-fotovoltaico denominato "S&P 9" con potenza di picco 110.271,00 kWp e potenza nominale 100.000,00 kW con annessa produzione di Idrogeno

CODICE ELABORATO				
PROPONENTE	TIPOLOGIA DOCUMENTO	PROGRESSIVO	REV.	
SPS	EPD	031	01	

EPD = ELABORATO DEL PROGETTO DEFINITIVO; ASD = ALTRA DOCUMENTAZIONE; REL = RELAZIONE; INT = INTANZA

DATA: 21/12/2022

Rev.	Data Rev.	Data Rev.
00	22/01/2022	
01	21/12/2022	

ELABORATO: SPSEPD031_00-SeP_9-IMPIANTO-IT-LDA-Carta_di_Layout_Localizzazione_Arnie_Parrino

TAV.: EPD031_D

SCALA: 1:2000

PROGETTISTI

Ing. Giuseppina Anselmo — Ordine degli Ingegneri della Provincia di Palermo — Sezione A — Settore Civile e Ambientale — n° 8236

Per Società Proponente: Dott. Ing. Vincenzo Ricupati — Ordine degli Ingegneri della Provincia di Palermo — n. 8235

SPAZIO RISERVATO PER LE APPROVAZIONI

SOCIETA': S&P 9 S.R.L.
SICILIA E PROGRESSO
sede legale: Corso dei Mille 312, 90047 Partinico (PA)
C.F. e P.IVA 06974280825 tel.: 0919963917 - fax: 0919892503
email: svilupposep9@gmail.com
pec: svilupposep9@pec.it

S&P9 SICILIA E PROGRESSO

© questo documento è protetto ai sensi della legge sul diritto d'autore e non può essere riprodotto o utilizzato senza autorizzazione scritta della società

COMUNE DI MONREALE (PA) - TORRETTA

STRALCIO CTR

SCALA 1:2.000

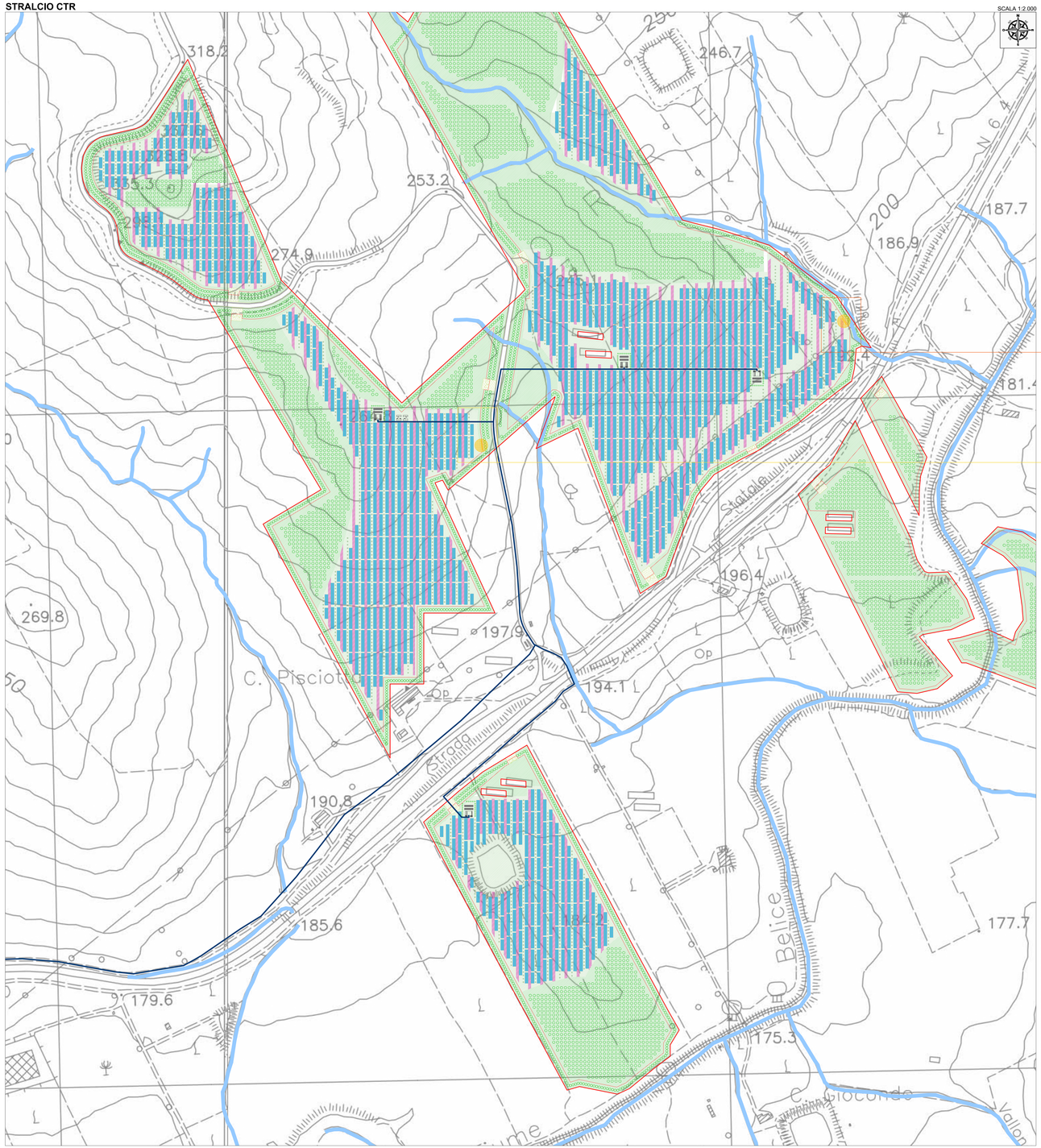

IMPIANTO AGRO FOTOVOLTAICO "S&P 9" SU IGM

SCALA 1:25.000

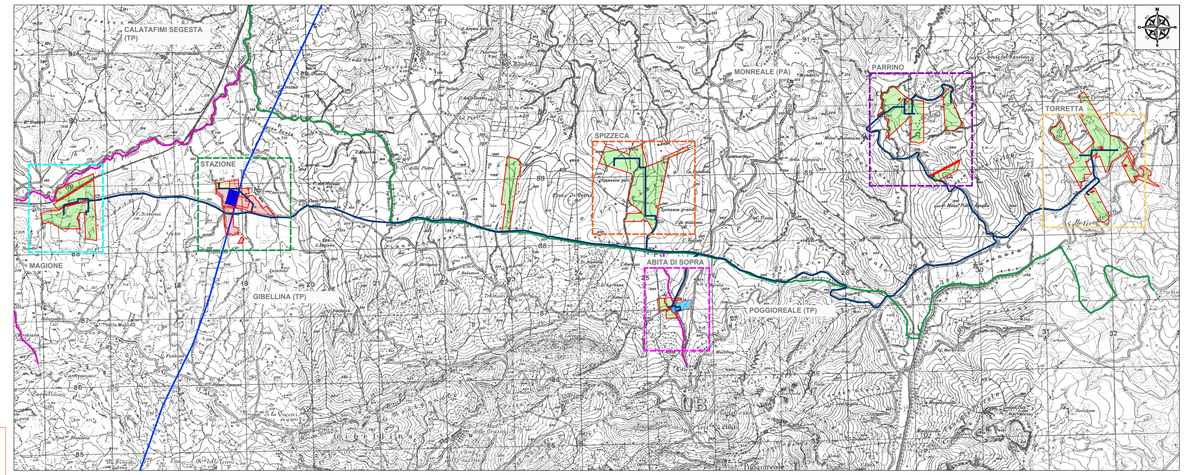

PLANIMETRIA DI DETTAGLIO

SCALA 1:250

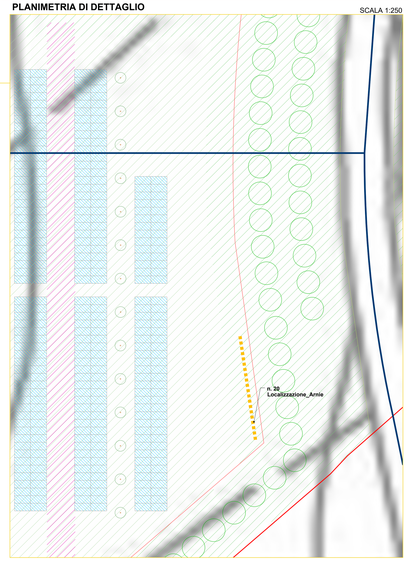

PLANIMETRIA DI DETTAGLIO

SCALA 1:250

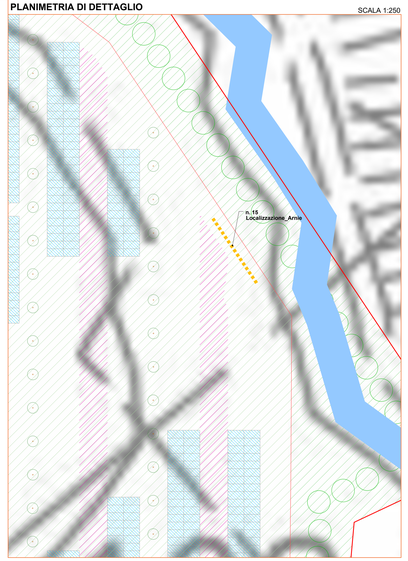

TIPICO LOCALIZZAZIONE
Localizzazione_Arnie

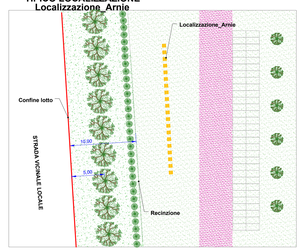

LEGENDA

- Sito d'intervento
- Recinzione
- Linea AT
- Tracciato dorsale MT
- Area interessata dall'impianto agro-fotovoltaico
- Area stazione altro Utente
- Stazione AT RETE
- Stazione UTENTE S&P 9
- Area di produzione Idrogeno verde
- Valorizzazione agronomica
- Valorizzazione agronomica - Sulla
- Valorizzazione agronomica - Ulivi interfilari
- Viabilità interna
- Area a verde
- Area arborea - Uliveto
- Struttura pannelli
- Cabina Inverter, Trasformazione e Storage
- Localizzazione Localizzazione_Arnie

REGIONE SICILIA
CITTA' METROPOLITANA DI PALERMO
LIBERO CONSORZIO COMUNALE DI TRAPANI

PROGETTO: Località Impianto:
COMUNE DI GIBELLINA (TP) CONTRADA MAGIONE
COMUNE DI MONREALE (PA) CONTRADE SPIZZECA, PARRINO E TORRETTA
COMUNI DI GIBELLINA (TP)-POGGIOREALE (TP) CONTRADA ABITA DI SOPRA
Località Connessione:
COMUNE DI GIBELLINA (TP) CONTRADA CASUZZE
Località Area di produzione Idrogeno:
COMUNI DI GIBELLINA (TP)-POGGIOREALE (TP) CONTRADA ABITA DI SOPRA

Oggetto:

PROGETTO DEFINITIVO

Realizzazione impianto agro-fotovoltaico denominato "S&P 9" con potenza di picco 110.271,00 kWp e potenza nominale 100.000,00 kW con annessa produzione di Idrogeno

CODICE ELABORATO				
PROVINCIA		TIPOLOGIA DOCUMENTO	PROGRESSIVO	REV.
SPI		EPD	031	01

EPD = ELABORATO DEL PROGETTO DEFINITIVO — REL = RELAZIONE
ADD = ALTRA DOCUMENTAZIONE — INT = INTANZA

DATA: 21/12/2022

Rev.	Data Rev.	Data Rev.
00	22/01/2022	
01	21/12/2022	

ELABORATO: SPIEPD031_00-SeP_9-IMPIANTO-IT-LDA-Carta_di_Layout_Localizzazione_Arnie_Torretta

TAV.: EPD031_E

SCALA: 1:2000

PROGETTISTI:

SPAZIO RISERVATO PER LE APPROVAZIONI

SOCIETA': S&P 9 S.R.L.
SICILIA E PROGRESSO
sede legale: Corso dei Mille 312, 90047 Partinico (PA)
C.F. / P.IVA 06974190825 tel.: 0918960917 - fax: 0918982505
email: svilupposep9@gmail.com
pec: svilupposep9@pec.it

S&P9 SICILIA E PROGRESSO

Questo documento è protetto © 2021 Tutti i diritti sono riservati. Vietata la riproduzione anche parziale senza autorizzazione scritta della società. Legge n.d.a. L. 633/41 - Codice Civile: Art. 2575 ss.