

ISTANZA DI PERMESSO DI RICERCA
DI IDROCARBURI IN MARE
d 74 F.R-.SH

Presentata da
SHELL Italia E&P S.p.A.

STUDIO DI
IMPATTO AMBIENTALE

Ottobre 2012

**SCHEDE TECNICHE
DEI SITI S.I.C.-Z.P.S.
(Natura 2000 Data Form)**

- ALLEGATO 5 -

ELENCO DEI SITI

N.	CODICE	TIPOLOGIA	DENOMINAZIONE	REGIONE
1	IT9310042	SIC	Fiumara Saraceno	Calabria
2	IT9310043	SIC	Fiumara Avena	Calabria
3	IT9310044	SIC	Foce del Fiume Crati	Calabria
4	IT9310045	SIC	Macchia della Bura	Calabria
5	IT9310047	SIC	Fiumara Trionto	Calabria
6	IT9310048	SIC	Fondali Crosia-Pietrapaola-Cariati	Calabria
7	IT9310051	SIC	Dune di Carmigliano	Calabria
8	IT9310052	SIC	Casoni di Sibari	Calabria
9	IT9310053	SIC	Secca di Amendolara	Calabria
10	IT9310304	ZPS	Alto Ionio Cosentino	Calabria

NATURA 2000

FORMULARIO STANDARD

PER ZONE DI PROTEZIONE SPECIALE (ZPS)

PER ZONE PROPONIBILI PER UNA IDENTIFICAZIONE COME SITI
D'IMPORTANZA COMUNITARIA (SIC)

E

PER ZONE SPECIALI DI CONSERVAZIONE (ZSC)

1. IDENTIFICAZIONE DEL SITO

<i>1.1. TIPO</i>	<i>1.2. CODICE SITO</i>	<i>1.3. DATA COMPILAZIONE</i>	<i>1.4. AGGIORNAMENTO</i>
B	IT9310042	199506	200302

1.5. RAPPORTI CON ALTRI SITI NATURA 2000

1.6. RESPONSABILE(S):

Ministero dell'Ambiente e della Tutela del Territorio - Direzione Conservazione
della Natura, Via Capitan Bavastro 174, 00147 Roma

1.7. NOME SITO:

Fiumara Saraceno

1.8. CLASSIFICAZIONE SITE E DATE DI DESIGNAZIONE / CLASSIFICAZIONE

DATA PROPOSTA SITO COME SIC:

DATA CONFERMA COME SIC:

199509

DATA CLASSIFICAZIONE SITO COME ZPS:

DATA DESIGNAZIONE SITO COME ZSC:

2. LOCALIZZAZIONE SITO

2.1. LOCALIZZAZIONE CENTRO SITO

LONGITUDINE

E 16 29 8

W/E (Greenwish)

LATITUDINE

39 51 50

2.2. AREA (ha):

1053.00

2.3. LUNGHEZZA SITO (Km):

2.4. ALTEZZA (m):

MIN

0

MAX

900

MEDIA

200

2.5. REGIONE AMMINISTRATIVA:

CODICE NUTS

IT93

NOME REGIONE

Calabria

% COPERTA

100

2.6. REGIONE BIO-GEOGRAFICA:

Alpina

Atlantica

Boreale

Continente

Macaronesica

Mediterranea

3. INFORMAZIONI ECOLOGICHE

3.1. Tipi di HABITAT presenti nel sito e relativa valutazione del sito:

TIPI DI HABITAT ALLEGATO I:

CODICE	% COPERTA	RAPPRESENTATIVITA	SUPERFICE RELATIVA	GRADO CONSERVAZIONE	VALUTAZIONE GLOBALE
5320	20	A	B	B	B
92D0	20	B	C	B	B
9540	10	B	C	B	B
9340	10	B	C	B	B
5210	5	B	C	B	B
6220	5	B	C	B	B

3.2. SPECIE

di cui all'Articolo 4 della Direttiva 79/409/CEE

e

elencate nell'Allegato II della Direttiva 92/43/CEE

e

relativa valutazione del sito in relazione alle stesse

3.2.a. Uccelli migratori abituali non elencati dell'Allegato 1 della Direttiva 79/409/CEE

CODIC E	NOME	POPOLAZIONE			VALUTAZIONE SITO			
		Roprod.	Migratoria		Popolazion e	Conservazione	Isolamento	Globale
			Roprod.	Svern.				
A133	Burhinus oedicnemus				D	A B C	A B C	A B C
A243	Calandrella brachydactyla				D	A B C	A B C	A B C
A255	Anthus campestris				D	A B C	A B C	A B C

3.2.b. Uccelli migratori abituali non elencati nell'Allegato I della Direttiva 79/409/CEE

3.2.c. MAMMIFERI elencati nell'Allegato II della Direttiva 92/43/CEE

3.2.d. ANFIBI E RETTILI elencati nell'Allegato II della Direttiva 92/43/CEE

CODIC E	NOME	POPOLAZIONE			VALUTAZIONE SITO			
		Roprod.	Migratoria		Popolazion e	Conservazione	Isolamento	Globale
			Roprod.	Svern.				
1279	Elaphe quatuorlineata	P			B	B	B	B
1175	Salamandrina terdigitata	P			C	B	B	B

3.2.e. PESCI elencati nell'Allegato II della Direttiva 92/43/CEE

3.2.f. INVERTEBRATI elencati nell'Allegato II Direttiva 92/43/EEC

3.2.g. PIANTE elencate nell'Allegato II della Direttiva 92/43/EEC

3.3 Altre specie importanti di Flora e Fauna

GRUPPO	NOME SCIENTIFICO	POPOLAZIONE	MOTIVAZIONE
B M A R F I P			
A	<i>Bufo viridis</i>	C	C
R	<i>Coronella austriaca</i>	C	C
A	<i>Hyla italica</i>	C	B
R	<i>Lacerta bilineata</i>	C	C
A	<i>Triturus italicus</i>	C	C

(U = Uccelli, M = Mammiferi, A = Anfibi, R = Rettili, P = Pesci, I = Invertebrati, V = Vegetali)

4. DESCRIZIONE SITO

4.1. CARATTERISTICHE GENERALI SITO:

Tipi di habitat	% coperta
Other land (including Towns, Villages, Roads, Waste places, Mines, Industrial sites)	5
Heath, Scrub, Maquis and Garrigue, Phygrana	55
Dry grassland, Steppes	5
Coniferous woodland	10
Artificial forest monoculture (e.g. Plantations of poplar or Exotic trees)	5
Inland rocks, Screes, Sands, Permanent Snow and ice	20
Copertura totale habitat	100 %

Altre caratteristiche sito

Ampia fiumara del versante ionico calabrese con ingente attività erosiva e apporto detritico a valle.

4.2. QUALITÀ E IMPORTANZA

Presenza a macchia di *Nerium oleander* e *Pinus halepensis* con presenza di vegetali di notevole interesse biogeografico (*Sarcopoterium spinosum* e *Teucrium fruticans*): Comunità ornitica di particolare interesse.

4.3. VULNERABILITÀ

Discariche abusive di rifiuti organici e non. Scavi di inerti.

4.4. DESIGNAZIONE DEL SITO

4.5. PROPRIETÀ

Public %: 50; Private %: 50;

4.6. DOCUMENTAZIONE

4. DESCRIZIONE SITO

4.7. STORIA

5. STATO DI PROTEZIONE DEL SITO E RELAZIONE CON CORINE:

5.1. TIPO DI PROTEZIONE A LIVELLO Nazionale e Regionale:

CODICE	%COPERTA
IT00	100

5.2. RELAZIONE CON ALTRI SITI:

designati a livello Nazionale o Regionale:

designati a livello Internazionale:

5.3. RELAZIONE CON SITI "BIOTOPI CORINE":

CODICE SITO CORINE	SOVRAPPOSIZIONE TIPO	%COPERTA
300018019	*	
300200131	*	

6. FENOMENI E ATTIVITÀ NEL SITO E NELL'AREA CIRCOSTANTE

6.1. FENOMENI E ATTIVITÀ GENERALI E PROPORZIONE DELLA SUPERFICIE DEL SITO INFLUENZATA

FENOMENI E ATTIVITÀ nel sito:

CODICE	INTENSITÀ	%DEL SITO	INFLUENZA
230	A B C	100	+ 0 -
300	A B C	50	+ 0 -
423	A B C	50	+ 0 -
502	A B C	2	+ 0 -
503	A B C	2	+ 0 -

FENOMENI E ATTIVITÀ NELL'AREA CIRCOSTANTE IL sito:

CODICE	INTENSITÀ	INFLUENZA
400	A B C	+ 0 -
403	A B C	+ 0 -
502	A B C	+ 0 -
503	A B C	+ 0 -

6.2. GESTIONE DEL SITO

ORGANISMO RESPONSABILE DELLA GESTIONE DEL SITO

GESTIONE DEL SITO E PIANI:

da proporre

7. MAPPA DEL SITO

Mappa

<i>NUMERO MAPPA NAZIONALE</i>	<i>SCALA</i>	<i>PROIEZIONE</i>	<i>DIGITISED FORM AVAILABLE (*)</i>
F 222 IV SO, F221 I	25000	Gauss-Boaga	

() CONFINI DEL SITO SONO DISPONIBILI IN FORMATO DIGITALE? (fornire le refernze)*

Fotografie aeree allegate

8. DIAPOSITIVE

Regione: Calabria

Codice sito: IT9310042

Superficie (ha): 1053

Denominazione: Fiumara Saraceno





Data di stampa: 30/11/2010

0 0.5 1 Km

Scala 1:50'000



Legenda

-  sito IT9310042
-  altri siti

Base cartografica: IGM 1:100'000

NATURA 2000

FORMULARIO STANDARD

PER ZONE DI PROTEZIONE SPECIALE (ZPS)

PER ZONE PROPONIBILI PER UNA IDENTIFICAZIONE COME SITI
D'IMPORTANZA COMUNITARIA (SIC)

E

PER ZONE SPECIALI DI CONSERVAZIONE (ZSC)

1. IDENTIFICAZIONE DEL SITO

<i>1.1. TIPO</i>	<i>1.2. CODICE SITO</i>	<i>1.3. DATA COMPILAZIONE</i>	<i>1.4. AGGIORNAMENTO</i>
B	IT9310043	199506	200302

1.5. RAPPORTI CON ALTRI SITI NATURA 2000

1.6. RESPONSABILE(S):

Ministero dell'Ambiente e della Tutela del Territorio - Direzione Conservazione
della Natura, Via Capitan Bavastro 174, 00147 Roma

1.7. NOME SITO:

Fiumara Avena

1.8. CLASSIFICAZIONE SITE E DATE DI DESIGNAZIONE / CLASSIFICAZIONE

DATA PROPOSTA SITO COME SIC:

DATA CONFERMA COME SIC:

199509

DATA CLASSIFICAZIONE SITO COME ZPS:

DATA DESIGNAZIONE SITO COME ZSC:

2. LOCALIZZAZIONE SITO

2.1. LOCALIZZAZIONE CENTRO SITO

LONGITUDINE

E 16 32 9

LATITUDINE

39 55 20

W/E (Greenwish)

2.2. AREA (ha):

753.00

2.3. LUNGHEZZA SITO (Km):

2.4. ALTEZZA (m):

MIN

15

MAX

600

MEDIA

170

2.5. REGIONE AMMINISTRATIVA:

CODICE NUTS

IT93

NOME REGIONE

Calabria

% COPERTA

100

2.6. REGIONE BIO-GEOGRAFICA:

Alpina

Atlantica

Boreale

Continente

Macaronesica

Mediterranea

3. INFORMAZIONI ECOLOGICHE

3.1. Tipi di HABITAT presenti nel sito e relativa valutazione del sito:

TIPI DI HABITAT ALLEGATO I:

CODICE	% COPERTA	RAPPRESENTATIVITA	SUPERFICE RELATIVA	GRADO CONSERVAZIONE	VALUTAZIONE GLOBALE
9540	30	A	C	B	B
5320	15	B	B	B	B
9320	15	B	C	B	B
6220	10	B	C	C	C
92D0	10	A	C	A	B

3.2. SPECIE

di cui all'Articolo 4 della Direttiva 79/409/CEE

e

elencate nell'Allegato II della Direttiva 92/43/CEE

e

relativa valutazione del sito in relazione alle stesse

3.2.a. Uccelli migratori abituali non elencati dell'Allegato 1 della Direttiva 79/409/CEE

3.2.b. Uccelli migratori abituali non elencati nell'Allegato I della Direttiva 79/409/CEE

3.2.c. MAMMIFERI elencati nell'Allegato II della Direttiva 92/43/CEE

3.2.d. ANFIBI E RETTILI elencati nell'Allegato II della Direttiva 92/43/CEE

CODIC E	NOME	POPOLAZIONE			VALUTAZIONE SITO			
		Roprod.	Migratoria		Popolazion e	Conservazione	Isolamento	Globale
			Roprod.	Svern.				
1279	Elaphe quatuorlineata	P			B	B	B	B
1175	Salamandrina terdigitata	P			C	B	B	B

3.2.e. PESCI elencati nell'Allegato II della Direttiva 92/43/CEE

3.2.f. INVERTEBRATI elencati nell'Allegato II Direttiva 92/43/EEC

3.2.g. PIANTE elencate nell'Allegato II della Direttiva 92/43/EEC

3.3 Altre specie importanti di Flora e Fauna

GRUPPO	NOME SCIENTIFICO	POPOLAZIONE	MOTIVAZIONE
B M A R F I P			
A	<i>Bufo viridis</i>	C	C
R	<i>Elaphe longissima</i>	C	C
R	<i>Lacerta bilineata</i>	C	C
A	<i>Triturus italicus</i>	C	C

(U = Uccelli, M = Mammiferi, A = Anfibi, R = Rettili, P = Pesci, I = Invertebrati, V = Vegetali)

4. DESCRIZIONE SITO

4.1. CARATTERISTICHE GENERALI SITO:

Tipi di habitat	% coperta
Other land (including Towns, Villages, Roads, Waste places, Mines, Industrial sites)	20
Heath, Scrub, Maquis and Garrigue, Phygrana	40
Dry grassland, Steppes	10
Coniferous woodland	30
Copertura totale habitat	100 %

Altre caratteristiche sito

Fiumara del versante ionico calabrese con estese pinete mediterranee.

4.2. QUALITÀ E IMPORTANZA

Elevata biodiversità di elementi termomediterranei

4.3. VULNERABILITÀ

Alto grado di vulnerabilità per sbancamenti per l'utilizzo della ghiaia

4.4. DESIGNAZIONE DEL SITO

4.5. PROPRIETÀ

Public %: 50; Private %: 50;

4.6. DOCUMENTAZIONE

4. DESCRIZIONE SITO

4.7. STORIA

5. STATO DI PROTEZIONE DEL SITO E RELAZIONE CON CORINE:

5.1. TIPO DI PROTEZIONE A LIVELLO Nazionale e Regionale:

CODICE	%COPERTA
IT00	100

5.2. RELAZIONE CON ALTRI SITI:

designati a livello Nazionale o Regionale:

designati a livello Internazionale:

5.3. RELAZIONE CON SITI "BIOTOPI CORINE":

CODICE SITO CORINE	SOVRAPPOSIZIONE TIPO	%COPERTA
300018019	*	
300200131	*	

6. FENOMENI E ATTIVITÀ NEL SITO E NELL'AREA CIRCOSTANTE

6.1. FENOMENI E ATTIVITÀ GENERALI E PROPORZIONE DELLA SUPERFICIE DEL SITO INFLUENZATA

FENOMENI E ATTIVITÀ nel sito:

CODICE	INTENSITÀ	%DEL SITO	INFLUENZA
140	A B C	30	+ 0 -
180	A B C	40	+ 0 -
230	A B C	100	+ 0 -
300	A B C	20	+ 0 -
501	A B C	60	+ 0 -
740	A B C	60	+ 0 -

FENOMENI E ATTIVITÀ NELL'AREA CIRCOSTANTE IL sito:

CODICE	INTENSITÀ	INFLUENZA
100	A B C	+ 0 -
400	A B C	+ 0 -
502	A B C	+ 0 -
140	A B C	+ 0 -
180	A B C	+ 0 -

6.2. GESTIONE DEL SITO

ORGANISMO RESPONSABILE DELLA GESTIONE DEL SITO

GESTIONE DEL SITO E PIANI:

da proporre

7. MAPPA DEL SITO

Mappa

<i>NUMERO MAPPA NAZIONALE</i>	<i>SCALA</i>	<i>PROIEZIONE</i>	<i>DIGITISED FORM AVAILABLE (*)</i>
F 222 IV SO, F 222 I	25000	Gauss-Boaga	

() CONFINI DEL SITO SONO DISPONIBILI IN FORMATO DIGITALE? (fornire le refernze)*

Fotografie aeree allegate

8. DIAPOSITIVE

Regione: Calabria

Codice sito: IT9310043
Denominazione: Fiumara Avena

Superficie (ha): 753

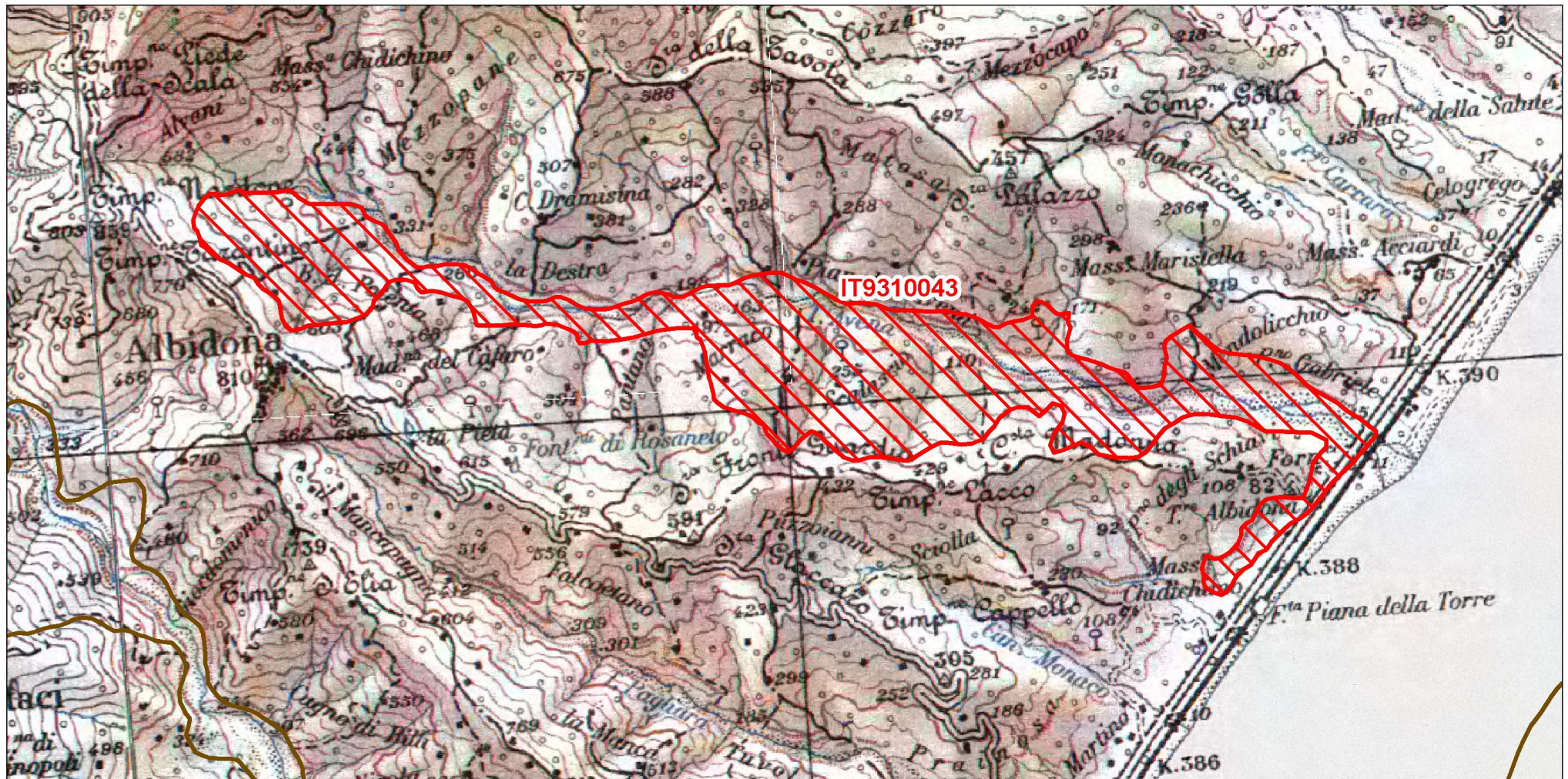

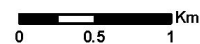

Data di stampa: 30/11/2010



Scala 1:50'000



Legenda

-  sito IT9310043
-  altri siti

Base cartografica: IGM 1:100'000

NATURA 2000

FORMULARIO STANDARD

PER ZONE DI PROTEZIONE SPECIALE (ZPS)

PER ZONE PROPONIBILI PER UNA IDENTIFICAZIONE COME SITI
D'IMPORTANZA COMUNITARIA (SIC)

E

PER ZONE SPECIALI DI CONSERVAZIONE (ZSC)

1. IDENTIFICAZIONE DEL SITO

<i>1.1. TIPO</i>	<i>1.2. CODICE SITO</i>	<i>1.3. DATA COMPILAZIONE</i>	<i>1.4. AGGIORNAMENTO</i>
B	IT9310044	199506	200302

1.5. RAPPORTI CON ALTRI SITI NATURA 2000

1.6. RESPONSABILE(S):

Ministero dell'Ambiente e della Tutela del Territorio - Direzione Conservazione
della Natura, Via Capitan Bavastro 174, 00147 Roma

1.7. NOME SITO:

Foce del Fiume Crati

1.8. CLASSIFICAZIONE SITE E DATE DI DESIGNAZIONE / CLASSIFICAZIONE

DATA PROPOSTA SITO COME SIC:

DATA CONFERMA COME SIC:

199509

DATA CLASSIFICAZIONE SITO COME ZPS:

DATA DESIGNAZIONE SITO COME ZSC:

2. LOCALIZZAZIONE SITO

2.1. LOCALIZZAZIONE CENTRO SITO

LONGITUDINE

E 16 31 34

W/E (Greenwish)

LATITUDINE

39 42 55

2.2. AREA (ha):

208.00

2.3. LUNGHEZZA SITO (Km):

2.4. ALTEZZA (m):

MIN

0

MAX

12

MEDIA

6

2.5. REGIONE AMMINISTRATIVE:

CODICE NUTS

IT93

NOME REGIONE

Calabria

% COPERTA

100

2.6. REGIONE BIO-GEOGRAFICA:

Alpina

Atlantica

Boreale

Continente

Macaronesica

Mediterranea

3. INFORMAZIONI ECOLOGICHE

3.1. Tipi di HABITAT presenti nel sito e relativa valutazione del sito:

TIPI DI HABITAT ALLEGATO I:

CODICE	% COPERTA	RAPPRESENTATIVITA	SUPERFICE RELATIVA	GRADO CONSERVAZIONE	VALUTAZIONE GLOBALE
92A0	30	B	C	B	B
2240	10	B	C	B	B
92D0	10	B	C	B	B
2230	5	B	B	C	B
7230	5	C	C	B	B
1410	5	A	C	A	A
2120	5	B	C	B	B
2210	5	B	C	B	B

3.2. SPECIE

di cui all'Articolo 4 della Direttiva 79/409/CEE

e

elencate nell'Allegato II della Direttiva 92/43/CEE

e

relativa valutazione del sito in relazione alle stesse

3.2.a. Uccelli migratori abituali non elencati dell'Allegato 1 della Direttiva 79/409/CEE

CODIC E	NOME	POPOLAZIONE			VALUTAZIONE SITO				
		Popolazion	Migratoria		Popolazion	Conservazione	Isolamento	Globale	
		e	Roprod.	Svern.	Stazion.	e			
A023	Nycticorax nycticorax					D	C	C	B
A026	Egretta garzetta					D	C	C	B
A029	Ardea purpurea					D	C	C	B
A060	Aythya nyroca					D	C	C	B
A094	Pandion haliaetus			2i		D	C	C	B
A176	Larus melanocephalus			100i	B		C	C	B
A189	Gelochelidon nilotica			250i	A		C	C	B
A180	Larus genei					D	C	C	B
A190	Sterna caspia			5i		D	C	C	B
A191	Sterna sandvicensis					D	C	C	B
A193	Sterna hirundo					D	C	C	B
A229	Alcedo atthis	5p				D	C	C	B
A255	Anthus campestris	5p				D	C	C	B
A272	Luscinia svecica					D	C	C	B
A022	Ixobrychus minutus	5p				D	C	C	B

3.2.b. Uccelli migratori abituali non elencati nell'Allegato I della Direttiva 79/409/CEE

3.2.c. MAMMIFERI elencati nell'Allegato II della Direttiva 92/43/CEE

CODIC E	NOME	POPOLAZIONE			VALUTAZIONE SITO				
		Popolazion	Migratoria		Popolazion	Conservazione	Isolamento	Globale	
		e	Roprod.	Svern.	Stazion.	e			
1355	Lutra lutra	P				B	B	A	B

3.2.d. ANFIBI E RETTILI elencati nell'Allegato II della Direttiva 92/43/CEE

CODIC E	NOME	POPOLAZIONE			VALUTAZIONE SITO				
		Popolazion	Migratoria		Popolazion	Conservazione	Isolamento	Globale	
		e	Roprod.	Svern.	Stazion.	e			
1220	Stampato il : 27/06/200								

1420 Emys orbicularis F B B B B

3.2.e. PESCI elencati nell'Allegato II della Direttiva 92/43/CEE

3.2.f. INVERTEBRATI elencati nell'Allegato II Direttiva 92/43/EEC

3.2.g. PIANTE elencate nell'Allegato II della Direttiva 92/43/EEC

3.3 Altre specie importanti di Flora e Fauna

GRUPPO		NOME SCIENTIFICO	POPOLAZIONE	MOTIVAZIONE				
B	M	A	R	F	I	P		
		P	Artemisia variabilis	C				D
	A		Bufo viridis	C				C
		I	Desera distincta	P			A	
	R		Elaphe longissima	C				C
		P	Ephedra distachya	C			A	
	A		Hyla italica	C				B
	R		Natrix tessellata	V				C
	A		Triturus italicus	C				C

(U = Uccelli, M = Mammiferi, A = Anfibi, R = Rettili, P = Pesci, I = Invertebrati, V = Vegetali)

4. DESCRIZIONE SITO

4.1. CARATTERISTICHE GENERALI SITO:

Tipi di habitat	% coperta
Other land (including Towns, Villages, Roads, Waste places, Mines, Industrial sites)	5
Tidal rivers, Estuaries, Mud flats, Sand flats, Lagoons (including saltwork basins)	10
Salt marshes, Salt pastures, Salt steppes	5
Coastal sand dunes, Sand beaches, Machair	25
Inland water bodies (Standing water, Running water)	10
Bogs, Marshes, Water fringed vegetation, Fens	5
Heath, Scrub, Maquis and Garrigue, Phygrana	10
Broad-leaved deciduous woodland	30
Copertura totale habitat	100 %

Altre caratteristiche sito

Foce di fiume sullo Jonio con vegetazione riparia.

4.2. QUALITÀ E IMPORTANZA

Boschi ripari mediterranei ben conservati. Importante sito ornitologico. Desera distincta è specie paludicola di paludi salmastre, buon indicatore di qualità dell'ambiente. Proposta come in allegato II.

4.3. VULNERABILITÀ

Medio grado di vulnerabilità per attività turistica e incendi

4.4. DESIGNAZIONE DEL SITO

4.5. PROPRIETÀ

Public %: 80; Private %: 20;

4.6. DOCUMENTAZIONE

BRUNELLI E. Atlante erpetologico della provincia di Cosenza: gl Anfibi., 1995, Tesi di laurea in Scienze Naturali, Università degli Studi della Calabria., , , ; Cascino C. Distribuzione ed ecologia dei rettili nell'Alto Jonio calabrese., 1994, Tesi di laurea in Scienze Biologiche. Università degli Studi della Calabria., , , ;

4. DESCRIZIONE SITO

4.7. STORIA

5. STATO DI PROTEZIONE DEL SITO E RELAZIONE CON CORINE:

5.1. TIPO DI PROTEZIONE A LIVELLO Nazionale e Regionale:

CODICE	%COPERTA
IT05	100

5.2. RELAZIONE CON ALTRI SITI:

designati a livello Nazionale o Regionale:

designati a livello Internazionale:

5.3. RELAZIONE CON SITI "BIOTOPI CORINE":

6. FENOMENI E ATTIVITÀ NEL SITO E NELL'AREA CIRCOSTANTE

6.1. FENOMENI E ATTIVITÀ GENERALI E PROPORZIONE DELLA SUPERFICIE DEL SITO INFLUENZATA

FENOMENI E ATTIVITÀ nel sito:

CODICE	INTENSITÀ	%DEL SITO	INFLUENZA
180	A B C	30	+ 0 -
690	A B C	100	+ 0 -
700	A B C	100	+ 0 -

FENOMENI E ATTIVITÀ NELL'AREA CIRCOSTANTE IL sito:

CODICE	INTENSITÀ	INFLUENZA
100	A B C	+ 0 -
502	A B C	+ 0 -
701	A B C	+ 0 -
703	A B C	+ 0 -
690	A B C	+ 0 -

6.2. GESTIONE DEL SITO

ORGANISMO RESPONSABILE DELLA GESTIONE DEL SITO

Capitaneria di Porto di Crotona. Ambito portuale Crotona. Tel.0962/572004.L'oasi Regionale è gestita dalla Associazione "Amici della Terra".

GESTIONE DEL SITO E PIANI:

da proporre

7. MAPPA DEL SITO

Mappa

<i>NUMERO MAPPA NAZIONALE</i>	<i>SCALA</i>	<i>PROIEZIONE</i>	<i>DIGITISED FORM AVAILABLE (*)</i>
F 222 III SO	25000	Gauss-Boaga	

() CONFINI DEL SITO SONO DISPONIBILI IN FORMATO DIGITALE? (fornire le refernze)*

Fotografie aeree allegate

8. DIAPOSITIVE



Regione: Calabria

Codice sito: IT9310044

Superficie (ha): 208

Denominazione: Foce del Fiume Crati

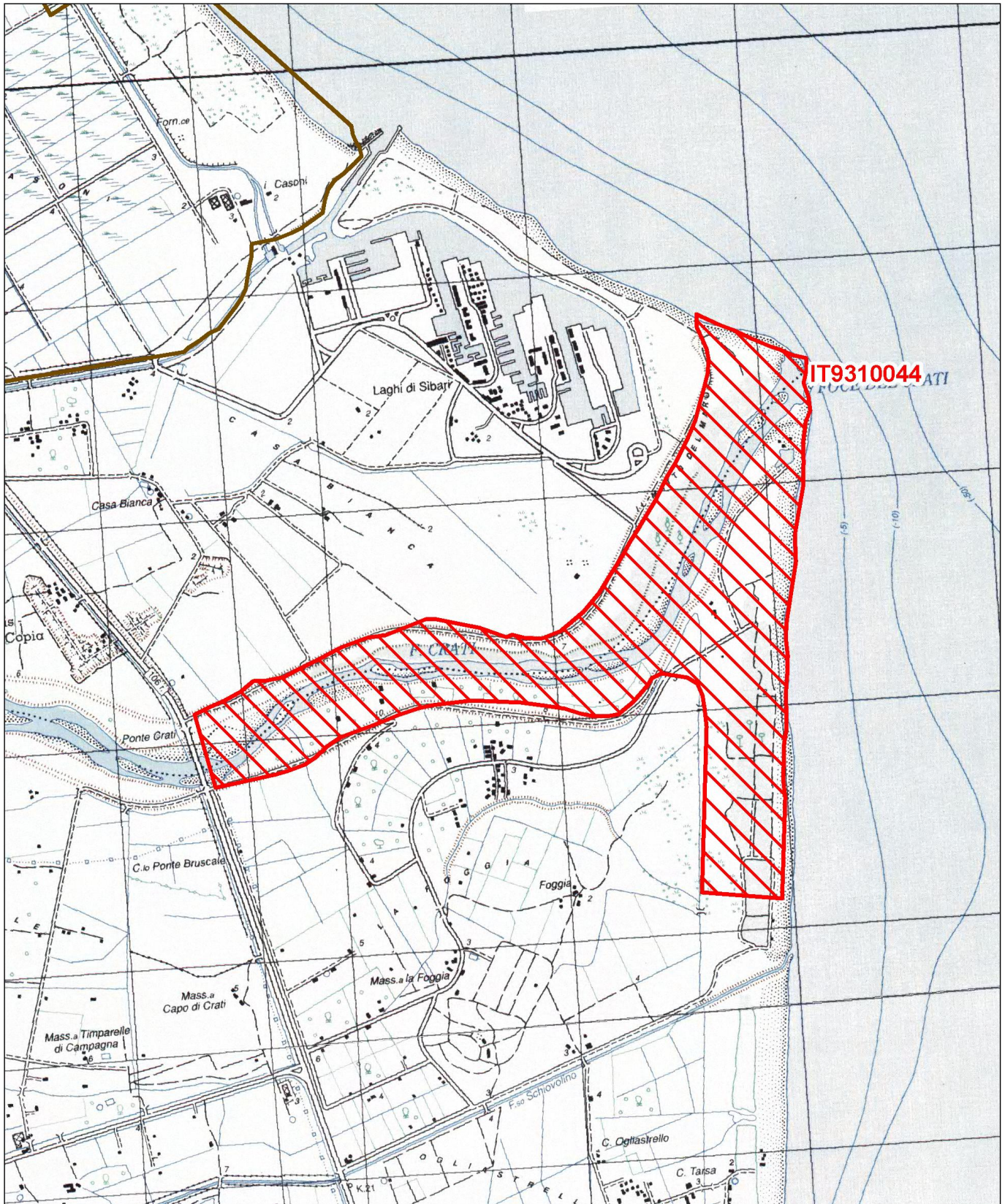

Data di stampa: 30/11/2010

0 0.2 0.4 Km

Scala 1:25'000

Legenda

 sito IT9310044

 altri siti

Base cartografica: IGM 1:25'000



NATURA 2000

FORMULARIO STANDARD

PER ZONE DI PROTEZIONE SPECIALE (ZPS)

PER ZONE PROPONIBILI PER UNA IDENTIFICAZIONE COME SITI
D'IMPORTANZA COMUNITARIA (SIC)

E

PER ZONE SPECIALI DI CONSERVAZIONE (ZSC)

1. IDENTIFICAZIONE DEL SITO

<i>1.1. TIPO</i>	<i>1.2. CODICE SITO</i>	<i>1.3. DATA COMPILAZIONE</i>	<i>1.4. AGGIORNAMENTO</i>
B	IT9310045	199506	200205

1.5. RAPPORTI CON ALTRI SITI NATURA 2000

1.6. RESPONSABILE(S):

Ministero dell'Ambiente e della Tutela del Territorio - Direzione Conservazione della Natura, Via Capitan Bavastro 174, 00147 Roma

1.7. NOME SITO:

Macchia della Bura

1.8. CLASSIFICAZIONE SITE E DATE DI DESIGNAZIONE / CLASSIFICAZIONE

DATA PROPOSTA SITO COME SIC:

199509

DATA CONFERMA COME SIC:

DATA CLASSIFICAZIONE SITO COME ZPS:

DATA DESIGNAZIONE SITO COME ZSC:

2. LOCALIZZAZIONE SITO

2.1. LOCALIZZAZIONE CENTRO SITO

LONGITUDINE

E 16 48 8

W/E (Greenwish)

LATITUDINE

39 35 53

2.2. AREA (ha):

31.00

2.3. LUNGHEZZA SITO (Km):

2.4. ALTEZZA (m):

MIN

0

MAX

5

MEDIA

4

2.5. REGIONE AMMINISTRATIVA:

CODICE NUTS

IT93

NOME REGIONE

Calabria

% COPERTA

100

2.6. REGIONE BIO-GEOGRAFICA:

Alpina

Atlantica

Boreale

Continente

Macaronesica

Mediterranea

3. INFORMAZIONI ECOLOGICHE

3.1. Tipi di HABITAT presenti nel sito e relativa valutazione del sito:

TIPI DI HABITAT ALLEGATO I:

CODICE	% COPERTA	RAPPRESENTATIVITA	SUPERFICE RELATIVA	GRADO CONSERVAZIONE	VALUTAZIONE GLOBALE
2240	30	B	C	B	B
2210	30	B	C	B	B
2120	10	B	C	B	B
2230	5	B	C	B	B

3.2. SPECIE

di cui all'Articolo 4 della Direttiva 79/409/CEE

e

elencate nell'Allegato II della Direttiva 92/43/CEE

e

relativa valutazione del sito in relazione alle stesse

3.2.a. Uccelli migratori abituali non elencati dell'Allegato 1 della Direttiva 79/409/CEE

CODIC E	NOME	POPOLAZIONE			VALUTAZIONE SITO			
		Roprod.	Migratoria		Popolazion e	Conservazione	Isolamento	Globale
			Roprod.	Svern.				
A243	Calandrella brachydactyla				D	A B C	A B C	A B C
A255	Anthus campestris				D	A B C	A B C	A B C

3.2.b. Uccelli migratori abituali non elencati nell'Allegato I della Direttiva 79/409/CEE

3.2.c. MAMMIFERI elencati nell'Allegato II della Direttiva 92/43/CEE

3.2.d. ANFIBI E RETTILI elencati nell'Allegato II della Direttiva 92/43/CEE

3.2.e. PESCI elencati nell'Allegato II della Direttiva 92/43/CEE

3.2.f. INVERTEBRATI elencati nell'Allegato II Direttiva 92/43/EEC

3.2.g. PIANTE elencate nell'Allegato II della Direttiva 92/43/EEC

3.3 Altre specie importanti di Flora e Fauna

GRUPPO	NOME SCIENTIFICO	POPOLAZIONE	MOTIVAZIONE
B M A R F I P			
	P <i>Artemisia variabilis</i>	C	D
	P <i>Ephedra distachya</i>	C	A

(U = Uccelli, M = Mammiferi, A = Anfibi, R = Rettili, P = Pesci, I = Invertebrati, V = Vegetali)

4. DESCRIZIONE SITO

4.1. CARATTERISTICHE GENERALI SITO:

Tipi di habitat	% coperta
Coastal sand dunes, Sand beaches, Machair	70
Dry grassland, Steppes	30
Copertura totale habitat	100 %

Altre caratteristiche sito

Dune costiere sabbiose con vegetazione psammofila.

4.2. QUALITÀ E IMPORTANZA

Lembi residui di dune costiere con vegetazione psammofila e ricca popolazione di *Ephedra distachya*

4.3. VULNERABILITÀ

Medio grado di vulnerabilità legato al turismo balneare.

4.4. DESIGNAZIONE DEL SITO

4.5. PROPRIETÀ

Public %: 100;

4.6. DOCUMENTAZIONE

4. DESCRIZIONE SITO

4.7. STORIA

5. STATO DI PROTEZIONE DEL SITO E RELAZIONE CON CORINE:

5.1. TIPO DI PROTEZIONE A LIVELLO Nazionale e Regionale:

CODICE	%COPERTA
IT00	100

5.2. RELAZIONE CON ALTRI SITI:

designati a livello Nazionale o Regionale:

designati a livello Internazionale:

5.3. RELAZIONE CON SITI "BIOTOPI CORINE":

6. FENOMENI E ATTIVITÀ NEL SITO E NELL'AREA CIRCOSTANTE

6.1. FENOMENI E ATTIVITÀ GENERALI E PROPORZIONE DELLA SUPERFICIE DEL SITO INFLUENZATA

FENOMENI E ATTIVITÀ nel sito:

CODICE	INTENSITÀ	%DEL SITO	INFLUENZA
690	A B C	100	+ 0 -

FENOMENI E ATTIVITÀ NELL'AREA CIRCOSTANTE IL sito:

CODICE	INTENSITÀ	INFLUENZA
402	A B C	+ 0 -
502	A B C	+ 0 -
503	A B C	+ 0 -
690	A B C	+ 0 -

6.2. GESTIONE DEL SITO

ORGANISMO RESPONSABILE DELLA GESTIONE DEL SITO

Capitaneria di Porto di Crotona, tel 0962/572004

GESTIONE DEL SITO E PIANI:

da proporre

7. MAPPA DEL SITO

Mappa

<i>NUMERO MAPPA NAZIONALE</i>	<i>SCALA</i>	<i>PROIEZIONE</i>	<i>DIGITISED FORM AVAILABLE (*)</i>
F 230 I NO	25000	Gauss-Boaga	

() CONFINI DEL SITO SONO DISPONIBILI IN FORMATO DIGITALE? (fornire le refernze)*

Fotografie aeree allegate

8. DIAPOSITIVE



Regione: Calabria

Codice sito: IT9310045

Superficie (ha): 31

Denominazione: Macchia della Bura

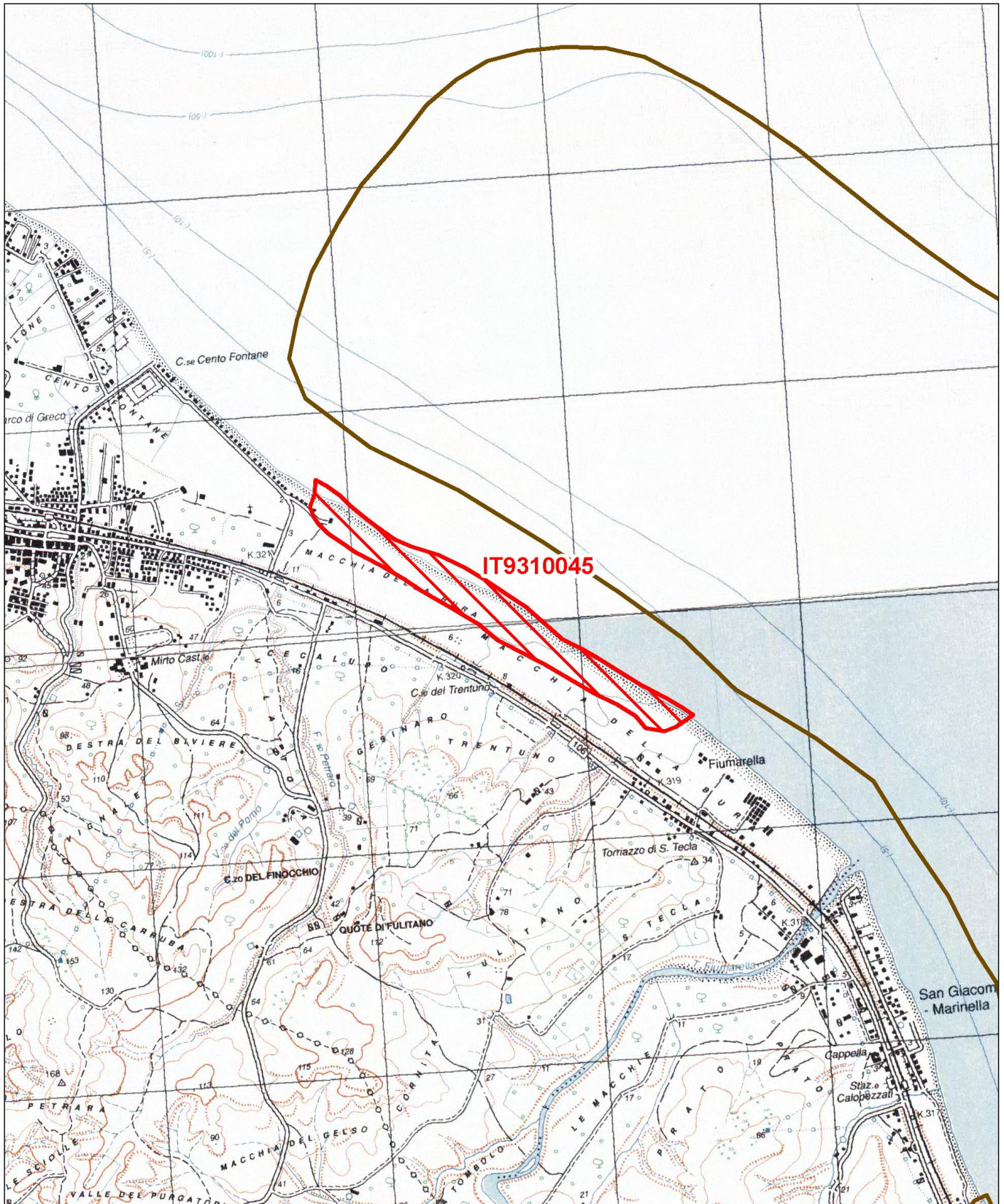

Data di stampa: 30/11/2010

0 0.2 0.4 Km

Scala 1:25'000

Legenda

 sito IT9310045

 altri siti

Base cartografica: IGM 1:25'000



NATURA 2000

FORMULARIO STANDARD

PER ZONE DI PROTEZIONE SPECIALE (ZPS)

PER ZONE PROPONIBILI PER UNA IDENTIFICAZIONE COME SITI
D'IMPORTANZA COMUNITARIA (SIC)

E

PER ZONE SPECIALI DI CONSERVAZIONE (ZSC)

1. IDENTIFICAZIONE DEL SITO

<i>1.1. TIPO</i>	<i>1.2. CODICE SITO</i>	<i>1.3. DATA COMPILAZIONE</i>	<i>1.4. AGGIORNAMENTO</i>
B	IT9310047	199506	200403

1.5. RAPPORTI CON ALTRI SITI NATURA 2000

1.6. RESPONSABILE(S):

Ministero dell'Ambiente e della Tutela del Territorio - Direzione Conservazione
della Natura, Via Capitan Bavastro 174, 00147 Roma

1.7. NOME SITO:

Fiumara Trionto

1.8. CLASSIFICAZIONE SITE E DATE DI DESIGNAZIONE / CLASSIFICAZIONE

DATA PROPOSTA SITO COME SIC:

DATA CONFERMA COME SIC:

199509

DATA CLASSIFICAZIONE SITO COME ZPS:

DATA DESIGNAZIONE SITO COME ZSC:

2. LOCALIZZAZIONE SITO

2.1. LOCALIZZAZIONE CENTRO SITO

LONGITUDINE

E 16 44 33

LATITUDINE

39 32 30

W/E (Greenwish)

2.2. AREA (ha):

2340.00

2.3. LUNGHEZZA SITO (Km):

2.4. ALTEZZA (m):

MIN

0

MAX

400

MEDIA

120

2.5. REGIONE AMMINISTRATIVA:

CODICE NUTS

IT93

NOME REGIONE

Calabria

% COPERTA

100

2.6. REGIONE BIO-GEOGRAFICA:

Alpina

Atlantica

Boreale

Continente

Macaronesica

Mediterranea

3. INFORMAZIONI ECOLOGICHE

3.1. Tipi di HABITAT presenti nel sito e relativa valutazione del sito:

TIPI DI HABITAT ALLEGATO I:

CODICE	% COPERTA	RAPPRESENTATIVITA	SUPERFICE RELATIVA	GRADO CONSERVAZIONE	VALUTAZIONE GLOBALE
6220	25	C	C	C	C
5320	15	B	B	B	B
92D0	10	B	C	B	B
9340	10	B	C	B	B
3270	5	D	C	B	B
9320	3	C	C	C	C

3.2. SPECIE

di cui all'Articolo 4 della Direttiva 79/409/CEE

e

elencate nell'Allegato II della Direttiva 92/43/CEE

e

relativa valutazione del sito in relazione alle stesse

3.2.a. Uccelli migratori abituali non elencati dell'Allegato 1 della Direttiva 79/409/CEE

CODIC E	NOME	POPOLAZIONE			VALUTAZIONE SITO			
		Roprod.	Migratoria		Popolazion e	Conservazione	Isolamento	Globale
			Roprod.	Svern.				
A073	Milvus migrans			3i	D	B	C	B
A077	Neophron percnopterus			2i	C	B	C	B
A133	Burhinus oedicephalus	5p			C	B	C	B
A243	Calandrella brachydactyla	100p			D	B	C	B
A255	Anthus campestris	50p			D	B	C	B

3.2.b. Uccelli migratori abituali non elencati nell'Allegato I della Direttiva 79/409/CEE

3.2.c. MAMMIFERI elencati nell'Allegato II della Direttiva 92/43/CEE

3.2.d. ANFIBI E RETTILI elencati nell'Allegato II della Direttiva 92/43/CEE

CODIC E	NOME	POPOLAZIONE			VALUTAZIONE SITO			
		Roprod.	Migratoria		Popolazion e	Conservazione	Isolamento	Globale
			Roprod.	Svern.				
1175	Salamandrina terdigitata	P			C	B	B	B
1279	Elaphe quatuorlineata	P			B	B	B	B
1217	Testudo hermanni	P			B	B	A	B

3.2.e. PESCI elencati nell'Allegato II della Direttiva 92/43/CEE

3.2.f. INVERTEBRATI elencati nell'Allegato II Direttiva 92/43/EEC

CODIC E	NOME	POPOLAZIONE			VALUTAZIONE SITO			
		Popolazion e	Migratoria	Stazion.	Conservazione	Isolamento	Globale	
1062	Melanargia arge	P	Roprod.	Svern.	C	B	C	B

3.2.g. PIANTE elencate nell'Allegato II della Direttiva 92/43/EEC

3.3 Altre specie importanti di Flora e Fauna

GRUPPO		NOME SCIENTIFICO	POPOLAZIONE	MOTIVAZIONE				
B	M	A	R	F	I	P		
		A						C
			I					A
				P				A
		A						B
			R					C
				I				B
	M							C
				I				D
		A						C

(U = Uccelli, M = Mammiferi, A = Anfibi, R = Rettili, P = Pesci, I = Invertebrati, V = Vegetali)

4. DESCRIZIONE SITO

4.1. CARATTERISTICHE GENERALI SITO:

Tipi di habitat	% coperta
Other land (including Towns, Villages, Roads, Waste places, Mines, Industrial sites)	5
Heath, Scrub, Maquis and Garrigue, Phygrana	40
Dry grassland, Steppes	20
Other arable land	5
Artificial forest monoculture (e.g. Plantations of poplar or Exotic trees)	15
Non-forest areas cultivated with woody plants (including Orchards, groves, Vineyards, Dehesas)	15
Copertura totale habitat	100 %

Altre caratteristiche sito

Ampia fiumara del versante ionico calabrese con intensa attività erosiva e apporto detritico. Estese formazioni calanchive.

4.2. QUALITÀ E IMPORTANZA

E' la fiumara più ampia del versante jonico calabrese. Interessante è la presenza di *Ephedra distachya* molto distante dalla linea di costa. *Scarabaeus sacer* presenta qui una popolazione ben conservata, la più grande in Calabria. E' indicatore di qualità dell'ambiente. *Charaxes jasius* è pure buon indicatore di ambienti ben conservati. *Melitaea aetherie* è specie della macchia mediterranea in rapido declino in Sicilia e (forse) in Calabria.

4.3. VULNERABILITÀ

Alto grado di vulnerabilità per intensa attività di scavo per la raccolta della sabbia: Attività agricole e sovrappascolamento lungo i versanti.

4.4. DESIGNAZIONE DEL SITO

4.5. PROPRIETÀ

Public %: 70; Private %: 30;

4.6. DOCUMENTAZIONE

4. DESCRIZIONE SITO

4.7. STORIA

5. STATO DI PROTEZIONE DEL SITO E RELAZIONE CON CORINE:

5.1. TIPO DI PROTEZIONE A LIVELLO Nazionale e Regionale:

CODICE	%COPERTA
IT00	100

5.2. RELAZIONE CON ALTRI SITI:

designati a livello Nazionale o Regionale:

designati a livello Internazionale:

5.3. RELAZIONE CON SITI "BIOTOPI CORINE":

6. FENOMENI E ATTIVITÀ NEL SITO E NELL'AREA CIRCOSTANTE

6.1. FENOMENI E ATTIVITÀ GENERALI E PROPORZIONE DELLA SUPERFICIE DEL SITO INFLUENZATA

FENOMENI E ATTIVITÀ nel sito:

CODICE	INTENSITÀ	%DEL SITO	INFLUENZA
100	A B C	20	+ 0 -
140	A B C	30	+ 0 -
230	A B C	60	+ 0 -
300	A B C	30	+ 0 -
502	A B C	50	+ 0 -
850	A B C	70	+ 0 -

FENOMENI E ATTIVITÀ NELL'AREA CIRCOSTANTE IL sito:

CODICE	INTENSITÀ	INFLUENZA
120	A B C	+ 0 -
503	A B C	+ 0 -
100	A B C	+ 0 -
140	A B C	+ 0 -

6.2. GESTIONE DEL SITO

ORGANISMO RESPONSABILE DELLA GESTIONE DEL SITO

GESTIONE DEL SITO E PIANI:

da proporre

7. MAPPA DEL SITO

Mappa

<i>NUMERO MAPPA NAZIONALE</i>	<i>SCALA</i>	<i>PROIEZIONE</i>	<i>DIGITISED FORM AVAILABLE (*)</i>
F 230 I NO, I SO, II	25000	Gauss-Boaga	

() CONFINI DEL SITO SONO DISPONIBILI IN FORMATO DIGITALE? (fornire le refernze)*

Fotografie aeree allegate

8. DIAPOSITIVE

Regione: Calabria

Codice sito: IT9310047

Superficie (ha): 2340

Denominazione: Fiumara Trionto

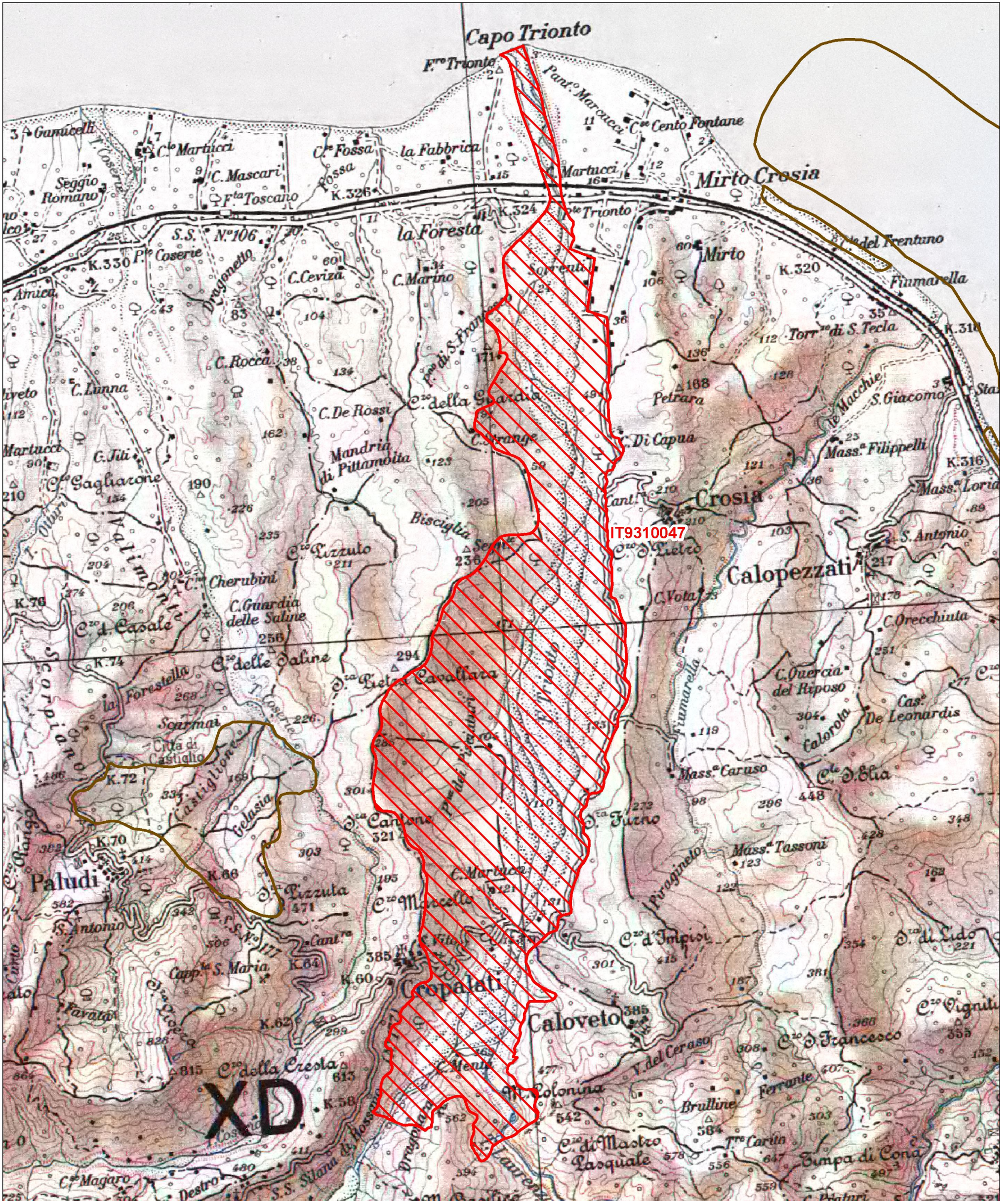

Data di stampa: 30/11/2010

0 0.4 0.8 Km

Scala 1:50'000

Legenda

-  sito IT9310047
-  altri siti

Base cartografica: IGM 1:100'000



NATURA 2000

FORMULARIO STANDARD

PER ZONE DI PROTEZIONE SPECIALE (ZPS)

PER ZONE PROPONIBILI PER UNA IDENTIFICAZIONE COME SITI
D'IMPORTANZA COMUNITARIA (SIC)

E

PER ZONE SPECIALI DI CONSERVAZIONE (ZSC)

1. IDENTIFICAZIONE DEL SITO

<i>1.1. TIPO</i>	<i>1.2. CODICE SITO</i>	<i>1.3. DATA COMPILAZIONE</i>	<i>1.4. AGGIORNAMENTO</i>
B	IT9310048	199506	200302

1.5. RAPPORTI CON ALTRI SITI NATURA 2000

1.6. RESPONSABILE(S):

Ministero dell'Ambiente e della Tutela del Territorio - Direzione Conservazione
della Natura, Via Capitan Bavastro 174, 00147 Roma

1.7. NOME SITO:

Fondali Crosia-Pietrapaola-Cariati

1.8. CLASSIFICAZIONE SITE E DATE DI DESIGNAZIONE / CLASSIFICAZIONE

DATA PROPOSTA SITO COME SIC:

199509

DATA CONFERMA COME SIC:

DATA CLASSIFICAZIONE SITO COME ZPS:

DATA DESIGNAZIONE SITO COME ZSC:

2. LOCALIZZAZIONE SITO

2.1. LOCALIZZAZIONE CENTRO SITO

LONGITUDINE

E 16 52 38

W/E (Greenwich)

LATITUDINE

39 32 30

2.2. AREA (ha):

4185.00

2.3. LUNGHEZZA SITO (Km):

2.4. ALTEZZA (m):

MIN

-50

MAX

-5

MEDIA

-35

2.5. REGIONE AMMINISTRATIVA:

CODICE NUTS

NOME REGIONE

% COPERTA

IT93

Calabria

100

Zona marina non coperta da regioni NUTS

100

2.6. REGIONE BIO-GEOGRAFICA:

Alpina

Atlantica

Boreale

Continente

Macaronesica

Mediterranea

3. INFORMAZIONI ECOLOGICHE

3.1. Tipi di HABITAT presenti nel sito e relativa valutazione del sito:

TIPI DI HABITAT ALLEGATO I:

CODICE	% COPERTA	RAPPRESENTATIVITA	SUPERFICE RELATIVA	GRADO CONSERVAZIONE	VALUTAZIONE GLOBALE
1120	40	B	C	B	B

3.2. SPECIE

di cui all'Articolo 4 della Direttiva 79/409/CEE

e

elencate nell'Allegato II della Direttiva 92/43/CEE

e

relativa valutazione del sito in relazione alle stesse

3.2.a. Uccelli migratori abituali non elencati dell'Allegato 1 della Direttiva 79/409/CEE

3.2.b. Uccelli migratori abituali non elencati nell'Allegato I della Direttiva 79/409/CEE

3.2.c. MAMMIFERI elencati nell'Allegato II della Direttiva 92/43/CEE

3.2.d. ANFIBI E RETTILI elencati nell'Allegato II della Direttiva 92/43/CEE

3.2.e. PESCI elencati nell'Allegato II della Direttiva 92/43/CEE

3.2.f. INVERTEBRATI elencati nell'Allegato II Direttiva 92/43/EEC

3.2.g. PIANTE elencate nell'Allegato II della Direttiva 92/43/EEC

3.3 Altre specie importanti di Flora e Fauna

(U = Uccelli, M = Mammiferi, A = Anfibi, R = Rettili, P = Pesci, I = Invertebrati, V = Vegetali)

4. DESCRIZIONE SITO

4.1. CARATTERISTICHE GENERALI SITO:

Tipi di habitat	% coperta
Marine areas, Sea inlets	100
Copertura totale habitat	100 %

Altre caratteristiche sito

Prateria di posidonia oceanica in buono stato di conservazione.

4.2. QUALITÀ E IMPORTANZA

Ampio sito di Posidonia climax, ad alta biodiversità, importante nursery per pesci anche di interesse economico e per la salvaguardia delle coste dall'erosione

4.3. VULNERABILITÀ

Alto grado di vulnerabilità legato alla pesca a strascico anche sotto costa, ancoraggio non su boe fisse, inquinamento da scarichi fognanti a mare, pesca di frodo

4.4. DESIGNAZIONE DEL SITO

4.5. PROPRIETÀ

Public %: 100;

4.6. DOCUMENTAZIONE

4. DESCRIZIONE SITO

4.7. STORIA

5. STATO DI PROTEZIONE DEL SITO E RELAZIONE CON CORINE:

5.1. TIPO DI PROTEZIONE A LIVELLO Nazionale e Regionale:

CODICE	%COPERTA
IT00	100

5.2. RELAZIONE CON ALTRI SITI:

designati a livello Nazionale o Regionale:

designati a livello Internazionale:

5.3. RELAZIONE CON SITI "BIOTOPI CORINE":

6. FENOMENI E ATTIVITÀ NEL SITO E NELL'AREA CIRCOSTANTE

6.1. FENOMENI E ATTIVITÀ GENERALI E PROPORZIONE DELLA SUPERFICIE DEL SITO INFLUENZATA

FENOMENI E ATTIVITÀ nel sito:

CODICE	INTENSITÀ	%DEL SITO	INFLUENZA
212	A B C	70	+ 0 -
243	A B C	70	+ 0 -
701	A B C	60	+ 0 -

FENOMENI E ATTIVITÀ NELL'AREA CIRCOSTANTE IL sito:

CODICE	INTENSITÀ	INFLUENZA
402	A B C	+ 0 -
420	A B C	+ 0 -
212	A B C	+ 0 -
243	A B C	+ 0 -
701	A B C	+ 0 -

6.2. GESTIONE DEL SITO

ORGANISMO RESPONSABILE DELLA GESTIONE DEL SITO

Capitaneria di Porto di Crotone. Ambito portuale di Crotone. Tel. 0962/572004

GESTIONE DEL SITO E PIANI:

da proporre.

7. MAPPA DEL SITO

Mappa

<i>NUMERO MAPPA NAZIONALE</i>	<i>SCALA</i>	<i>PROIEZIONE</i>	<i>DIGITISED FORM AVAILABLE (*)</i>
230 ISO INO ISE F 55	25000	Gauss-Boaga	

() CONFINI DEL SITO SONO DISPONIBILI IN FORMATO DIGITALE? (fornire le refernze)*

Fotografie aeree allegate

8. DIAPOSITIVE



Regione: Calabria

Codice sito: IT9310048

Superficie (ha): 4185

Denominazione: Fondali Crosia-Pietrapaola-Cariati

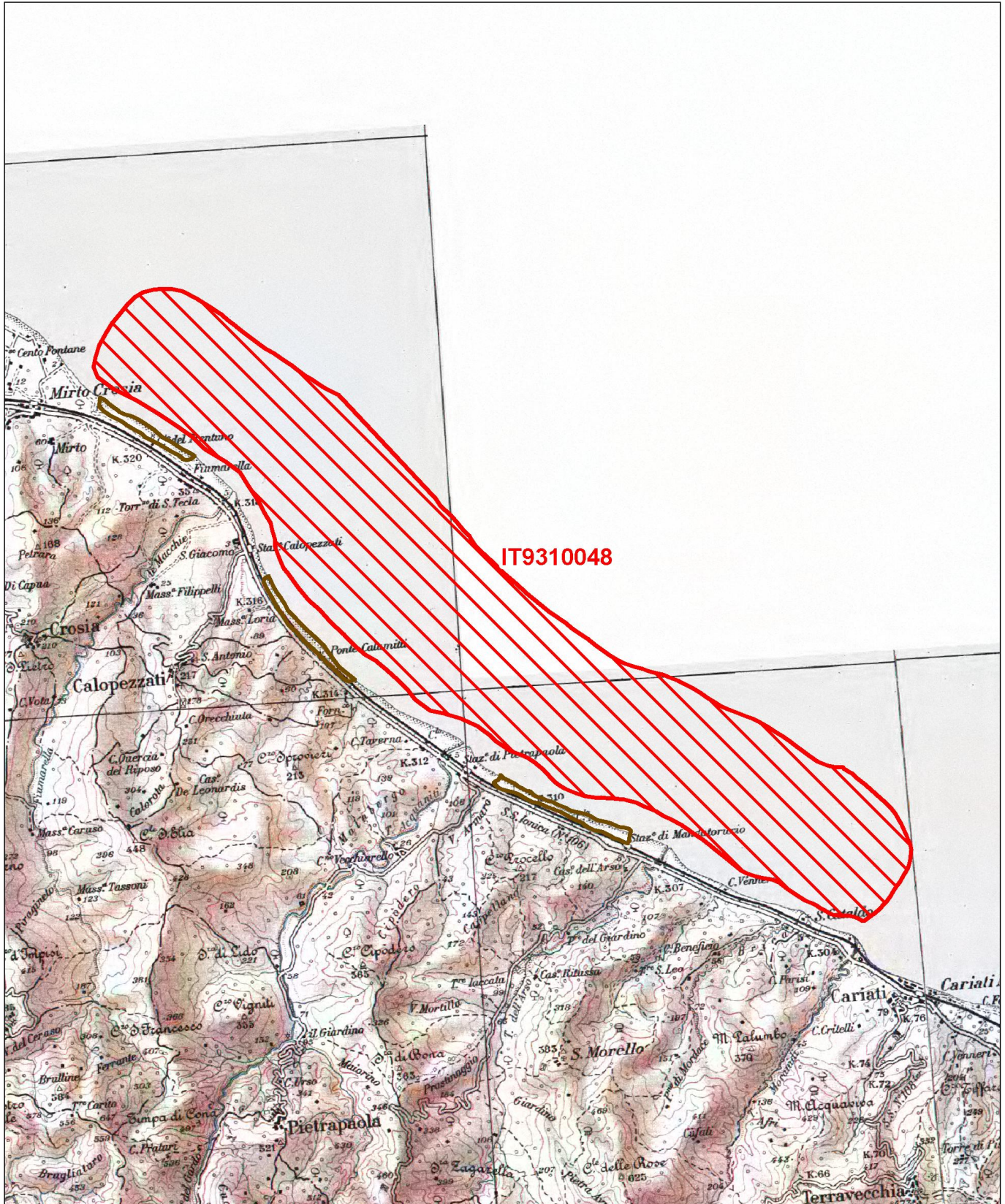

Data di stampa: 30/11/2010

0 0.75 1.5 Km

Scala 1:100'000

Legenda

 sito IT9310048

 altri siti

Base cartografica: IGM 1:100'000



NATURA 2000

FORMULARIO STANDARD

PER ZONE DI PROTEZIONE SPECIALE (ZPS)

PER ZONE PROPONIBILI PER UNA IDENTIFICAZIONE COME SITI
D'IMPORTANZA COMUNITARIA (SIC)

E

PER ZONE SPECIALI DI CONSERVAZIONE (ZSC)

1. IDENTIFICAZIONE DEL SITO

<i>1.1. TIPO</i>	<i>1.2. CODICE SITO</i>	<i>1.3. DATA COMPILAZIONE</i>	<i>1.4. AGGIORNAMENTO</i>
B	IT9310051	199506	200302

1.5. RAPPORTI CON ALTRI SITI NATURA 2000

1.6. RESPONSABILE(S):

Ministero dell'Ambiente e della Tutela del Territorio - Direzione Conservazione
della Natura, Via Capitan Bavastro 174, 00147 Roma

1.7. NOME SITO:

Dune di Camigliano

1.8. CLASSIFICAZIONE SITE E DATE DI DESIGNAZIONE / CLASSIFICAZIONE

DATA PROPOSTA SITO COME SIC:

DATA CONFERMA COME SIC:

199509

DATA CLASSIFICAZIONE SITO COME ZPS:

DATA DESIGNAZIONE SITO COME ZSC:

2. LOCALIZZAZIONE SITO

2.1. LOCALIZZAZIONE CENTRO SITO

LONGITUDINE

E 16 51 38

W/E (Greenwish)

LATITUDINE

39 32 30

2.2. AREA (ha):

76.00

2.3. LUNGHEZZA SITO (Km):

2.4. ALTEZZA (m):

MIN

0

MAX

4

MEDIA

3

2.5. REGIONE AMMINISTRATIVA:

CODICE NUTS

IT93

NOME REGIONE

Calabria

% COPERTA

100

2.6. REGIONE BIO-GEOGRAFICA:

Alpina

Atlantica

Boreale

Continente

Macaronesica

Mediterranea

3. INFORMAZIONI ECOLOGICHE

3.1. Tipi di HABITAT presenti nel sito e relativa valutazione del sito:

TIPI DI HABITAT ALLEGATO I:

CODICE	% COPERTA	RAPPRESENTATIVITA	SUPERFICE RELATIVA	GRADO CONSERVAZIONE	VALUTAZIONE GLOBALE
2240	30	C	C	C	C
2120	10	B	C	B	B
2210	10	B	C	B	B
2230	5	B	C	B	B
9320	5	C	C	C	C

3.2. SPECIE

di cui all'Articolo 4 della Direttiva 79/409/CEE

e

elencate nell'Allegato II della Direttiva 92/43/CEE

e

relativa valutazione del sito in relazione alle stesse

3.2.a. Uccelli migratori abituali non elencati dell'Allegato 1 della Direttiva 79/409/CEE

3.2.b. Uccelli migratori abituali non elencati nell'Allegato I della Direttiva 79/409/CEE

3.2.c. MAMMIFERI elencati nell'Allegato II della Direttiva 92/43/CEE

3.2.d. ANFIBI E RETTILI elencati nell'Allegato II della Direttiva 92/43/CEE

3.2.e. PESCI elencati nell'Allegato II della Direttiva 92/43/CEE

3.2.f. INVERTEBRATI elencati nell'Allegato II Direttiva 92/43/EEC

3.2.g. PIANTE elencate nell'Allegato II della Direttiva 92/43/EEC

3.3 Altre specie importanti di Flora e Fauna

GRUPPO	NOME SCIENTIFICO	POPOLAZIONE	MOTIVAZIONE
B M A R F I P			
P	Ephedra distachya	C	A

(U = Uccelli, M = Mammiferi, A = Anfibi, R = Rettili, P = Pesci, I = Invertebrati, V = Vegetali)

4. DESCRIZIONE SITO

4.1. CARATTERISTICHE GENERALI SITO:

Tipi di habitat	% coperta
Other land (including Towns, Villages, Roads, Waste places, Mines, Industrial sites)	15
Coastal sand dunes, Sand beaches, Machair	50
Heath, Scrub, Maquis and Garrigue, Phygrana	5
Dry grassland, Steppes	30
Copertura totale habitat	100 %

Altre caratteristiche sito

Dune costieresabbiose.

4.2. QUALITÀ E IMPORTANZA

Tratto costiero a vegetazione psammofila conservata

4.3. VULNERABILITÀ

Medio grado di vulnerabilità per turismo balneare e pista di motocross

4.4. DESIGNAZIONE DEL SITO

4.5. PROPRIETÀ

Public %: 100;

4.6. DOCUMENTAZIONE

4. DESCRIZIONE SITO

4.7. STORIA

5. STATO DI PROTEZIONE DEL SITO E RELAZIONE CON CORINE:

5.1. TIPO DI PROTEZIONE A LIVELLO Nazionale e Regionale:

CODICE	%COPERTA
IT00	100

5.2. RELAZIONE CON ALTRI SITI:

designati a livello Nazionale o Regionale:

designati a livello Internazionale:

5.3. RELAZIONE CON SITI "BIOTOPI CORINE":

6. FENOMENI E ATTIVITÀ NEL SITO E NELL'AREA CIRCOSTANTE

6.1. FENOMENI E ATTIVITÀ GENERALI E PROPORZIONE DELLA SUPERFICIE DEL SITO INFLUENZATA

FENOMENI E ATTIVITÀ nel sito:

CODICE	INTENSITÀ	%DEL SITO	INFLUENZA
501	A B C	5	+ 0 -
609	A B C	50	+ 0 -
690	A B C	100	+ 0 -
720	A B C	100	+ 0 -

FENOMENI E ATTIVITÀ NELL'AREA CIRCOSTANTE IL sito:

CODICE	INTENSITÀ	INFLUENZA
502	A B C	+ 0 -
503	A B C	+ 0 -
690	A B C	+ 0 -

6.2. GESTIONE DEL SITO

ORGANISMO RESPONSABILE DELLA GESTIONE DEL SITO

Capitaneria di Porto di Crotona. Ambito portuale CrotonaTel.0962/572004

GESTIONE DEL SITO E PIANI:

da proporre

7. MAPPA DEL SITO

Mappa

<i>NUMERO MAPPA NAZIONALE</i>	<i>SCALA</i>	<i>PROIEZIONE</i>	<i>DIGITISED FORM AVAILABLE (*)</i>
230 ISO ISE	25000	Gauss-Boaga	

() CONFINI DEL SITO SONO DISPONIBILI IN FORMATO DIGITALE? (fornire le refernze)*

Fotografie aeree allegate

8. DIAPOSITIVE

Regione: Calabria

Codice sito: IT9310051

Superficie (ha): 76

Denominazione: Dune di Camigliano

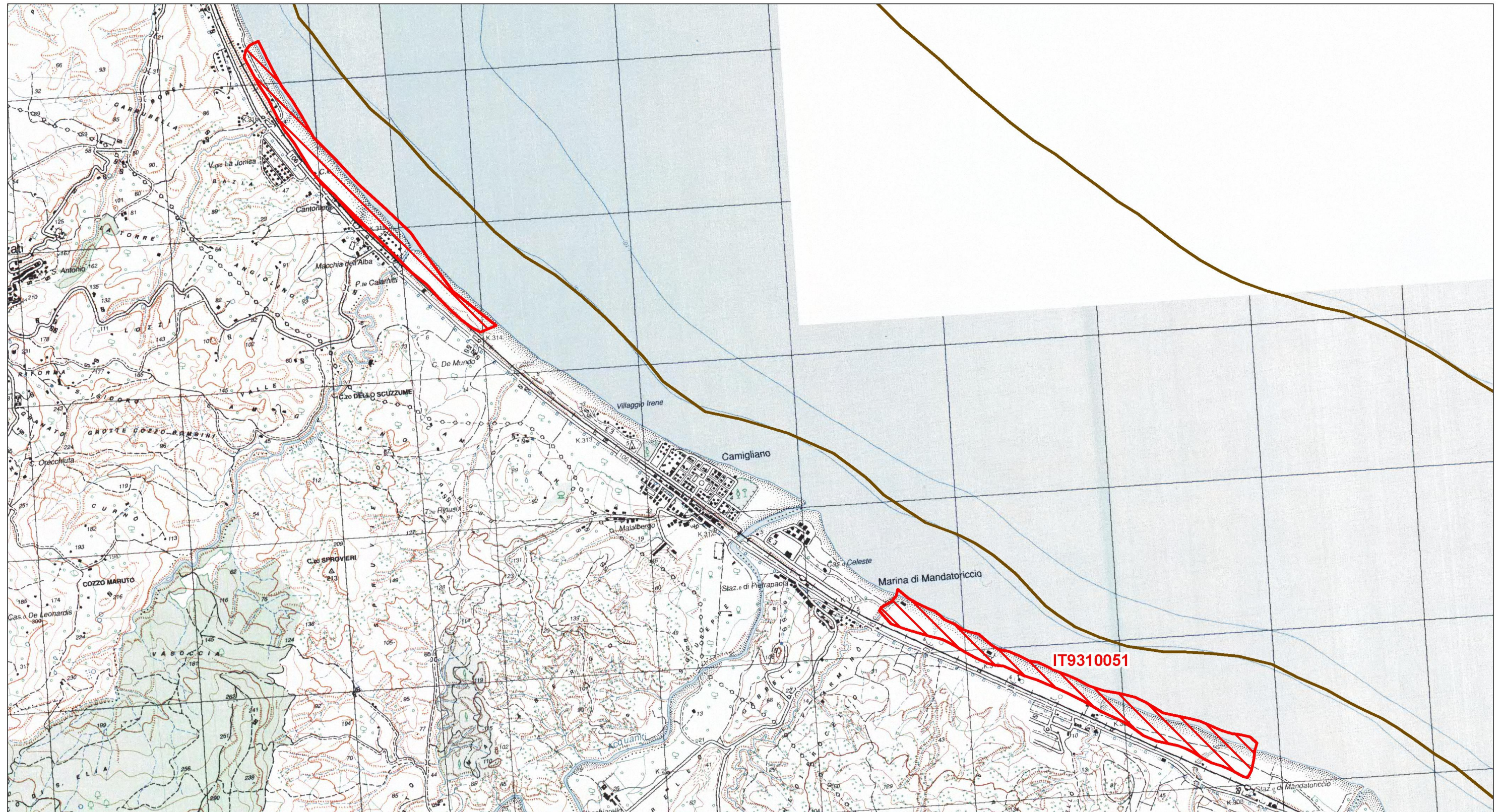

Data di stampa: 30/11/2010

0 0.2 0.4 Km

Scala 1:25'000

Legenda

-  sito IT9310051
-  altri siti

Base cartografica: IGM 1:25'000



NATURA 2000

FORMULARIO STANDARD

PER ZONE DI PROTEZIONE SPECIALE (ZPS)

PER ZONE PROPONIBILI PER UNA IDENTIFICAZIONE COME SITI
D'IMPORTANZA COMUNITARIA (SIC)

E

PER ZONE SPECIALI DI CONSERVAZIONE (ZSC)

1. IDENTIFICAZIONE DEL SITO

<i>1.1. TIPO</i>	<i>1.2. CODICE SITO</i>	<i>1.3. DATA COMPILAZIONE</i>	<i>1.4. AGGIORNAMENTO</i>
B	IT9310052	199506	200302

1.5. RAPPORTI CON ALTRI SITI NATURA 2000

1.6. RESPONSABILE(S):

Ministero dell'Ambiente e della Tutela del Territorio - Direzione Conservazione
della Natura, Via Capitan Bavastro 174, 00147 Roma

1.7. NOME SITO:

Casoni di Sibari

1.8. CLASSIFICAZIONE SITE E DATE DI DESIGNAZIONE / CLASSIFICAZIONE

DATA PROPOSTA SITO COME SIC:

DATA CONFERMA COME SIC:

199509

DATA CLASSIFICAZIONE SITO COME ZPS:

DATA DESIGNAZIONE SITO COME ZSC:

2. LOCALIZZAZIONE SITO

2.1. LOCALIZZAZIONE CENTRO SITO

LONGITUDINE

E 16 29 36

LATITUDINE

39 44 10

W/E (Greenwish)

2.2. AREA (ha):

455.00

2.3. LUNGHEZZA SITO (Km):

2.4. ALTEZZA (m):

MIN

0

MAX

6

MEDIA

5

2.5. REGIONE AMMINISTRATIVE:

CODICE NUTS

IT93

NOME REGIONE

Calabria

% COPERTA

100

2.6. REGIONE BIO-GEOGRAFICA:

Alpina

Atlantica

Boreale

Continente

Macaronesica

Mediterranea

3. INFORMAZIONI ECOLOGICHE

3.1. Tipi di HABITAT presenti nel sito e relativa valutazione del sito:

TIPI DI HABITAT ALLEGATO I:

CODICE	% COPERTA	RAPPRESENTATIVITA	SUPERFICE RELATIVA	GRADO CONSERVAZIONE	VALUTAZIONE GLOBALE
1410	5	B	C	B	B
2210	2	B	C	B	B

3.2. SPECIE

di cui all'Articolo 4 della Direttiva 79/409/CEE

e

elencate nell'Allegato II della Direttiva 92/43/CEE

e

relativa valutazione del sito in relazione alle stesse

**3.2.a. Uccelli migratori abituali non elencati dell'Allegato 1 della Direttiva
79/409/CEE**

CODIC E	NOME	POPOLAZIONE			VALUTAZIONE SITO			
		Roprod.	Migratoria		Popolazion e	Conservazione	Isolamento	Globale
			Roprod.	Svern.				
A021	Botaurus stellaris			2i	D	C	C	C
A022	Ixobrychus minutus	5p			D	C	C	C
A023	Nycticorax nycticorax				D	C	C	C
A024	Ardeola ralloides			10i	D	C	C	C
A026	Egretta garzetta			50i	D	C	C	C
A027	Egretta alba		10i		D	C	C	C
A029	Ardea purpurea			5i	D	C	C	C
A030	Ciconia nigra			5i	D	C	C	C
A031	Ciconia ciconia	1p			B	B	B	A
A032	Plegadis falcinellus			10i	D	B	B	A
A034	Platalea leucorodia			5i	D	B	B	A
A081	Circus aeruginosus	1p			C	C	C	C
A082	Circus cyaneus		3i		D	C	C	C
A084	Circus pygargus			5i	D	C	C	C
A090	Aquila clanga			1i	D	C	C	C
A094	Pandion haliaetus			3i	D	C	C	C
A098	Falco columbarius				D	C	C	C
A103	Falco peregrinus			2i	D	C	C	C
A127	Grus grus			100i	A	C	B	B
A131	Himantopus himantopus	5p			C	C	C	C
A132	Recurvirostra avosetta			10i	D	C	C	C
A135	Glareola pratinctola				D	C	C	C
A140	Pluvialis apricaria			5i	D	C	C	C
A151	Philomachus pugnax			50i	D	C	C	C
A154	Gallinago media			5i	D	C	C	C
A166	Tringa glareola			5i	D	C	C	C
A180	Larus genei				D	C	C	C
A189	Gelochelidon nilotica				D	C	C	C
A193	Sterna hirundo				D	C	C	C
A195	Sterna albifrons				D	C	C	C
A196	Chlidonias hybridus			10i	D	C	C	C
A197	Chlidonias niger				D	C	C	C
A243	Calandrella brachydactyla	5p			D	C	C	C
A255	Anthus campestris				D	C	C	C
A272	Luscinia svecica				D	C	C	C

**3.2.b. Uccelli migratori abituali non elencati nell'Allegato I della Direttiva
79/409/CEE**

3.2.c. MAMMIFERI elencati nell'Allegato II della Direttiva 92/43/CEE**3.2.d. ANFIBI E RETTILI elencati nell'Allegato II della Direttiva 92/43/CEE**

CODIC E	NOME	POPOLAZIONE			VALUTAZIONE SITO			
		Roprod.	Migratoria		Popolazion e	Conservazione	Isolamento	Globale
		Roprod.	Svern.	Stazion.				
1220	Emys orbicularis	P			B	B	B	B

3.2.e. PESCI elencati nell'Allegato II della Direttiva 92/43/CEE**3.2.f. INVERTEBRATI elencati nell'Allegato II Direttiva 92/43/EEC****3.2.g. PIANTE elencate nell'Allegato II della Direttiva 92/43/EEC**

3.3 Altre specie importanti di Flora e Fauna

GRUPPO	NOME SCIENTIFICO	POPOLAZIONE	MOTIVAZIONE
B M A R F I P			
A	<i>Bufo viridis</i>	C	C
A	<i>Hyla italica</i>	C	B
R	<i>Natrix tessellata</i>	V	C
A	<i>Triturus italicus</i>	C	C

(U = Uccelli, M = Mammiferi, A = Anfibi, R = Rettili, P = Pesci, I = Invertebrati, V = Vegetali)

4. DESCRIZIONE SITO

4.1. CARATTERISTICHE GENERALI SITO:

Tipi di habitat	% coperta
Other land (including Towns, Villages, Roads, Waste places, Mines, Industrial sites)	2
Salt marshes, Salt pastures, Salt steppes	5
Coastal sand dunes, Sand beaches, Machair	3
Ricefields	90
Copertura totale habitat	100 %

Altre caratteristiche sito

Ampia depressione inondata convertita a risaia.

4.2. QUALITÀ E IMPORTANZA

Stazione di rilevantissima importanza ornitologica per la sosta di numerose specie acquatiche

4.3. VULNERABILITÀ

Rischio di modifica delle attività colturali

4.4. DESIGNAZIONE DEL SITO

4.5. PROPRIETÀ

Private %: 100;

4.6. DOCUMENTAZIONE

4. DESCRIZIONE SITO

4.7. STORIA

5. STATO DI PROTEZIONE DEL SITO E RELAZIONE CON CORINE:

5.1. TIPO DI PROTEZIONE A LIVELLO Nazionale e Regionale:

CODICE	%COPERTA
IT00	100

5.2. RELAZIONE CON ALTRI SITI:

designati a livello Nazionale o Regionale:

designati a livello Internazionale:

5.3. RELAZIONE CON SITI "BIOTOPI CORINE":

CODICE SITO CORINE	SOVRAPPOSIZIONE TIPO	%COPERTA
300018013	*	

6. FENOMENI E ATTIVITÀ NEL SITO E NELL'AREA CIRCOSTANTE

6.1. FENOMENI E ATTIVITÀ GENERALI E PROPORZIONE DELLA SUPERFICIE DEL SITO INFLUENZATA

FENOMENI E ATTIVITÀ nel sito:

CODICE	INTENSITÀ	%DEL SITO	INFLUENZA
100	A B C	90	+ 0 -
110	A B C	90	+ 0 -

FENOMENI E ATTIVITÀ NELL'AREA CIRCOSTANTE IL sito:

CODICE	INTENSITÀ	INFLUENZA
400	A B C	+ 0 -
402	A B C	+ 0 -
502	A B C	+ 0 -
701	A B C	+ 0 -
703	A B C	+ 0 -
100	A B C	+ 0 -

6.2. GESTIONE DEL SITO

ORGANISMO RESPONSABILE DELLA GESTIONE DEL SITO

GESTIONE DEL SITO E PIANI:

da proporre

7. MAPPA DEL SITO

Mappa

<i>NUMERO MAPPA NAZIONALE</i>	<i>SCALA</i>	<i>PROIEZIONE</i>	<i>DIGITISED FORM AVAILABLE (*)</i>
222 IIISO	25000	Gauss-Boaga	

() CONFINI DEL SITO SONO DISPONIBILI IN FORMATO DIGITALE? (fornire le refernze)*

Fotografie aeree allegate

8. DIAPOSITIVE



Regione: Calabria

Codice sito: IT9310052

Superficie (ha): 455

Denominazione: Casoni di Sibari

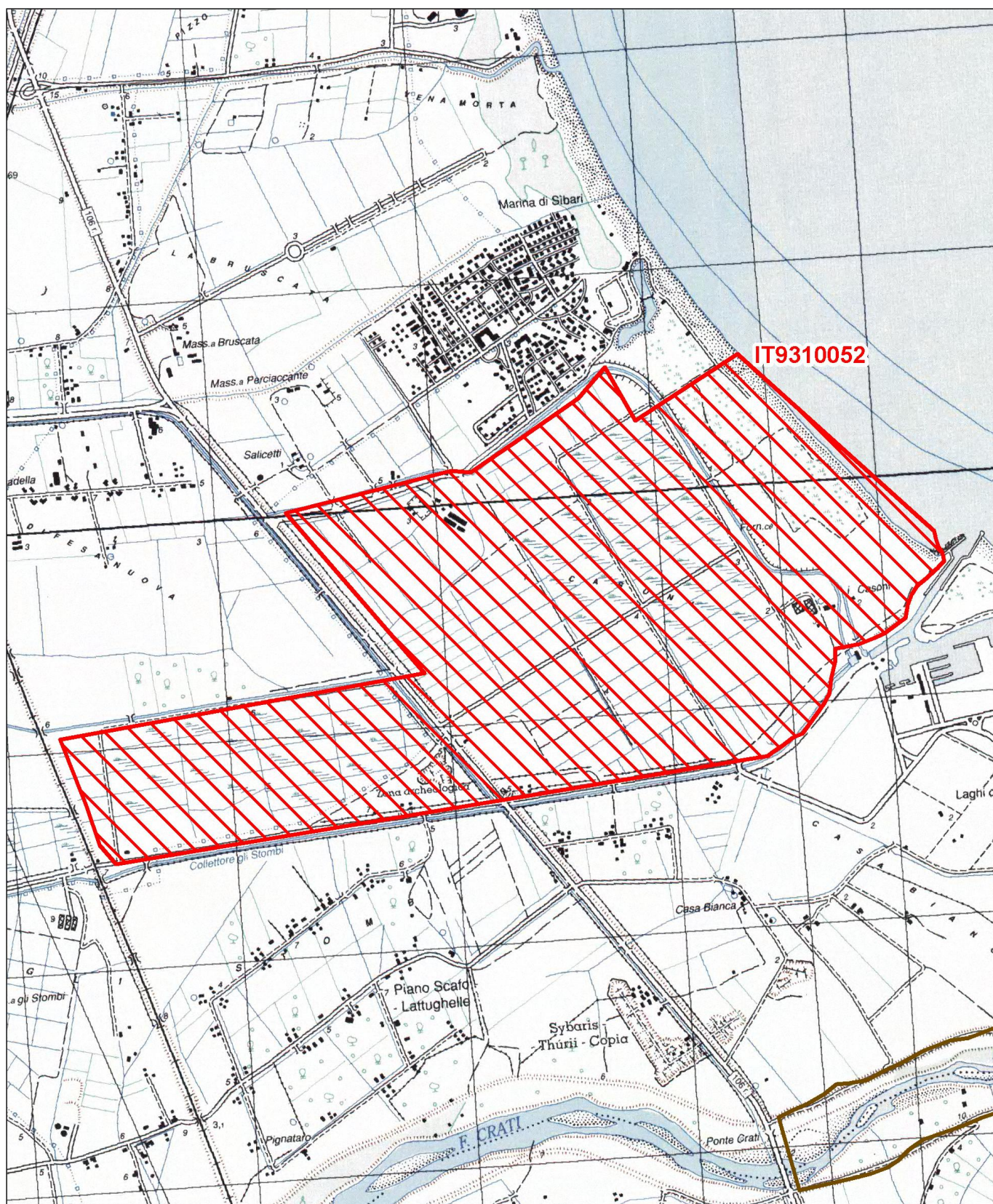

Data di stampa: 30/11/2010

0 0.25 0.5 Km

Scala 1:25'000

Legenda

 sito IT9310052

 altri siti

Base cartografica: IGM 1:25'000



NATURA 2000

FORMULARIO STANDARD

PER ZONE DI PROTEZIONE SPECIALE (ZPS)

PER ZONE PROPONIBILI PER UNA IDENTIFICAZIONE COME SITI
D'IMPORTANZA COMUNITARIA (SIC)

E

PER ZONE SPECIALI DI CONSERVAZIONE (ZSC)

1. IDENTIFICAZIONE DEL SITO

<i>1.1. TIPO</i>	<i>1.2. CODICE SITO</i>	<i>1.3. DATA COMPILAZIONE</i>	<i>1.4. AGGIORNAMENTO</i>
B	IT9310053	199506	200302

1.5. RAPPORTI CON ALTRI SITI NATURA 2000

1.6. RESPONSABILE(S):

Ministero dell'Ambiente e della Tutela del Territorio - Direzione Conservazione
della Natura, Via Capitan Bavastro 174, 00147 Roma

1.7. NOME SITO:

Secca di Amendolara

1.8. CLASSIFICAZIONE SITE E DATE DI DESIGNAZIONE / CLASSIFICAZIONE

DATA PROPOSTA SITO COME SIC:

DATA CONFERMA COME SIC:

199509

DATA CLASSIFICAZIONE SITO COME ZPS:

DATA DESIGNAZIONE SITO COME ZSC:

2. LOCALIZZAZIONE SITO

2.1. LOCALIZZAZIONE CENTRO SITO

LONGITUDINE

E 16 43 70

W/E (Greenwich)

LATITUDINE

39 51 0

2.2. AREA (ha):

611.00

2.3. LUNGHEZZA SITO (Km):

2.4. ALTEZZA (m):

MIN

-50

MAX

-25

MEDIA

-35

2.5. REGIONE AMMINISTRATIVA:

CODICE NUTS

NOME REGIONE

% COPERTA

IT93

Calabria

100

Zona marina non coperta da regioni NUTS

100

2.6. REGIONE BIO-GEOGRAFICA:

Alpina

Atlantica

Boreale

Continente

Macaronesica

Mediterranea

3. INFORMAZIONI ECOLOGICHE

3.1. Tipi di HABITAT presenti nel sito e relativa valutazione del sito:

TIPI DI HABITAT ALLEGATO I:

CODICE	% COPERTA	RAPPRESENTATIVITA	SUPERFICE RELATIVA	GRADO CONSERVAZIONE	VALUTAZIONE GLOBALE
1120	60	A	C	B	A

3.2. SPECIE

di cui all'Articolo 4 della Direttiva 79/409/CEE

e

elencate nell'Allegato II della Direttiva 92/43/CEE

e

relativa valutazione del sito in relazione alle stesse

3.2.a. Uccelli migratori abituali non elencati dell'Allegato 1 della Direttiva 79/409/CEE

3.2.b. Uccelli migratori abituali non elencati nell'Allegato I della Direttiva 79/409/CEE

3.2.c. MAMMIFERI elencati nell'Allegato II della Direttiva 92/43/CEE

3.2.d. ANFIBI E RETTILI elencati nell'Allegato II della Direttiva 92/43/CEE

3.2.e. PESCI elencati nell'Allegato II della Direttiva 92/43/CEE

3.2.f. INVERTEBRATI elencati nell'Allegato II Direttiva 92/43/EEC

3.2.g. PIANTE elencate nell'Allegato II della Direttiva 92/43/EEC

3.3 Altre specie importanti di Flora e Fauna

(U = Uccelli, M = Mammiferi, A = Anfibi, R = Rettili, P = Pesci, I = Invertebrati, V = Vegetali)

4. DESCRIZIONE SITO

4.1. CARATTERISTICHE GENERALI SITO:

Tipi di habitat	% coperta
Marine areas, Sea inlets	100
Copertura totale habitat	100 %

Altre caratteristiche sito

Prateria di posidonia oceanica in buono stato di conservazione.

4.2. QUALITÀ E IMPORTANZA

Ampia zona di Posidonia climax su una secca, , ad alta biodiversità , importante come nursery per pesci anche di interesse economico e per la salvaguardia per la erosione delle coste

4.3. VULNERABILITÀ

Alto grado di vulnerabilità per la pesca a strascico operata anche sotto costa, per la pesca abusiva, per l'inquinamento di scarichi fognanti a mare, per ancoraggi non su bor fisse

4.4. DESIGNAZIONE DEL SITO

4.5. PROPRIETÀ

Public %: 100;

4.6. DOCUMENTAZIONE

4. DESCRIZIONE SITO

4.7. STORIA

5. STATO DI PROTEZIONE DEL SITO E RELAZIONE CON CORINE:

5.1. TIPO DI PROTEZIONE A LIVELLO Nazionale e Regionale:

CODICE	%COPERTA
IT00	100

5.2. RELAZIONE CON ALTRI SITI:

designati a livello Nazionale o Regionale:

designati a livello Internazionale:

5.3. RELAZIONE CON SITI "BIOTOPI CORINE":

6. FENOMENI E ATTIVITÀ NEL SITO E NELL'AREA CIRCOSTANTE

6.1. FENOMENI E ATTIVITÀ GENERALI E PROPORZIONE DELLA SUPERFICIE DEL SITO INFLUENZATA

FENOMENI E ATTIVITÀ nel sito:

CODICE	INTENSITÀ	%DEL SITO	INFLUENZA
212	A B C	100	+ 0 -
243	A B C	100	+ 0 -
621	A B C	100	+ 0 -
701	A B C	50	+ 0 -

FENOMENI E ATTIVITÀ NELL'AREA CIRCOSTANTE IL sito:

CODICE	INTENSITÀ	INFLUENZA
402	A B C	+ 0 -
212	A B C	+ 0 -
243	A B C	+ 0 -
621	A B C	+ 0 -
701	A B C	+ 0 -

6.2. GESTIONE DEL SITO

ORGANISMO RESPONSABILE DELLA GESTIONE DEL SITO

Capitaneria di Porto di Crotone. Ambito portuale Crotone. Tel. 0962/572004

GESTIONE DEL SITO E PIANI:

da proporre

7. MAPPA DEL SITO

Mappa

<i>NUMERO MAPPA NAZIONALE</i>	<i>SCALA</i>	<i>PROIEZIONE</i>	<i>DIGITISED FORM AVAILABLE (*)</i>
222 IVNE	25000	Gauss-Boaga	

() CONFINI DEL SITO SONO DISPONIBILI IN FORMATO DIGITALE? (fornire le refernze)*

Fotografie aeree allegate

8. DIAPOSITIVE



Regione: Calabria

Codice sito: IT9310053

Superficie (ha): 611

Denominazione: Secca di Amendolara

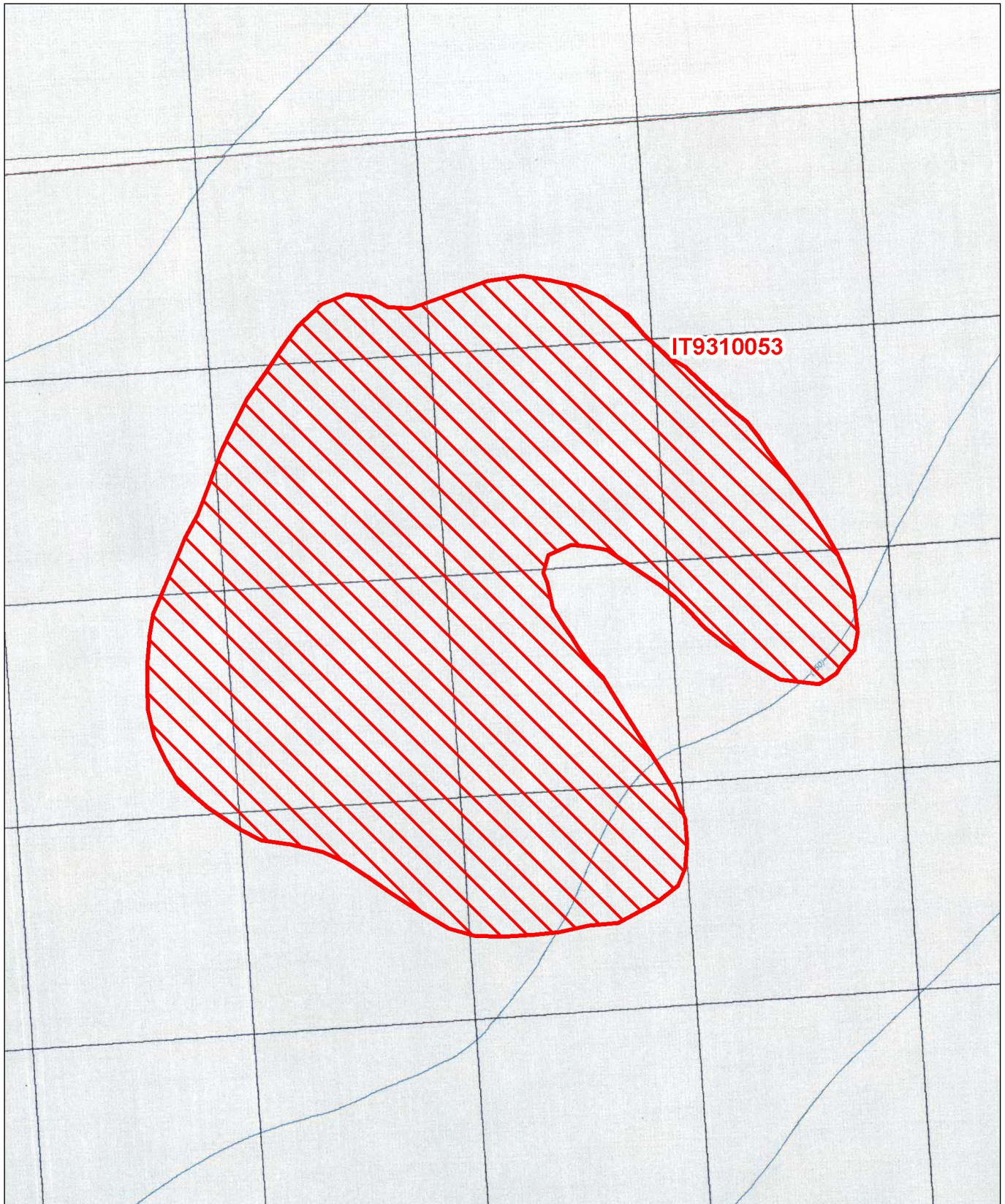

Data di stampa: 30/11/2010

0 0.3 0.6 Km

Scala 1:25'000

Legenda

 sito IT9310053

 altri siti

Base cartografica: IGM 1:25'000



NATURA 2000

FORMULARIO STANDARD

PER ZONE DI PROTEZIONE SPECIALE (ZPS)

PER ZONE PROPONIBILI PER UNA IDENTIFICAZIONE COME SITI
D'IMPORTANZA COMUNITARIA (SIC)

E

PER ZONE SPECIALI DI CONSERVAZIONE (ZSC)

1. IDENTIFICAZIONE DEL SITO

<i>1.1. TIPO</i>	<i>1.2. CODICE SITO</i>	<i>1.3. DATA COMPILAZIONE</i>	<i>1.4. AGGIORNAMENTO</i>
D	IT9310304	200511	200807

1.5. RAPPORTI CON ALTRI SITI NATURA 2000
NATURA 2000 CODICE SITO

IT9310041
IT9310042
IT9310043
IT9310303

1.6. RESPONSABILE(S):

Ministero dell'Ambiente e della Tutela del Territorio e del Mare - Direzione
Conservazione della Natura, Via Capitan Bavastro 174, 00147 Roma

1.7. NOME SITO:

Alto Ionio Cosentino

1.8. CLASSIFICAZIONE SITE E DATE DI DESIGNAZIONE / CLASSIFICAZIONE

DATA PROPOSTA SITO COME SIC:

DATA CONFERMA COME SIC:

DATA CLASSIFICAZIONE SITO COM

DATA DESIGNAZIONE SITO COME ZSC:

200505

2. LOCALIZZAZIONE SITO

2.1. LOCALIZZAZIONE CENTRO SITO

LONGITUDINE

E 16 28 8

W/E (Greenwish)

LATITUDINE

40 0 24

2.2. AREA (ha):

28622,00

2.3. LUNGHEZZA SITO (Km):

2.4. ALTEZZA (m):

MIN

MAX

MEDIA

2.5. REGIONE AMMINISTRATIVA:

CODICE NUTS

NOME REGIONE

% COPERTA

IT93

Calabria

100

2.6. REGIONE BIO-GEOGRAFICA:

Alpina

Atlantica

Boreale

Continente

Macaronesica

Mediterranea

3. INFORMAZIONI ECOLOGICHE

3.1. Tipi di HABITAT presenti nel sito e relativa valutazione del sito:

TIPI DI HABITAT ALLEGATO I:

CODICE	% COPERTA	RAPPRESENTATIVITA	SUPERFICE RELATIVA	GRADO CONSERVAZIONE	VALUTAZIONE GLOBALE
9540		B		B	B
5210		C		B	B
92D0		B		B	B
9320		B		B	B

3.2. SPECIE

di cui all'Articolo 4 della Direttiva 79/409/CEE

e

elencate nell'Allegato II della Direttiva 92/43/CEE

e

relativa valutazione del sito in relazione alle stesse

3.2.a. Uccelli migratori abituali non elencati dell'Allegato 1 della Direttiva 79/409/CEE

CODIC E	NOME	POPOLAZIONE			VALUTAZIONE SITO			
		Roprod.	Migratoria		Popolazion e	Conservazione	Isolamento	Globale
			Roprod.	Svern.				
A074	Milvus milvus	5-6p			A	B	C	C
A133	Burhinus oedicnemus	10p			B	B	C	C
A101	Falco biarmicus	2p			B	C	C	C

3.2.b. Uccelli migratori abituali non elencati nell'Allegato I della Direttiva 79/409/CEE

CODIC E	NOME	POPOLAZIONE			VALUTAZIONE SITO			
		Roprod.	Migratoria		Popolazion e	Conservazione	Isolamento	Globale
			Roprod.	Svern.				
A244	Galerida cristata		200-200p			D		
A278	Oenanthe hispanica		10p		C	C	C	C
A281	Monticola solitarius	15p			D			
A341	Lanius senator	8p			D			

3.2.c. MAMMIFERI elencati nell'Allegato II della Direttiva 92/43/CEE

CODIC E	NOME	POPOLAZIONE			VALUTAZIONE SITO			
		Roprod.	Migratoria		Popolazion e	Conservazione	Isolamento	Globale
			Roprod.	Svern.				
1352	Canis lupus				P			

3.2.d. ANFIBI E RETTILI elencati nell'Allegato II della Direttiva 92/43/CEE

CODIC E	NOME	POPOLAZIONE			VALUTAZIONE SITO			
		Roprod.	Migratoria		Popolazion e	Conservazione	Isolamento	Globale
			Roprod.	Svern.				
1279	Elaphe quatuorlineata				P			

3.2.e. PESCI elencati nell'Allegato II della Direttiva 92/43/CEE

3.2.f. INVERTEBRATI elencati nell'Allegato II Direttiva 92/43/EEC

3.2.g. PIANTE elencate nell'Allegato II della Direttiva 92/43/EEC

3.3 Altre specie importanti di Flora e Fauna

GRUPPO	NOME SCIENTIFICO	POPOLAZIONE	MOTIVAZIONE
B M A R F I P			
P	Thymus capitatus	C	D
P	Sarcopterium spinosum	V	A

(U = Uccelli, M = Mammiferi, A = Anfibi, R = Rettili, P = Pesci, I = Invertebrati, V = Vegetali)

4. DESCRIZIONE SITO

4.1. CARATTERISTICHE GENERALI SITO:

Altre caratteristiche sito

La ZPS comprende il letto di alcuni torrenti e fiumare che sfociano sul mar Jonio: Torrente Canna, Fiume Ferro, Fiumara Saraceno, Fiumara Seranasso. Il confine interno coincide con quello del Parco Nazionale del Pollino e Monti dell'Orsomarso. Il confine est segue una linea che congiunge Nocera con Villapiana, passante per Orilo Calabro, Castroregio ed Albidona e si allunga fino al mare includendo i torrenti. Sono inclusi nella ZPS anche i bacini imbriferi dei corsi d'acqua: Timpone Piede della Scala, Timpone Donato, Timpone della Serra, Serra Donna Rocca. Le foci dei fiumi sullo Jonio hanno vegetazione riparia di boschi ripari mediterranei, ben conservati. Importanti siti ornitologici. Strette gole con elevate pareti verticali. Aree umide con presenza di specie vegetali atipiche per la zona.

4.2. QUALITÀ E IMPORTANZA

Elevata biodiversità di elementi termo-mediterranei. Cime montuose con boschi mesofili. Interessanti formazioni forestali di Tilio-Aceron. Ampie fiumare sul versante jonico calabrese, con grande attività erosiva. Specie vegetali atipiche per la zona.

4.3. VULNERABILITÀ

Alto e medio grado di vulnerabilità, dovuta ad afflusso turistico, escursionistico. Sfruttamento forestale, discariche abusive di rifiuti organici e non, scavi di inerti.

4.4. DESIGNAZIONE DEL SITO

4.5. PROPRIETÀ

4.6. DOCUMENTAZIONE

"Sviluppo di un sistema nazionale delle ZPS sulla base della rete delle IBA (Important Bird Areas)" - Relazione finale, LIPU- BirdLife Italia, 2004.

Progetto Bioitaly (Programma LIFE Natura 1994), Regione Calabria, 1997

Piante Vascolari:

biondi E., Ballelli S., Allegrezza M., Taffetani F., Francalancia C., 1994. La vegetazione delle "fiumare" del versante ionico lucano-calabrese. *Fitosociologia*, 27:51-66.

Conti F., Manzi A., Pedrotti F., 1992. Libro rosso delle piante d'Italia. WWF Italia, Roma.

Conti F., Manzi A., Pedrotti F., 1997. Liste rosse regionali delle piante d'Italia. WWF Italia-Società Botanica Italiana, Camerino

Gehu J.M., Costa M., Scoppola A., Biondi E., Marchiori S., Peris J.B., Franck, J., Caniglia G., Veri L., 1984 - Essay synsystematique et synchorologique sur les vegetationis littorales italiennes dans un but conservatoire. Doc. Phytosoc., 8:393-421.

4. DESCRIZIONE SITO

4.7. STORIA

5. STATO DI PROTEZIONE DEL SITO E RELAZIONE CON CORINE:

5.1. TIPO DI PROTEZIONE A LIVELLO Nazionale e Regionale:

5.2. RELAZIONE CON ALTRI SITI:

designati a livello Nazionale o Regionale:

designati a livello Internazionale:

5.3. RELAZIONE CON SITI "BIOTOPI CORINE":

6. FENOMENI E ATTIVITÀ NEL SITO E NELL'AREA CIRCOSTANTE

6.1. FENOMENI E ATTIVITÀ GENERALI E PROPORZIONE DELLA SUPERFICIE DEL SITO INFLUENZATA

FENOMENI E ATTIVITÀ nel sito:

FENOMENI E ATTIVITÀ NELL'AREA CIRCOSTANTE IL sito:

6.2. GESTIONE DEL SITO

ORGANISMO RESPONSABILE DELLA GESTIONE DEL SITO

GESTIONE DEL SITO E PIANI:

7. MAPPA DEL SITO

Mappa

Fotografie aeree allegate

8. DIAPOSITIVE



Regione: Calabria

Codice sito: IT9310304

Superficie (ha): 28622

Denominazione: Alto Ionio Cosentino



Data di stampa: 29/11/2010

0 2 4 Km

Scala 1:250'000

Legenda

 sito IT9310304

 altri siti

Base cartografica: De Agostini 1:250'000





Regione: Calabria

Codice sito: IT9320100

Superficie (ha): 75

Denominazione: Dune di Marinella

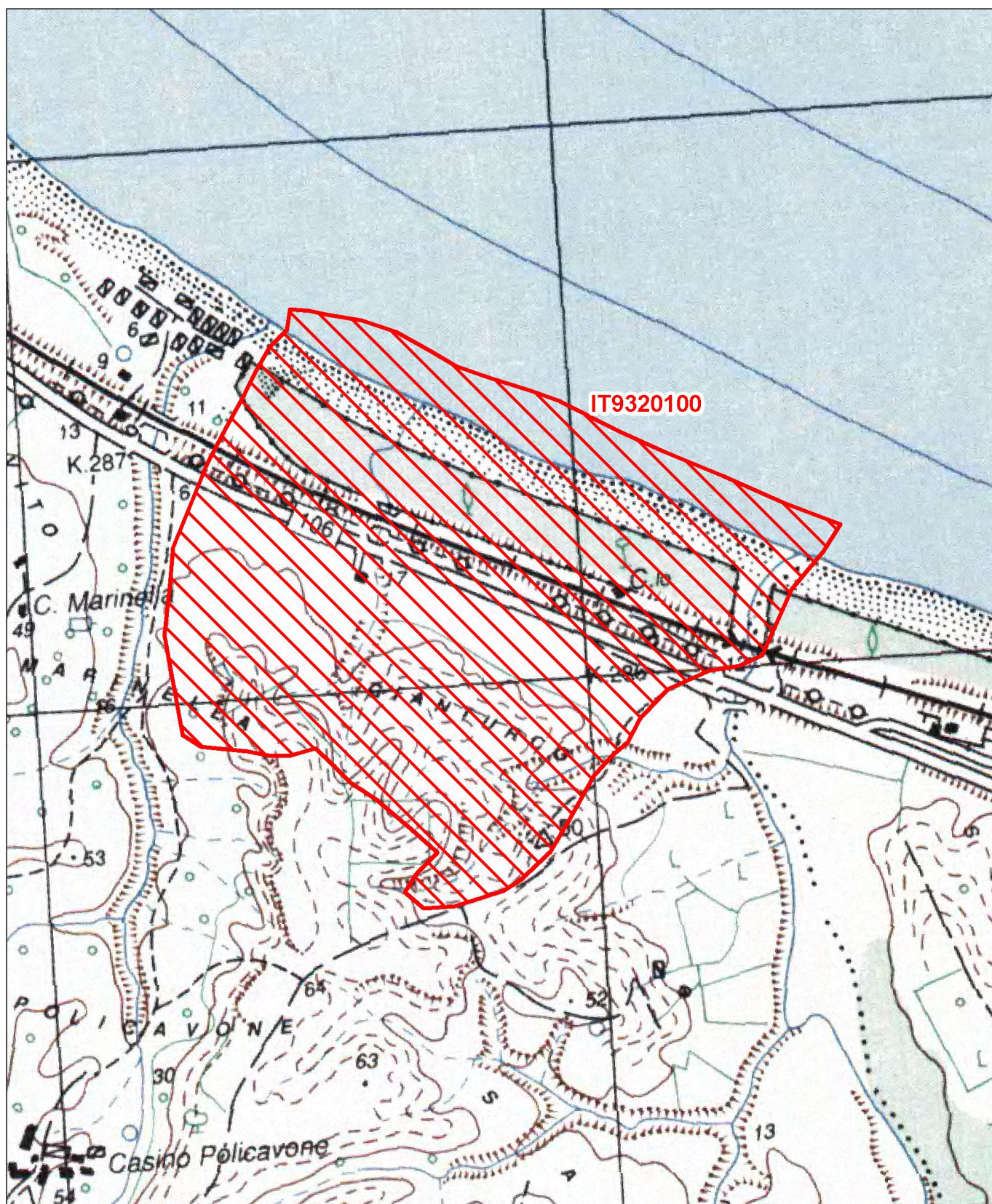

Data di stampa: 30/11/2010

0 0.1 0.2 Km

Scala 1:10'000

Legenda

 sito IT9320100

 altri siti

Base cartografica: IGM 1:25'000

