

PARTICOLARE A
Scala 1:4.000

Localizzazione Geografica Impianto

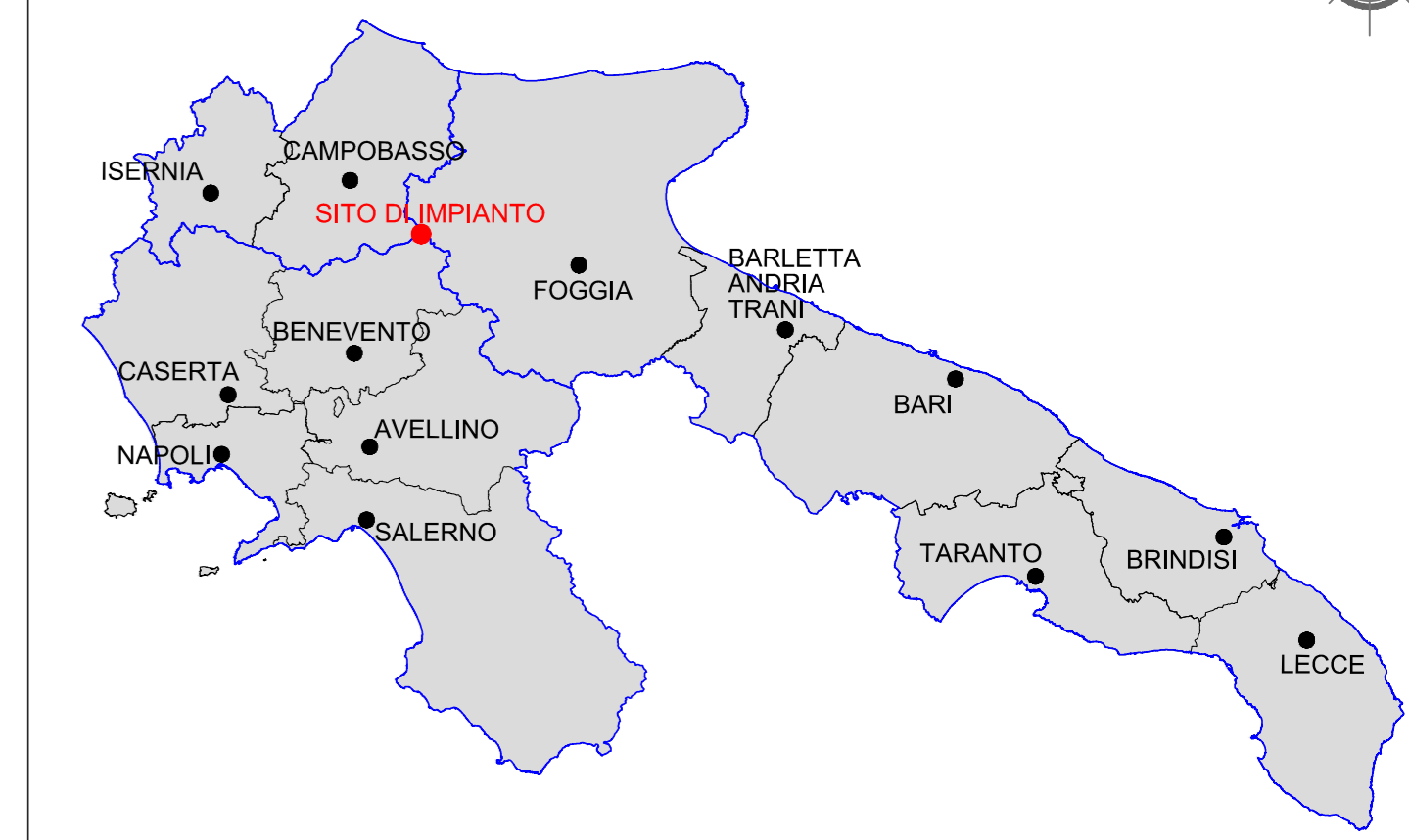

Legenda

- Limite foglio catastale
- Cavidotto
- Area di consegna utente
- Aerogeneratore: Fondazione, Piazzola definitiva, Sorvelo
- Piazzola temporanea
- Area di Scavo
- Area di Riporto
- Viabilità esistente
- Viabilità esistente da adeguare
- Adeguamenti temporanei alla viabilità
- Nuova viabilità
- P.le in asservimento

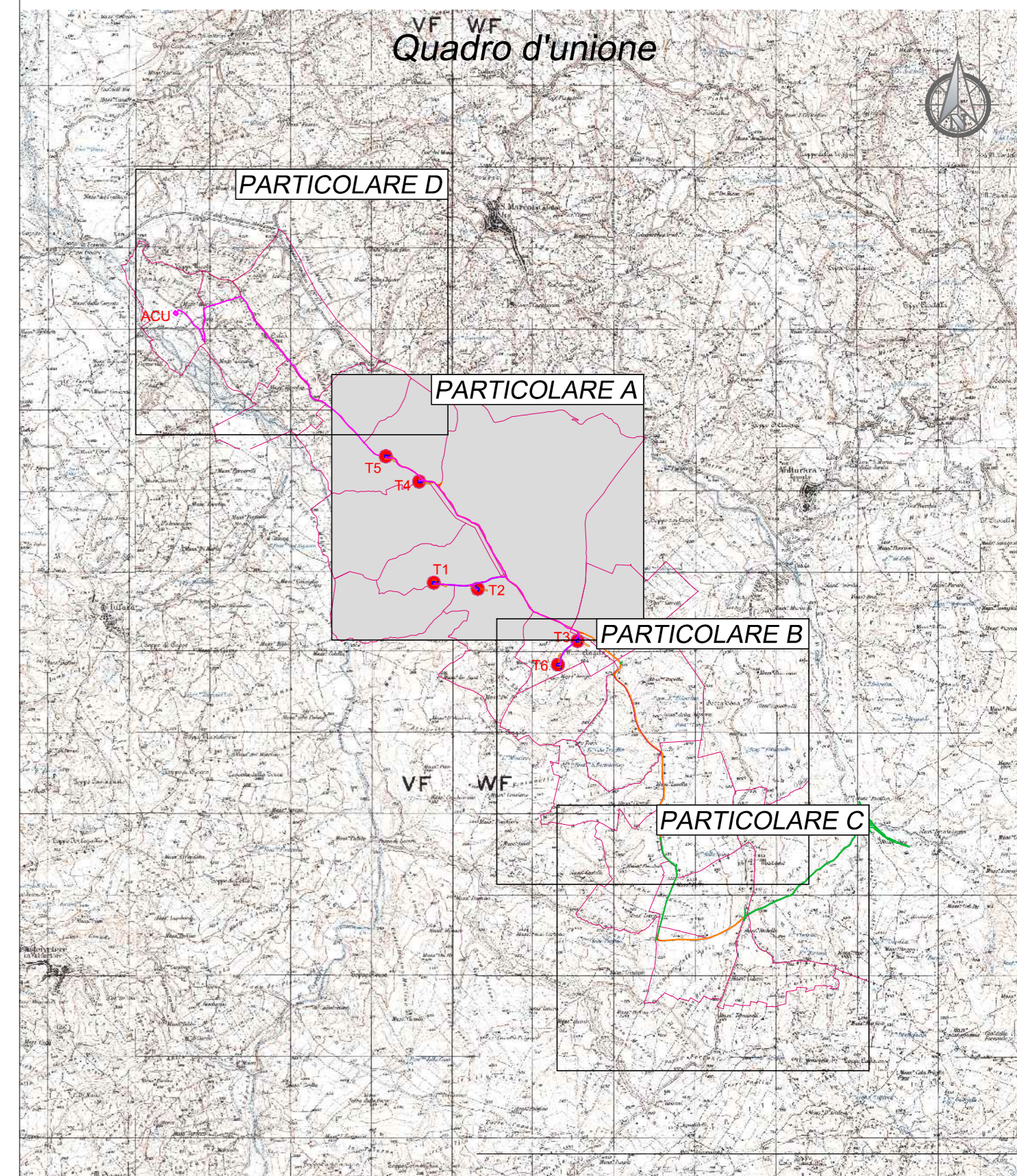

REGIONI MOLISE, CAMPANIA E PUGLIA
 Province di Campobasso, Benevento e Foggia
COMUNE DI TUFARA, SAN BARTOLOMEO IN GALDO E SAN MARCO LA CATOLA



1	EMMISSIONE PER ENTI ESTERNI	28/03/22	ANTEX	FURNO C.	MASTASI A.
0	EMMISSIONE PER COMMENTI	17/03/22	ANTEX	FURNO C.	MASTASI A.
REV:	DESCRIZIONE	DATA	REDATTO	CONTROL.	APPROV.

Contribuente:

WIND 2 ENERGY ITALY SRL

Sede legale in Corso Salaria, 2/02, 13054, Monteliveto (CN)
 Partita IVA: 0394500041 - PEC: wind2energy@pec.it

Progetto:

PARCO EOLICO DI "TUFARA"

Integratore/Responsabile Tecnico:
Dot. Ing. Cesare Furno
 Ordine degli Ingegneri della Provincia di Catanzaro n° 6130 sez. A

Titolo:

INQUADRAMENTO IMPIANTO EOLICO SU CASTALE
 PARTICOLARE A

Scala: 1:4.000 Nome file/FILE: C21024505-PD-PL-05-01 Allegato: 1/4 Foglio: AO Livello: **DEFINITIVO**

Il presente documento è di proprietà della ANTEX GROUP s.p.a.
 È vietata la ristampa o l'uso non autorizzato senza il permesso scritto dell'autore.
 Le società della ANTEX GROUP s.p.a. sono iscritte al Registro Imprese di Catanzaro n° 0394500041 e al Registro Imprese di Catanzaro n° 0394500041.

Fg 25 San Marco La Catola

Fg 26 San Marco La Catola

Fg 29 San Marco La Catola

Fg 17 Tufara

Fg 18 Tufara

Fg 1 San Bartolomeo In Galdo

Fg 2 San Bartolomeo In Galdo

Fg 3 San Bartolomeo In Galdo

Fg 15 Volturara Appula

Fg 10 Tufara

T5

T4

T1

T2

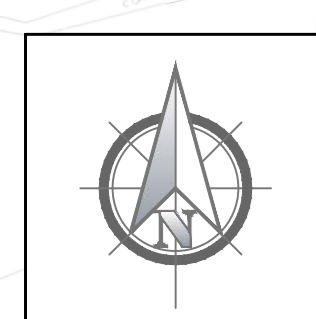

PARTICOLARE B
Scala 1:4.000

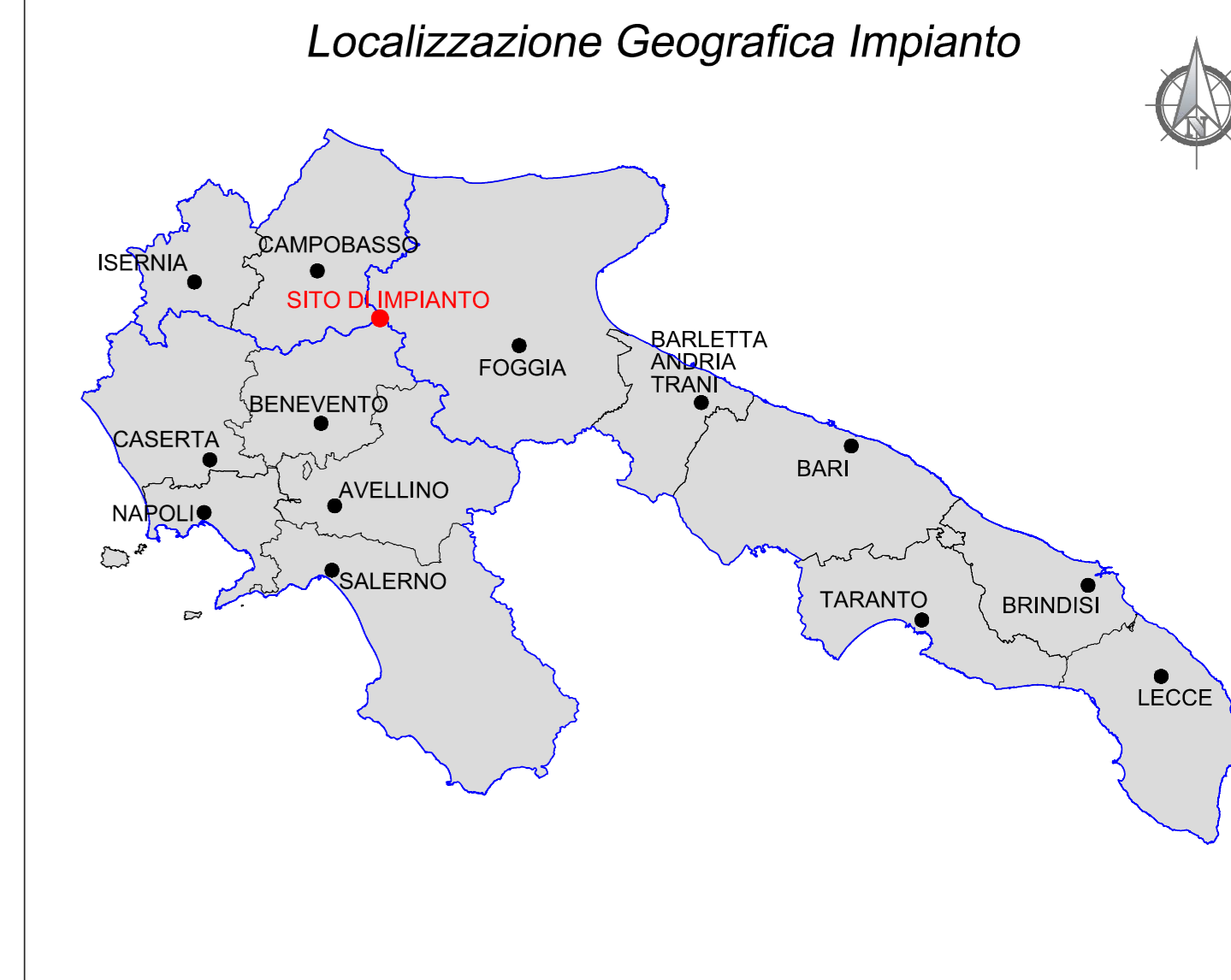

Legenda

- Limite foglio catastale
- Caviddotto
- Area di consegna utente
- Aerogeneratore: Fondazione, Piazzola definitiva, Sorvolo
- Piazzola temporanea
- Area di Scavo
- Area di Riporto
- Viabilità esistente
- Adeguamenti temporanei alla viabilità
- Nuova viabilità
- P.le in asservimento

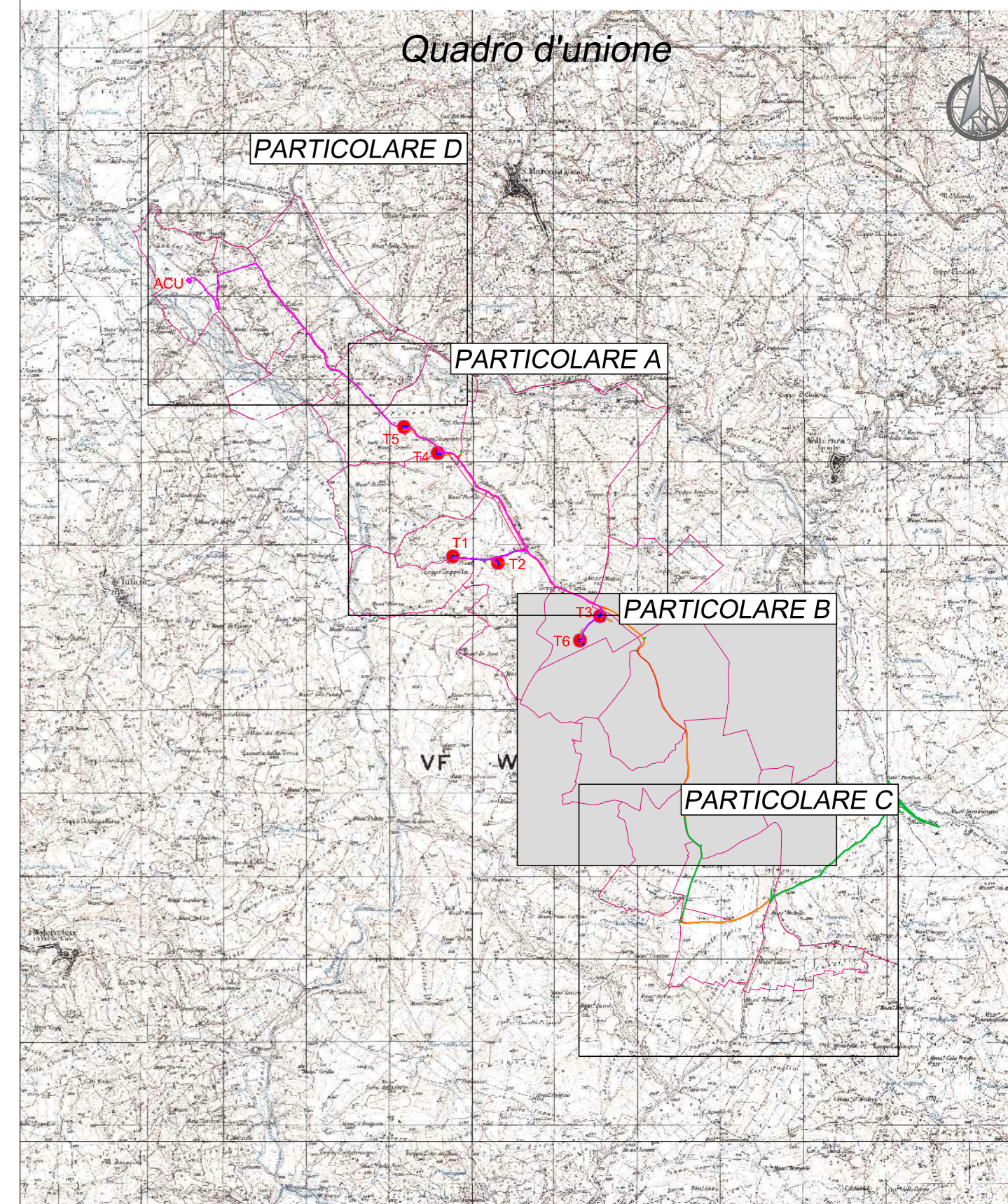

REGIONI MOLISE, CAMPANIA E PUGLIA
 Province di Campobasso, Benevento e Foggia
COMUNE DI TUFARA, SAN BARTOLOMEO IN GALDO E SAN MARCO LA CATOLA



1	EMISSIONE PER ENTI ESTERNI	28/03/22	ANTEX	FURNO C.	MASTASI A.
0	EMISSIONE PER COMMENTI	17/03/22	ANTEX	FURNO C.	MASTASI A.
REV.	DESCRIZIONE	DATA	REDATTO	CONTROL.	APPROV.

Comitente:
WIND 2 ENERGY ITALY SRL
 Sede legale in Corso Salaria, 2/CD, 13054, Mondovì (CN)
 Partita IVA: 03945600041 - PEC: wind2energy@pec.it
 Società di Progettazione: **Wind 2 Energy Italy s.r.l.** *Ingegneria & Innovazione*

Progetto:
PARCO EOLICO DI "TUFARA"
 Dott. Ing. Cesare Furno
 Ordine degli Ingegneri della Provincia di Catanzaro n° 6130 sez. A

Intervento:
INQUADRAMENTO IMPIANTO EOLICO SU CASTALE PARTICOLARE B

Scala: 1:4.000 Nome file: C21024505-PD-PL-05-01 Alzevole: 2/4 Foglio: AO Livello: **DEFINITIVO**

Il presente documento è di proprietà della ANTEX GROUP s.p.a. È vietata la ristampa o l'uso non autorizzato senza il permesso scritto della società. Le società della ANTEX GROUP s.p.a. sono iscritte al Registro Imprese di Catanzaro n° 10130/0001.

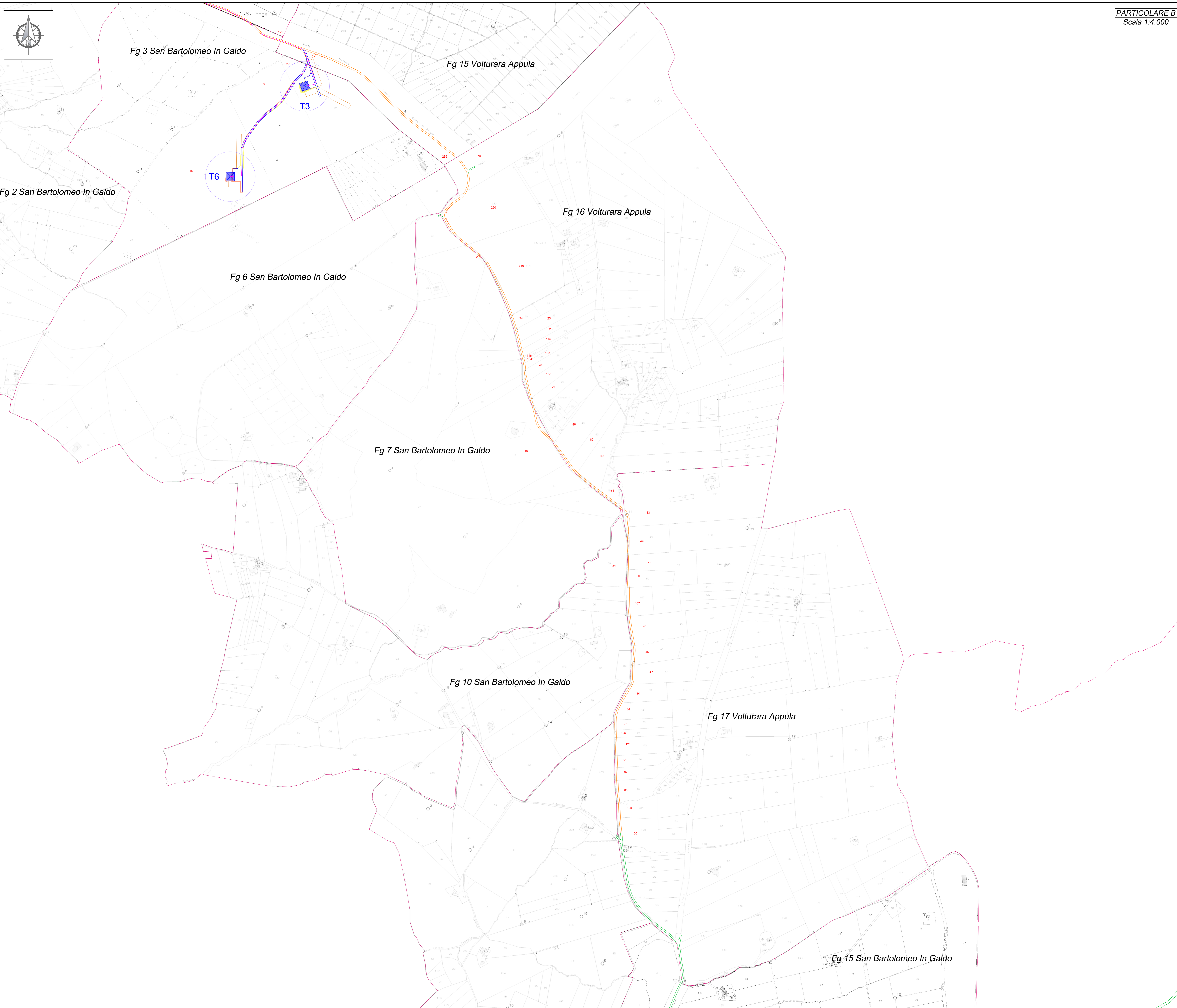

Fg 2 San Bartolomeo In Galdo

Fg 3 San Bartolomeo In Galdo

Fg 15 Volturara Appula

Fg 16 Volturara Appula

Fg 6 San Bartolomeo In Galdo

Fg 7 San Bartolomeo In Galdo

Fg 10 San Bartolomeo In Galdo

Fg 17 Volturara Appula

Fg 15 San Bartolomeo In Galdo

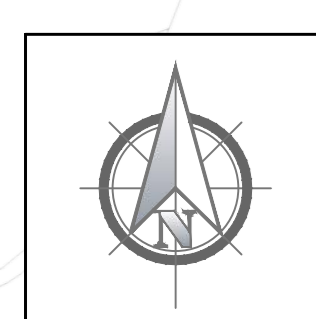

Fg 10 San Bartolomeo In Galdo

PARTICOLARE C
Scala 1:4.000

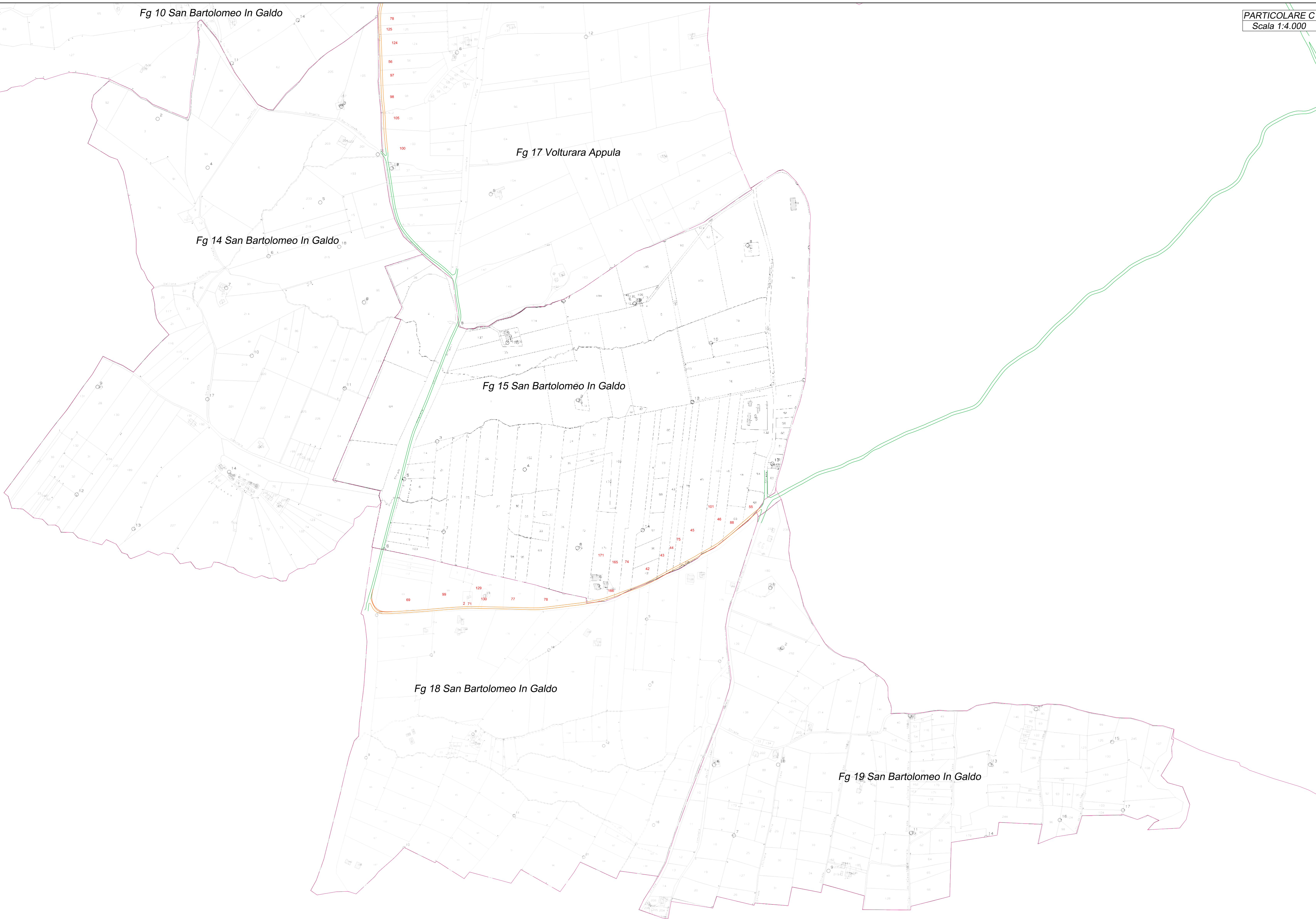

Localizzazione Geografica Impianto

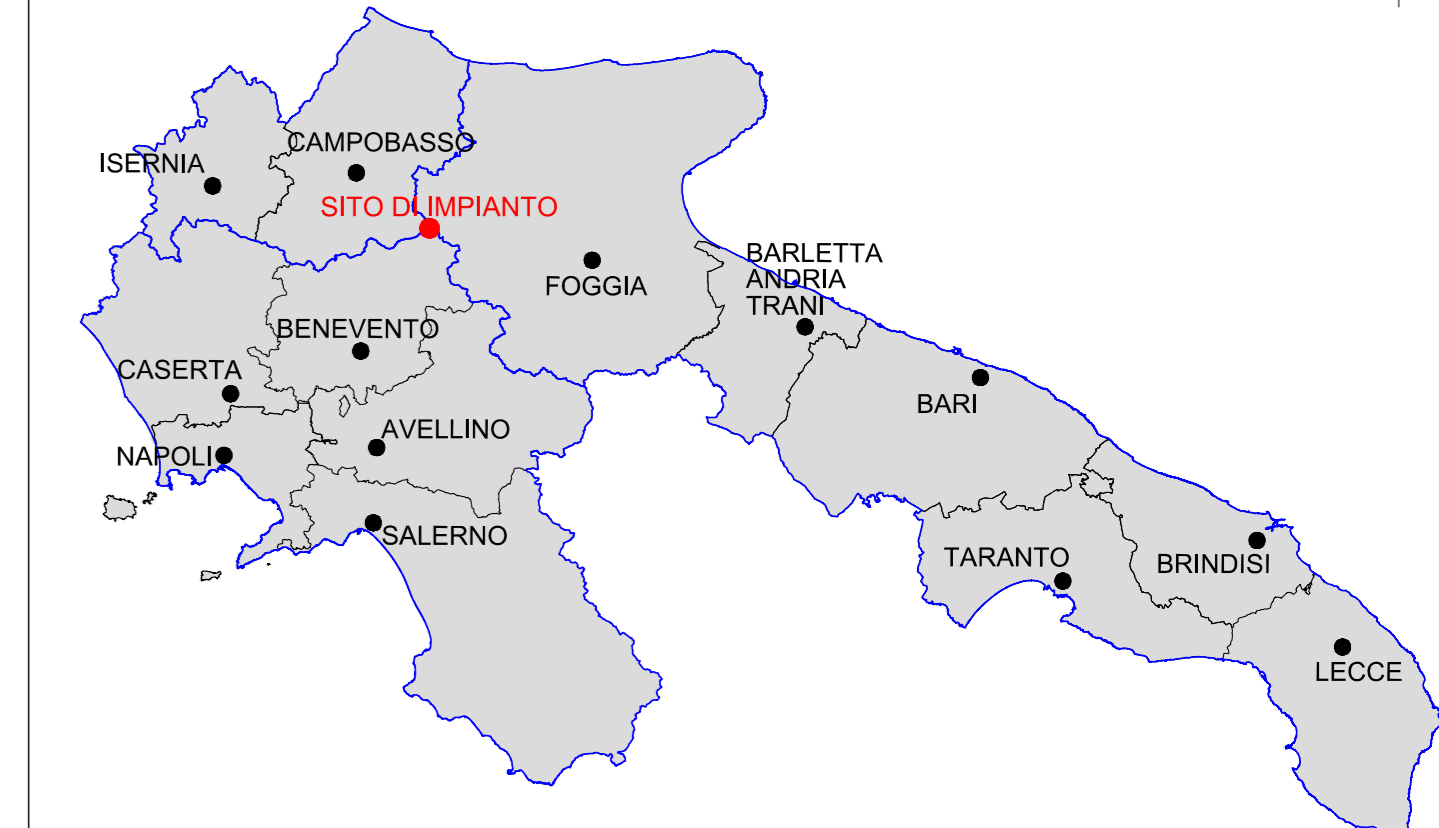

Legenda

- Limite foglio catastale
- Caviodotto
- Area di consegna utente
- Aerogeneratore: Fondazione, Piazzola definitiva, Sorvolto
- Piazzola temporanea
- Area di Scavo
- Area di Riporto
- Viabilità esistente
- Viabilità esistente da adeguare
- Adeguamenti temporanei alla viabilità
- Nuova viabilità
- xxx Pile in asservimento

Quadro d'unione

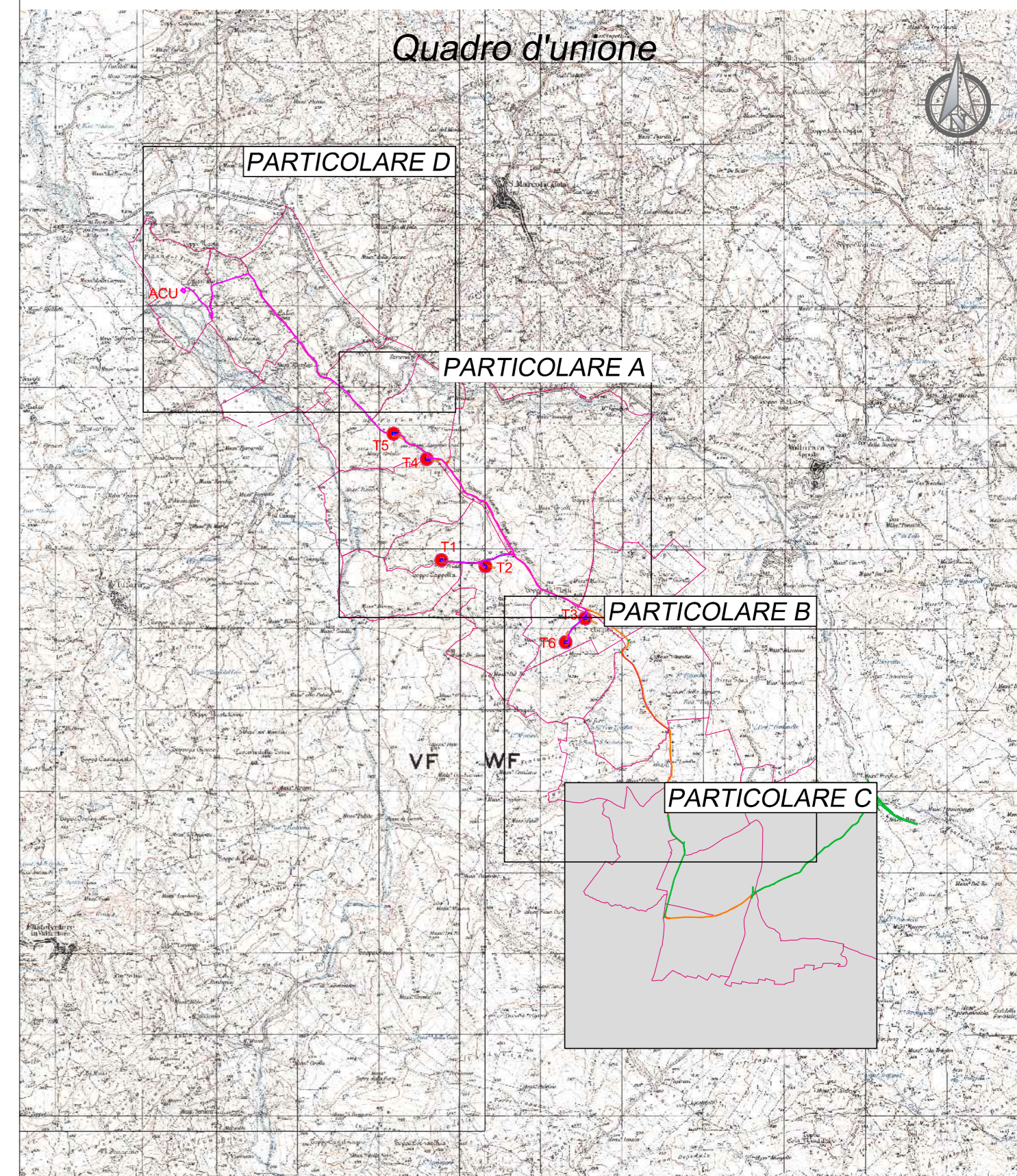

REGIONI MOLISE, CAMPANIA E PUGLIA
 Province di Campobasso, Benevento e Foggia
COMUNE DI TUFARA, SAN BARTOLOMEO IN GALDO E SAN MARCO LA CATOLA



1	EMMISSIONE PER ENTI ESTERNI	28/03/22	ANTEX	FERRIO C.	MASTASI A.
0	EMMISSIONE PER COMMENTI	17/03/22	ANTEX	FERRIO C.	MASTASI A.
REV:	DESCRIZIONE	DATA	REDATTO	CONTROL.	APPROV.

Comititante:
WIND 2 ENERGY ITALY SRL

Sede legale in Corso Salaria, 2/CD, 13054, Mondovì (CN)
 Partita IVA: 0394500041 - PEC: wind2energy@pec.it

Progetto:
PARCO EOLICO DI "TUFARA"

Intervento:
 INQUADRAMENTO IMPIANTO EOLICO SU CASTALE
 PARTICOLARE C

Scale: 1:4.000 Nome file: C21024505-PD-PL-05-01 Alzeig: 3/4 Foglio: AO Livello: **DEFINITIVO**

Progettista:
 Dott. Ing. Cesare Furno
 Ordine degli Ingegneri della Provincia di Catania n° 6130 sez. A

Il presente documento è di proprietà della ANTEX GROUP s.p.a.
 È vietata la ristampa o l'uso senza il permesso scritto della suddetta.
 Le società sono i propri diritti e segni di legge.

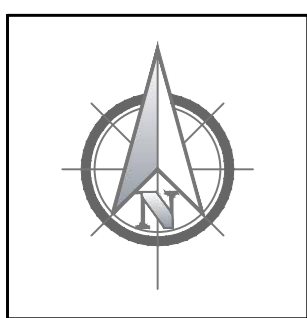

Legenda

- Limite foglio catastale
- Caviodotto
- Area di consegna utente
- Aerogeneratore: Fondazione, Piazzola definitiva, Sorvolto
- Piazzola temporanea
- Area di Scavo
- Area di Riporto
- Viabilità esistente
- Viabilità esistente da adeguare
- Adeguamenti temporanei alla viabilità
- Nuova viabilità
- xxx Pile in asservimento

Quadro d'unione

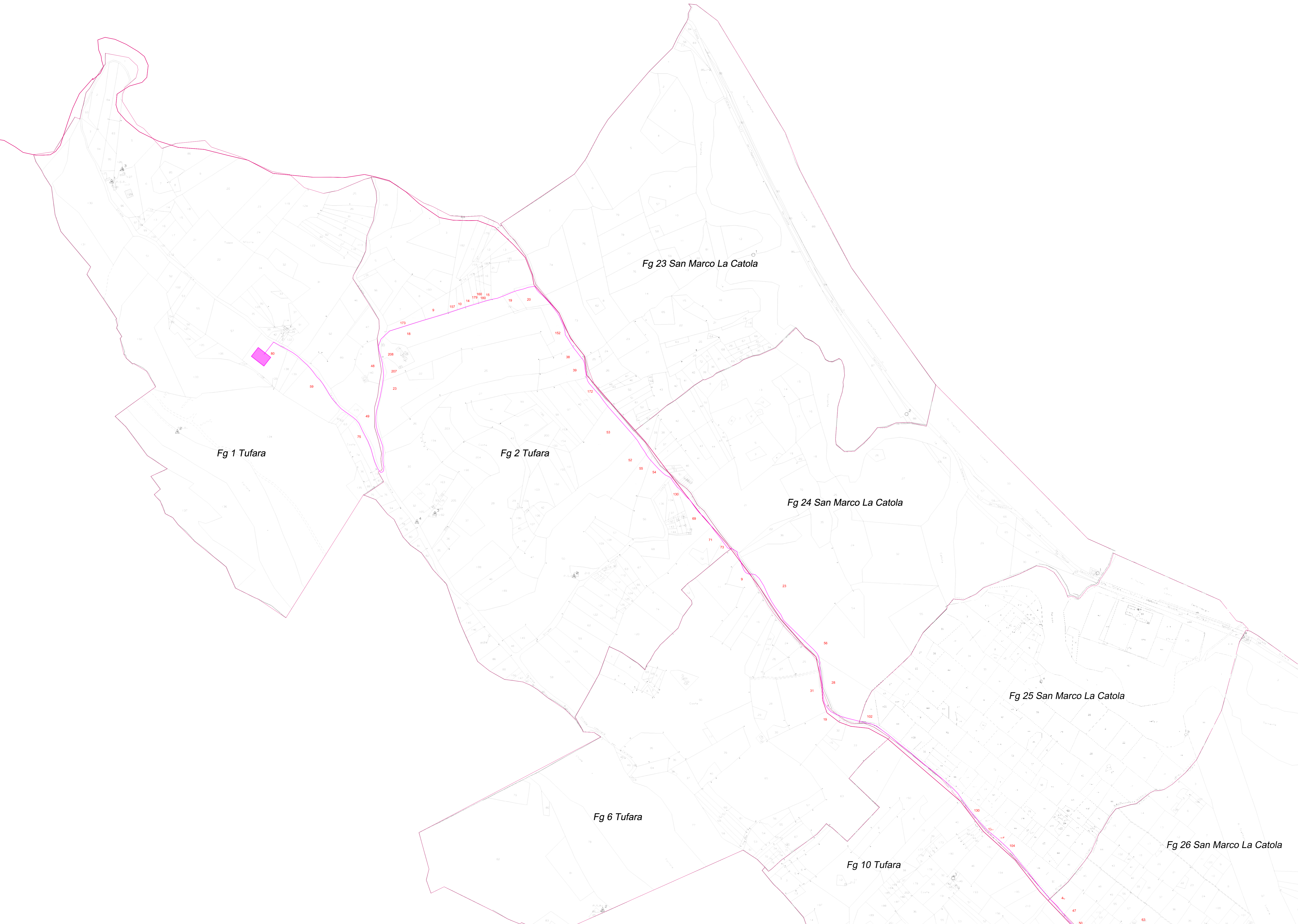
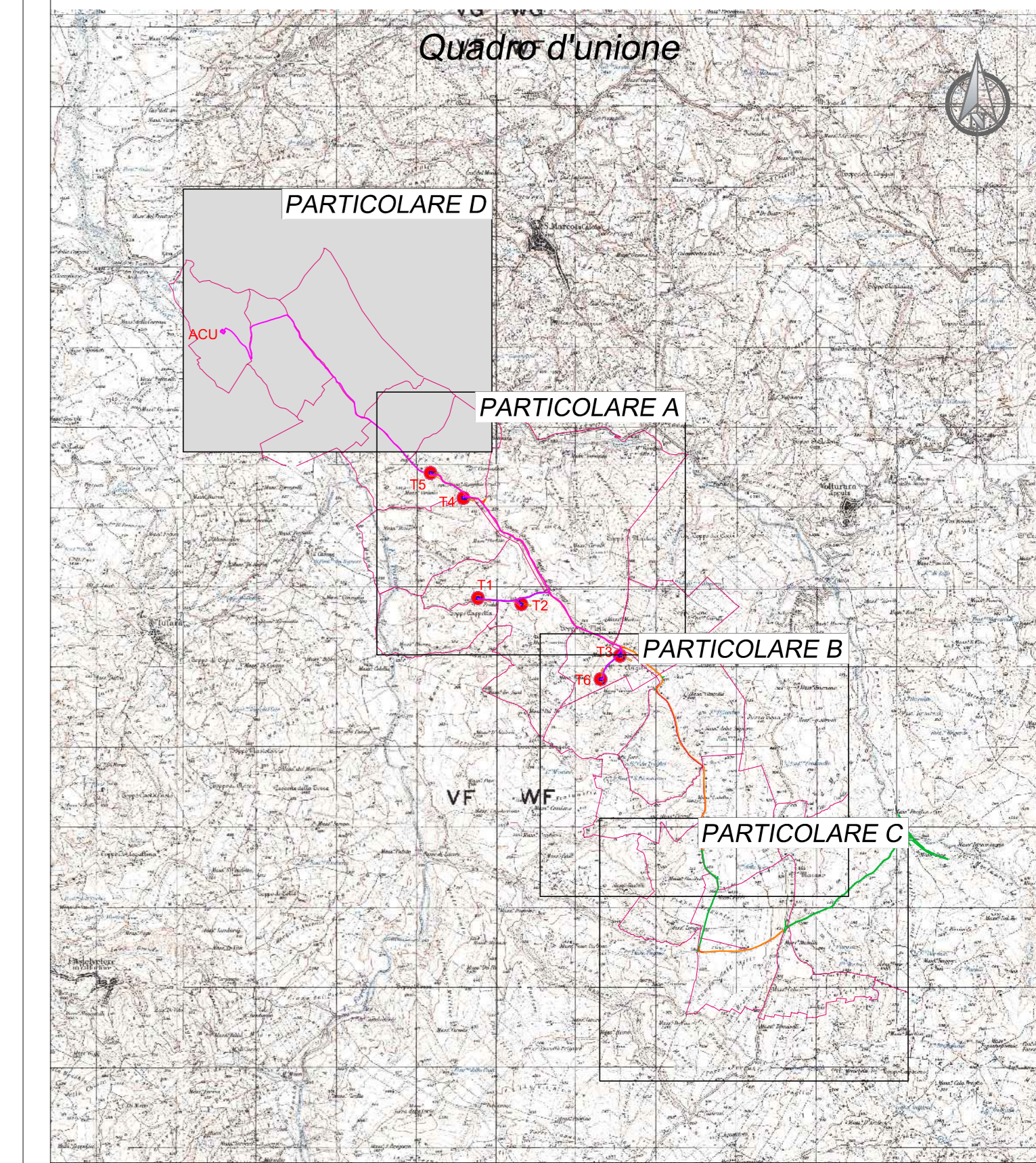

REGIONI MOLISE, CAMPANIA E PUGLIA
Province di Campobasso, Benevento e Foggia
COMUNE DI TUFARA, SAN BARTOLOMEO IN GALDO E SAN MARCO LA CATOLA



1	EMMISSIONE PER ENTI ESTERNI	28/03/22	ANTEX	FERRIO C.	MASTASI A.
0	EMMISSIONE PER COMMENTI	17/03/22	ANTEX	FERRIO C.	MASTASI A.
REV:	DESCRIZIONE	DATA	REDATTO	CONTROL.	APPROV.

Comititante:
WIND 2 ENERGY ITALY SRL
Sede legale in Corso Salaria, 2/02, 13054, Mondovì (CN)
Partita IVA: 0394500041 - PEC: wind2energy@pec.it
Società di Progettazione: **Wind 2 Energy Italy s.r.l.** *Ingegneria di Innovazione*

Progetto: **PARCO EOLICO DI "TUFARA"**
Progettato da: **Dot. Ing. Cesare Furno**
Ordine degli Ingegneri della Provincia di Caserta n° 6130 sez. A

Titolo: **INQUADRAMENTO IMPIANTO EOLICO SU CATALE PARTICOLARE D**

Scala: 1:4.000 Nome file: C21024505-PD-PL-05-01 Allegato: 4/4 Foglio: AO Livello: **DEFINITIVO**

Il presente documento è di proprietà della ANTEX GROUP s.p.a. È vietata la ristampa o l'uso non autorizzato senza il permesso scritto della società. Le società sono i propri diritti e i segni di legge.