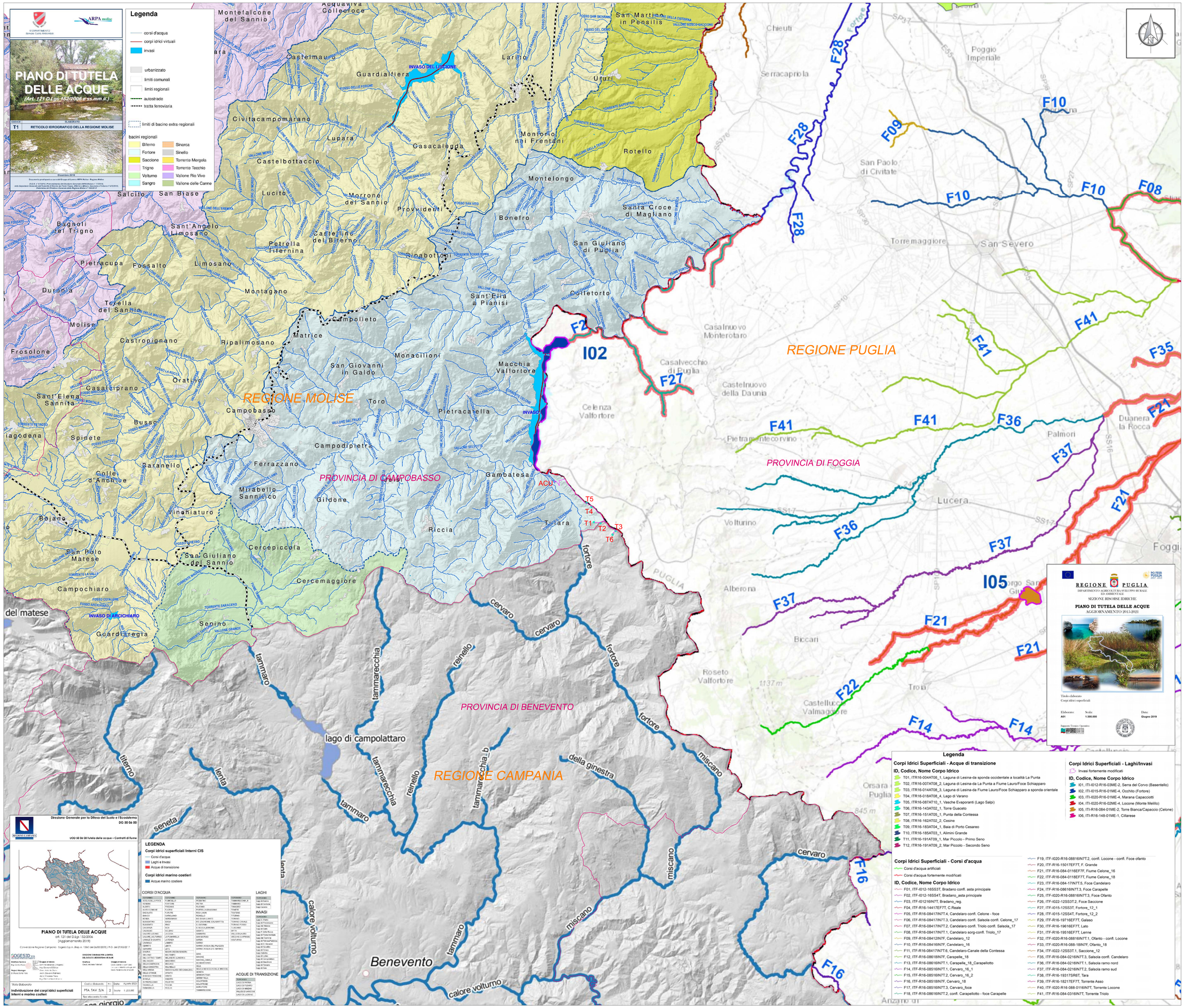

Localizzazione Geografica Impianto

Legenda

- Confini regionali
- Confini provinciali
- Cavidotto
- Area di consegna utente (ACU)
- Aerogeneratore

Fonte IGM 25K: http://www.pcn.minambiente.it/mattm/servizio-wms/
Fonte Molise: Piano di Tutela delle Acque, elaborato T1 - Reticolo Idrografico della
Fonte Italiana: Piano di Tutela delle Acque, elaborato PTA_TAV_5/A - Individuazione dei corpi idrici superficiali interni e marino costieri
Fonte Puglia: Piano di Tutela delle Acque, elaborato A01 - Corpi idrici superficiali

REGIONI MOLISE, CAMPANIA E PUGLIA

Province di Campobasso, Benevento e Foggia

COMUNE DI TUFARA, SAN BARTOLOMEO IN GALDO E SAN MARCO LA CATOLA

Furno Cesare
Ordine degli Ingegneri della Provincia di Catania
Ingegnere
31.04.2022
09:09:11
CF:FRNCSR80T01C351Z

REV.	DESCRIZIONE	DATA	REDATTO	CONTROL.	APPROV.
1	EMISSIONE PER ENTI ESTERNI	28/03/22	ANTEX	FURNO C.	NASTASI A.
0	EMISSIONE PER COMMENTI	11/03/22	ANTEX	FURNO C.	NASTASI A.

Committente:

WIND 2 ENERGY ITALY SRL

Sede legale in Corso Statuto, 2/C, 12084, Mondovì (CN)
Partita I.V.A. 03945600241 – PEC: wind2energyitalyser@pec.it

Società di Progettazione:

Antex group

Ingegneria & Innovazione

Via Jonica, 16 – Loc. Belvedere – 96100 Siracusa (SR) Tel. 0931.1663409
web: www.antexgroup.it e-mail: info@antexgroup.it

Progetto:

PARCO EOLICO DI "TUFARA"

Progettista/Resp. Tecnico:

Dott. Ing. Cesare Furno
Ordine degli Ingegneri della Provincia di Catania n° 6130 sez. A

Titolo:

INQUADRAMENTO IMPIANTO EOLICO SU PIANO DI TUTELA DELLE ACQUE (PTA) SUPERFICIALI DELLE REGIONI CAMPANIA, MOLISE E PUGLIA

Scala:	Nome DIS./FILE:	Allegato:	F.to:	Livello:
1:100.000	C21024505–VA–PL–13.1–01	1/1	A0	DEFINITIVO

Il presente documento è di proprietà della ANTEX GROUP srl.
E' vietata la comunicazione a terzi o la riproduzione senza il preventivo permesso scritto della suddetta.
Le società fanno i propri diritti a rigore di Legge.

Firma digitale ai sensi del D.Lgs. 82/2005 e ss.mm.ii.