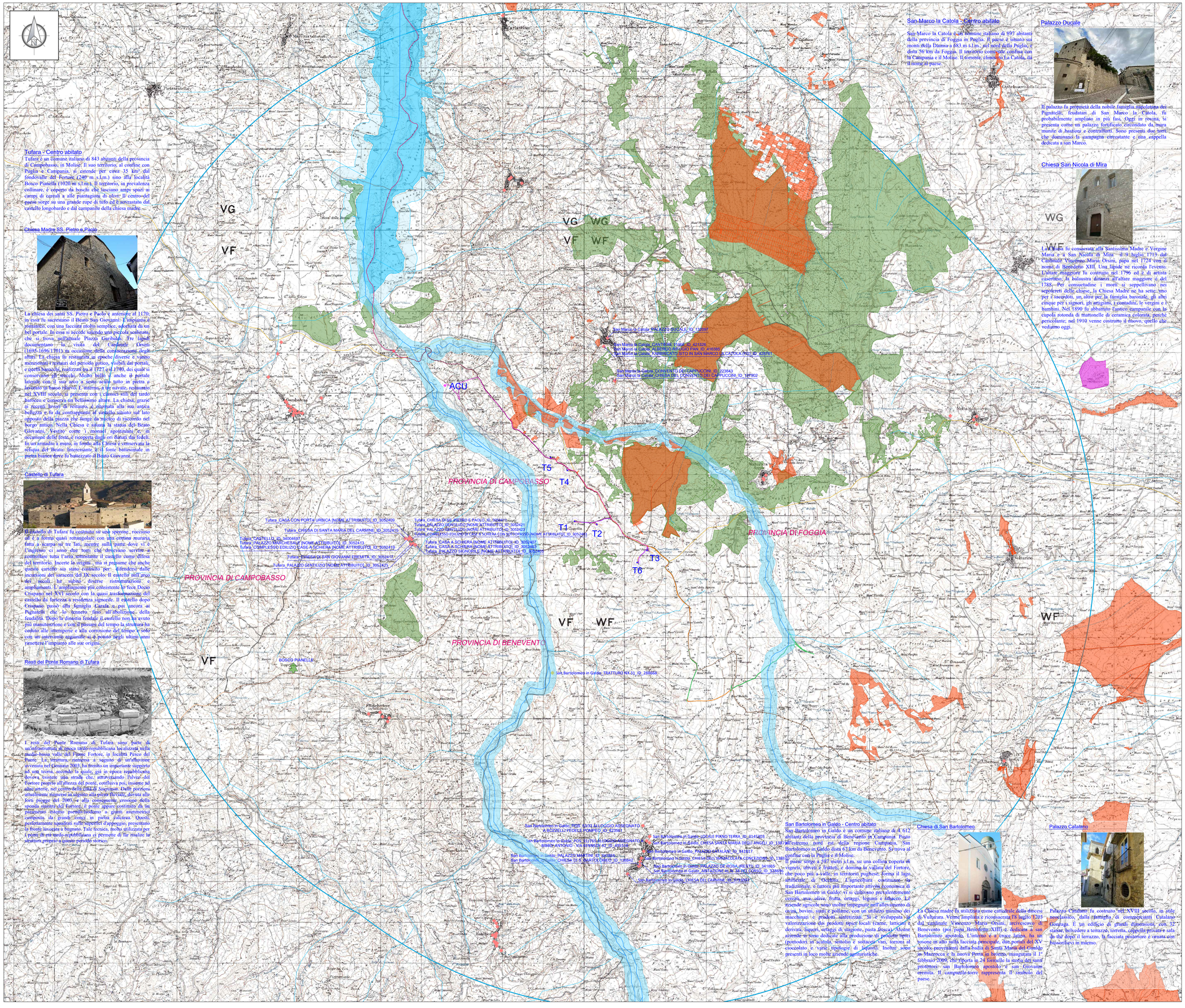

Localizzazione Geografica Impianto

Legenda

- Confini regionali
- Confini provinciali
- Confini comunali
- Aerogeneratore: Fondazione, Piazzola definitiva, Sorvolo
- Piazzola temporanea
- Viabilità esistente
- Viabilità esisistente da adeguare
- Adeguamenti temporanei alla viabilità
- Nuova viabilità
- Cavidotto MT
- Area Consegna Utente (ACU)

Vincoli in Rete:

- Vincoli in Rete Archeologici
- Vincoli in Rete Architettonici
- Vincoli in Rete Parchi e Giardini

LEGENDA DEI VINCOLI

- Art. 142 - D.Lgs. n.42/2004, lettera b) i territori contermini ai laghi compresi in una fascia della profondità di 300 metri dalla linea di battigia, anche per i territori elevati sui laghi;
- Art. 142 - D.Lgs. n.42/2004, lettera c) i fiumi, i torrenti, i corsi d'acqua iscritti negli elenchi previsti dal testo unico delle disposizioni di legge sulle acque ed impianti elettrici, approvato con regio decreto 11 dicembre 1933, n. 1775, e le relative sponde o piedi degli argini per una fascia di 150 metri ciascuna;
- Art. 142 - D.Lgs. n.42/2004, lettera g) i territori coperti da foreste e da boschi, ancorché percorsi o danneggiati dal fuoco, e quelli sottoposti a vincolo di rimboschimento, come definiti dall'articolo 2, commi 2 e 6, del decreto legislativo 18 maggio 2001, n. 227 (norma abrogata, ora il riferimento è agli articoli 3 e 4 del decreto legislativo n. 34 del 2018);
- Art. 142 - D.Lgs. n.42/2004, lettera h) le aree assegnate alle università agrarie e le zone gravate da usi civici;
- Art. 142 - D.Lgs. n.42/2004, lettera m) le zone di interesse archeologico;
- Tratturo
- Reticolo idrografico (Fonte Geoportale Nazionale http://wms.pcn.minambiente.it)
- Area boscata di notevole valore naturalistico (NON VINCOLATA)

REGIONI MOLISE, CAMPANIA E PUGLIA

Province di Campobasso, Benevento e Foggia

COMUNE DI TUFARA, SAN BARTOLOMEO IN GALDO E SAN MARCO LA CATOLA

Turno Cesare Fumo Ordine degli Ingegneri della Provincia di Catania Ingegnere 15.04.2022 09:09:00 GMT+00:00

REV.	DESCRIZIONE	DATA	REDATTO	CONTROL.	APPROV.
1	EMISSIONE PER ENTI ESTERNI	28/03/2022	ANTEX	FURNO C.	NASTASI A.
0	EMISSIONE PER COMMENTI	11/03/2022	ANTEX	FURNO C.	NASTASI A.

Committente:

WIND 2 ENERGY ITALY SRL

Sede legale in Corso Statuto, 2/C, 12084, Mondovì (CN)
Partita I.V.A. 03945600041 – PEC: wind2energyitaly@pec.it

Wind 2 Energy Italy Srl

Società di Progettazione:

Ingegneria & Innovazione

Antex group

Via Jonica, 16 – Loc. Belvedere – 96100 Siracusa (SR) Tel. 0931.1663409
web: www.antexgroup.it e-mail: info@antexgroup.it

Progetto:

PARCO EOLICO DI "TUFARA"

Progettista/Resp. Tecnico:

Dott. Ing. Cesare Fumo
Ordine degli Ingegneri della Provincia di Catania
n° 6130 sez. A

Titolo:

INSERIMENTO PAESAGGISTICO – COMUNI DI TUFARA E SAN BARTOLOMEO IN GALDO

Scala:	Nome DIS./FILE	Allegato:	F.to:	Livello:
1:30.000	C21024S05-VA-EA-2.2-01	1/1	A0	DEFINITIVO

Il presente documento è di proprietà della ANTEX GROUP srl.
E' vietata la comunicazione a terzi e la riproduzione senza il preventivo permesso scritto della suddetta.
La società tutela i propri diritti a rigore di Legge.