

PUNTO DI RIPRESA F - "CASTELLO DI VENOSA"

Dati identificativi Punto di ripresa

DESCRIZIONE: **Centro abitato di Venosa - Bene monumentale (Castello di Venosa)**

COMUNE: **Venosa** Coordinate WGS 84/U.T.M.: 40.961517°, 15.818591°

WTG DI PROGETTO VISIBILI: 0 di 9 DISTANZA DI SCATTO: 10,1 km



Ante operam

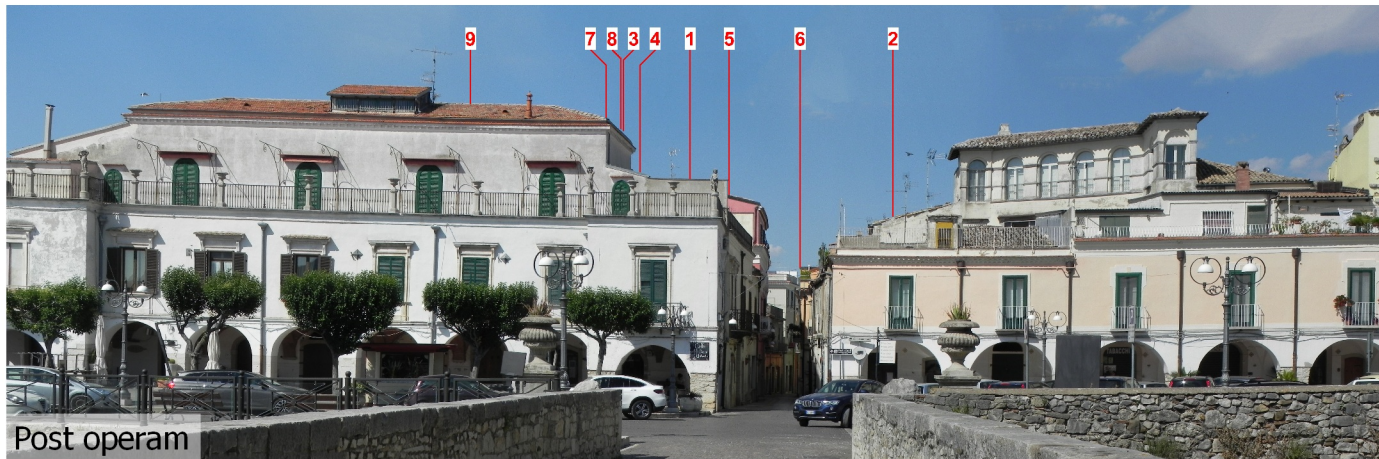

Post operam

NOTA:

Dal punto di ripresa fotografica F non c'è visibilità degli Aerogeneratori del parco eolico di progetto, degli Aerogeneratori degli impianti autorizzati, degli Aerogeneratori degli impianti in fase di autorizzazione e degli altri impianti già esistenti.

KEY MAP

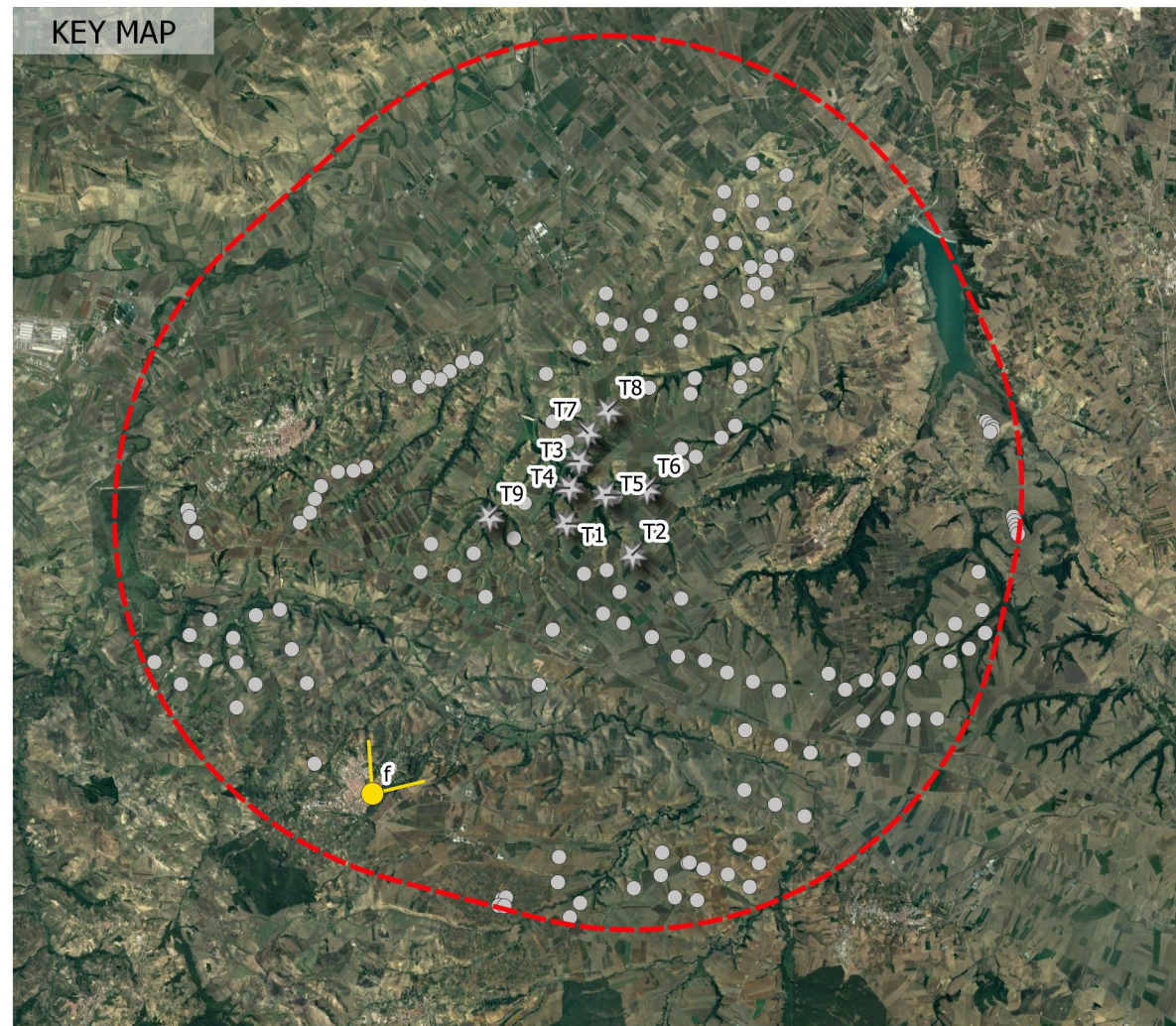

LEGENDA KEYMAP E FOTOINSERIMENTI

- Buffer sovralocale 10 km (50 x Htot)
- Aerogeneratori parco eolico di progetto non visibili
- Punto di ripresa fotografica
- Cono ottico
- WTG esistenti, autorizzati, in fase di autorizzazione e minieolico esistente non visibili

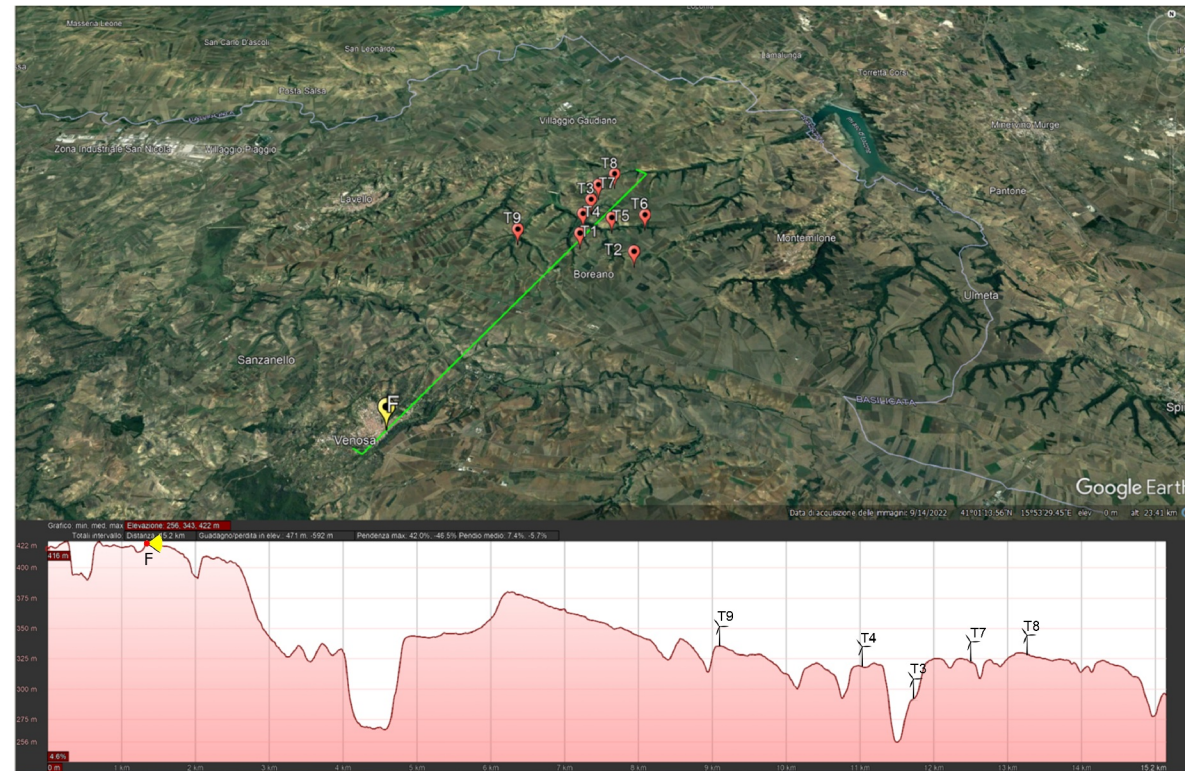

<p>Proponente</p> <p>Renexia S.p.a. Viale Abruzzo 410 66010 Chieti</p>		Validato
<p>Progettista</p> <p>F4 ingegneria srl Via Di Giura - Centro Direzionale - 85100 Potenza Tel: +39 0971 1944797 - Fax: +39 0971 55452 www.f4ingegneria.it - f4ingegneria@pec.it</p>		Verificato
<p>REGIONE BASILICATA PROVINCIA DI POTENZA COMUNI DI VENOSA E MOTE MILONE</p> <p>Progetto Definitivo per la realizzazione del parco eolico "CARPINIELLO" e relative opere connesse nei comuni di VENOSA E MONTE MILONE (PZ)</p>		Esaminato
<p>F0410CT06B_0629</p>		Verificato
<p>A.19.6 Fotoinsertimenti</p>		Redatto
<p>Data</p> <p>Gennaio 2023</p>		GMA
<p>Scala</p>		GDS
<p>Pagine</p> <p>6</p>		GDG