

PUNTO DI RIPRESA G - AREA ARCHEOLOGICA "LORETO" e "SITO PALEOLITICO DI NOTARCHIRICO"

Dati identificativi Punto di ripresa

DESCRIZIONE: **Area archeologica "Loreto" e "sito Paleolitico di Notarchirico"**

COMUNE: **Venosa** Coordinate WGS 84/U.T.M.: 40.963937°, 15.883761°

WTG DI PROGETTO VISIBILI: 9 di 9 DISTANZA DI SCATTO: 7,7 km



Ante operam

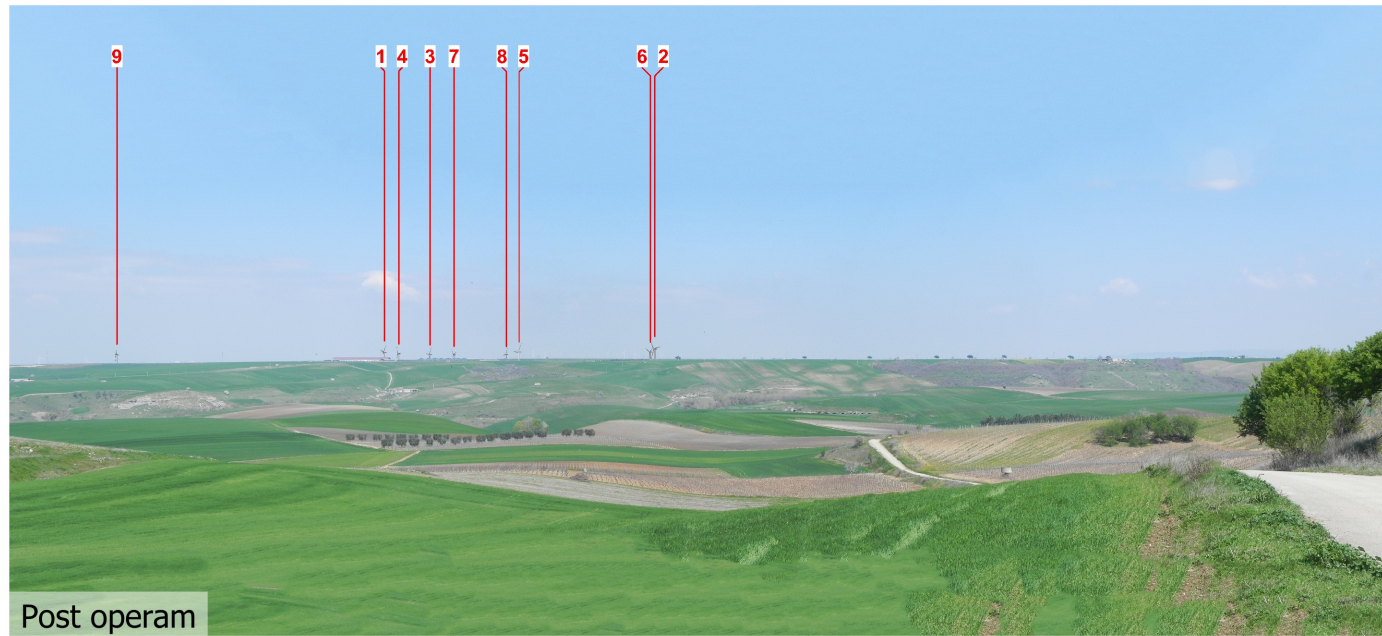

Post operam

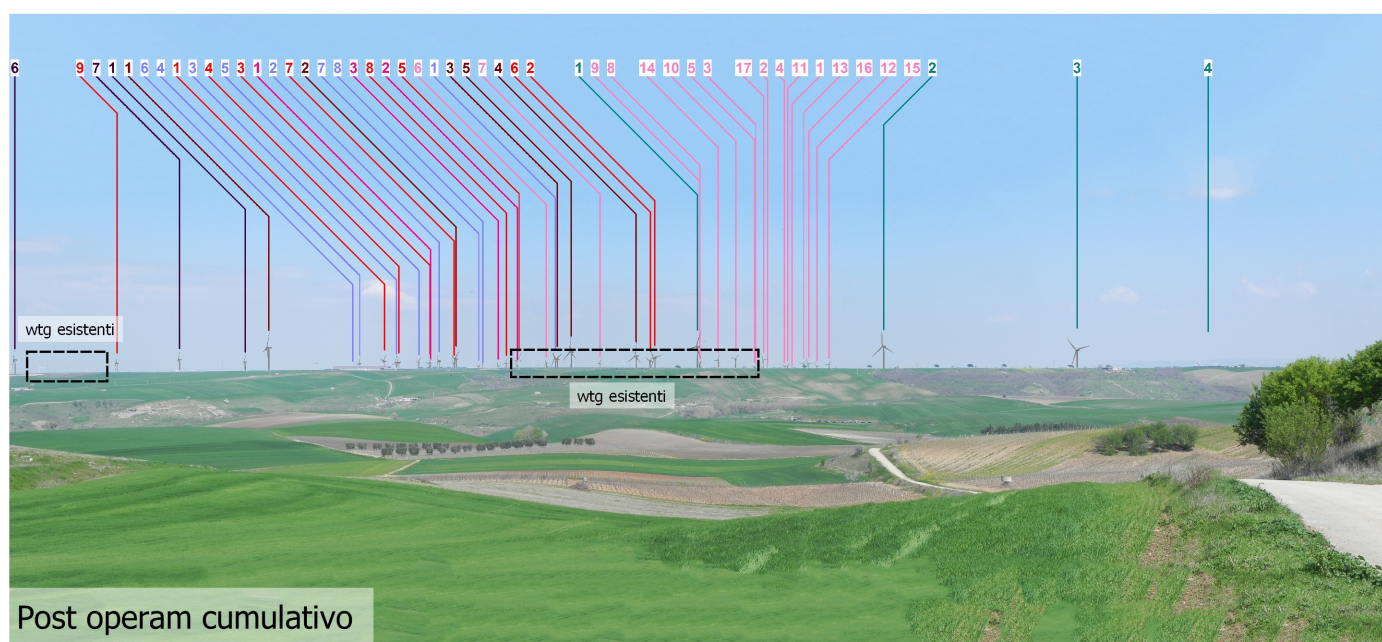

Post operam cumulativo

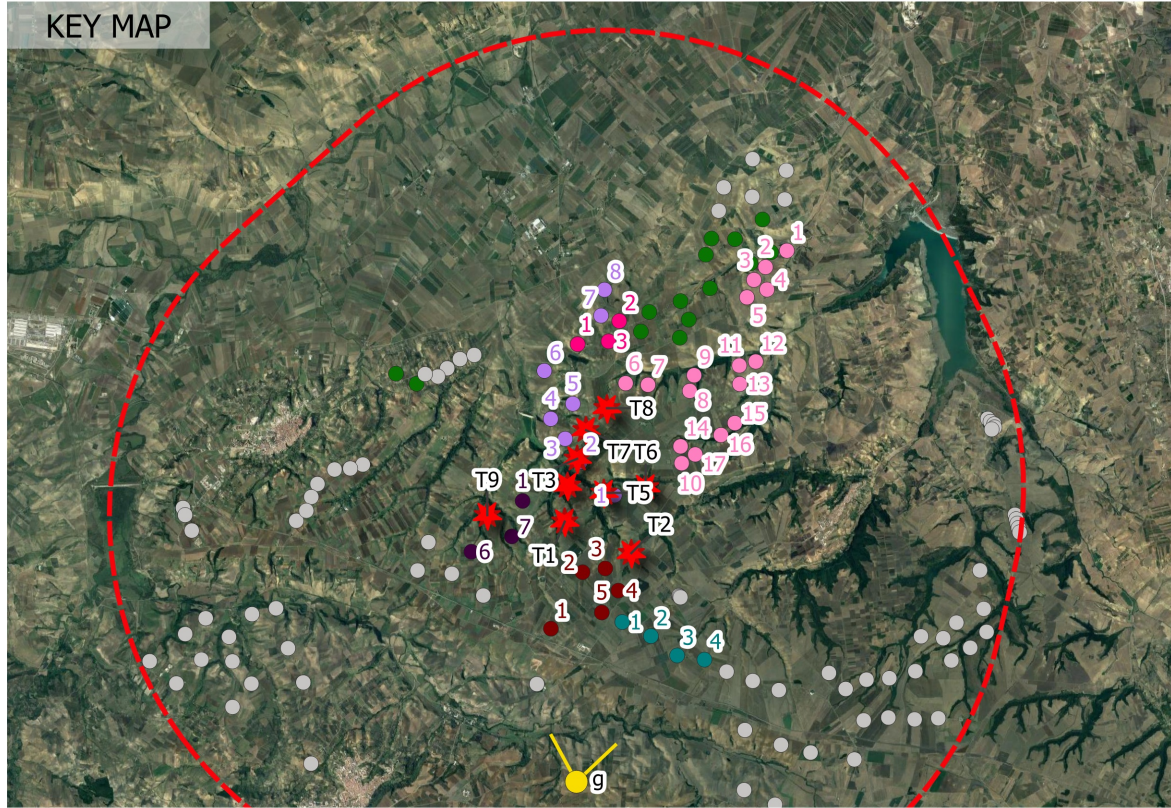

LEGENDA KEYMAP E FOTOINSERIMENTI

- Buffer sovralocale 10 km (50 x Htot)
- ★ Aerogeneratori parco eolico di progetto
- Punto di ripresa fotografica
- Cono ottico
- WTG parco eolico autorizzato Milonia S.r.l. (EogA_056)
- WTG parco eolico in fase di autorizzazione Winderg S.r.l. (EogP_022)
- WTG parco eolico in fase di autorizzazione Cogein Energy S.r.l. (EogP_034)
- WTG parco eolico in fase di autorizzazione ABEI Energy
- WTG parco eolico in fase di autorizzazione EDP Renewables Italia Holding s.r.l (EogP_011)
- WTG parco eolico in fase di autorizzazione Millek S.r.l. (EogP_026)
- WTG esistenti visibili
- WTG esistenti, autorizzati, in fase di autorizzazione e minieolico esistente non visibili

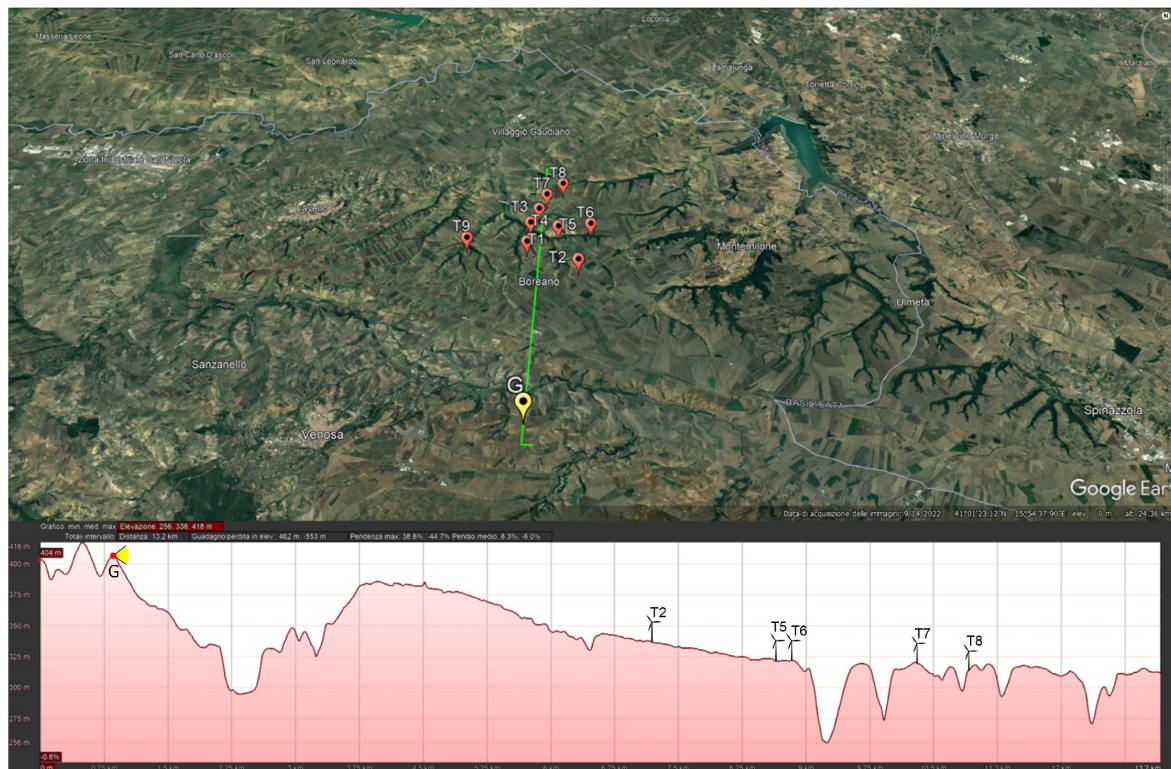

<p>Proponente</p> <p>Renexia S.p.a. Viale Abruzzo 410 66010 Chieti</p>	<p>Progettista</p> <p>F4 ingegneria srl Via Di Giura - Centro Direzionale - 85100 Potenza Tel: +39 0971 1944797 - Fax: +39 0971 55452 www.f4ingegneria.it - f4ingegneria@pec.it</p>	<p>REGIONE BASILICATA</p> <p>PROVINCIA DI POTENZA</p> <p>COMUNI DI VENOSA E MONTMILONE</p>	<p>Progetto Definitivo per la realizzazione del parco eolico "CARPINIELLO" e relative opere connesse nei comuni di VENOSA E MONTMILONE (PZ)</p>	<p>A. 19.6 Fotoinserimenti</p>	<p>F0410CT06B_0729</p>	<p>Validato</p>		
<p>Esaminato</p>	<p>Verificato</p>	<p>Verificato</p>	<p>Verificato</p>	<p>Verificato</p>	<p>Verificato</p>	<p>Verificato</p>		
<p>Redatto</p>	<p>GDS</p>	<p>GDS</p>	<p>GDS</p>	<p>GDS</p>	<p>GDS</p>	<p>GDS</p>		
<p>Data</p> <p>Gennaio 2023</p>			<p>Scala</p>			<p>Pagine</p> <p>7</p>		