

PUNTO DI RIPRESA O - "BELVEDERE LAVELLO"

Dati identificativi Punto di ripresa

DESCRIZIONE: Centro abitato di Lavello - Bene monumentale (Castello di Lavello)	DISTANZA DI SCATTO: 7,5 km
COMUNE: Lavello	Coordinate WGS 84/U.T.M.: 41.049015°, 15.801637°
WTG DI PROGETTO VISIBILI: 0 di 9 (gli aerogeneratori di progetto non sono visibili per ragioni legate all'orografia del terreno)	

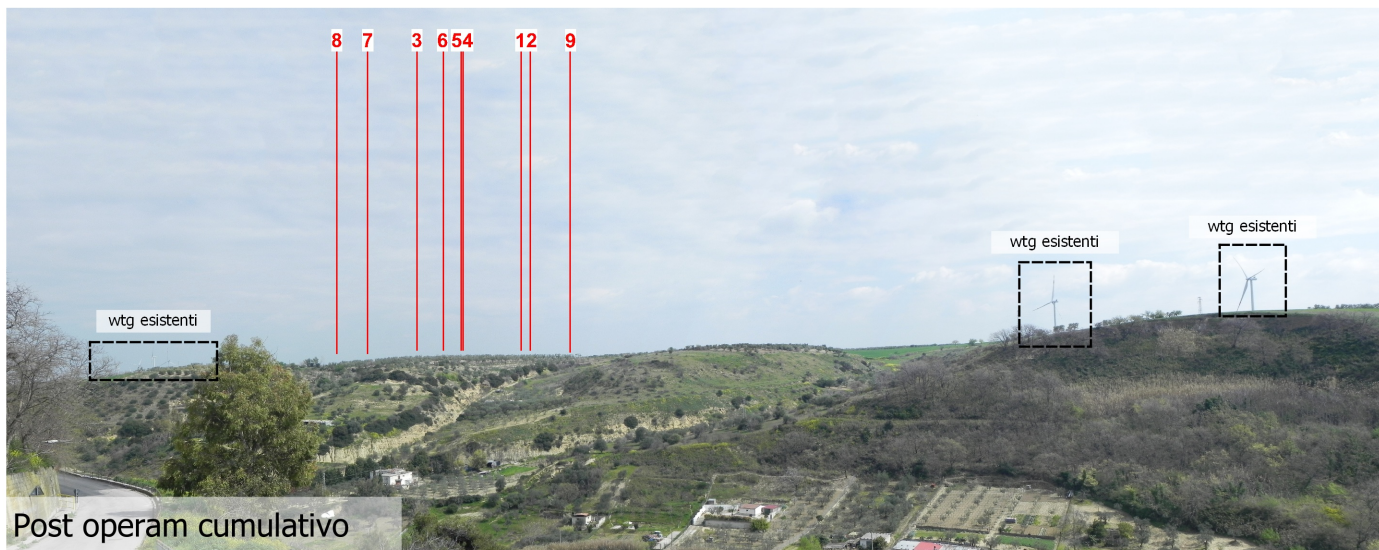

NOTA:
Dal punto di ripresa fotografica O non c'è visibilità degli Aerogeneratori del parco eolico di progetto e degli Aerogeneratori degli altri impianti autorizzati e in fase di autorizzazione, ad eccezione di alcuni Aerogeneratori degli impianti già esistenti per ragioni legate all'orografia del terreno.

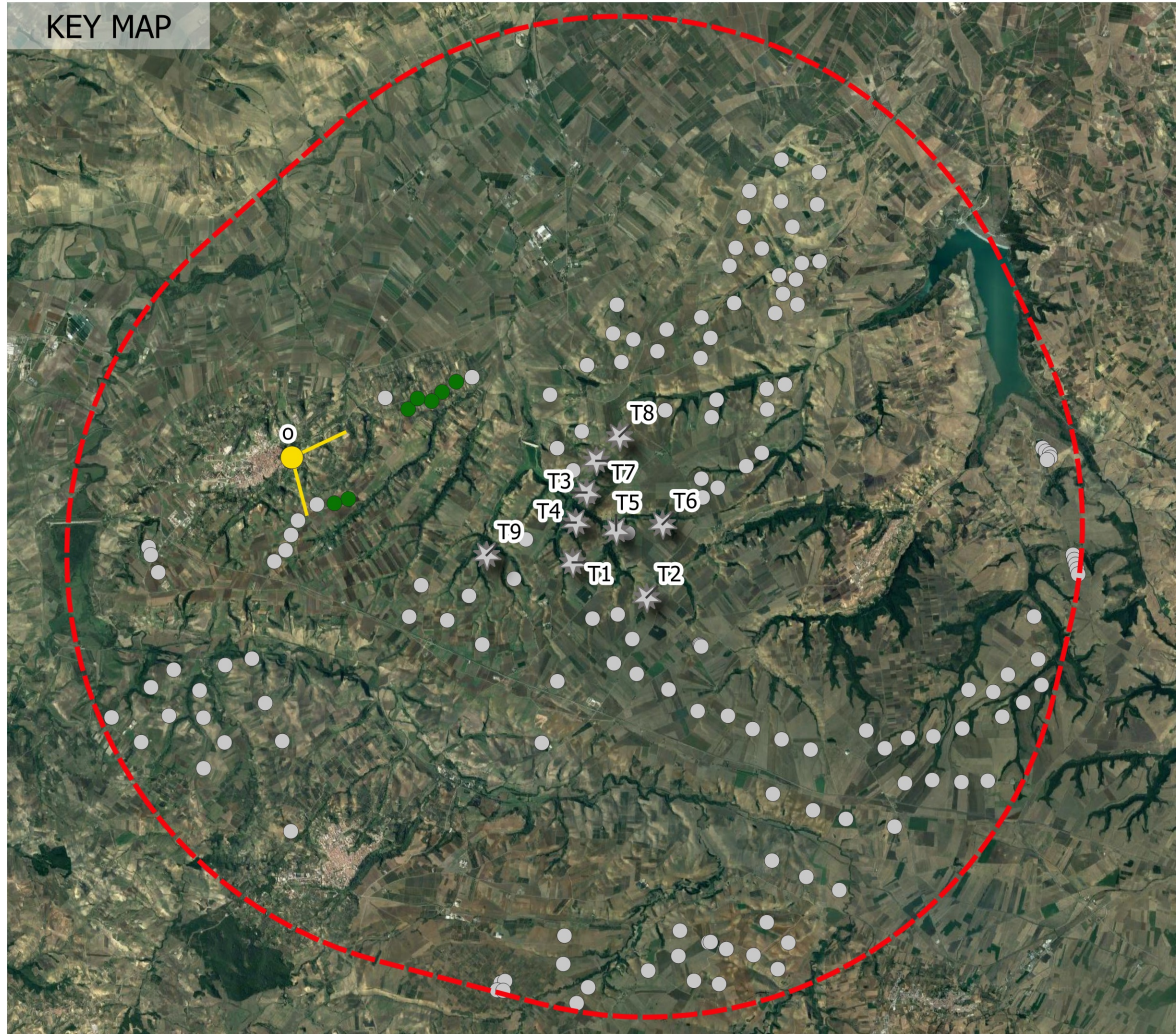

LEGENDA KEYMAP E FOTOINSERIMENTI

- Buffer sovralocale 10 km (50 x Htot)
- ★ Aerogeneratori parco eolico di progetto non visibili
- Punto di ripresa fotografica
- Cono ottico
- WTG esistenti visibili
- WTG esistenti, autorizzati, in fase di autorizzazione e minieolico esistente non visibili

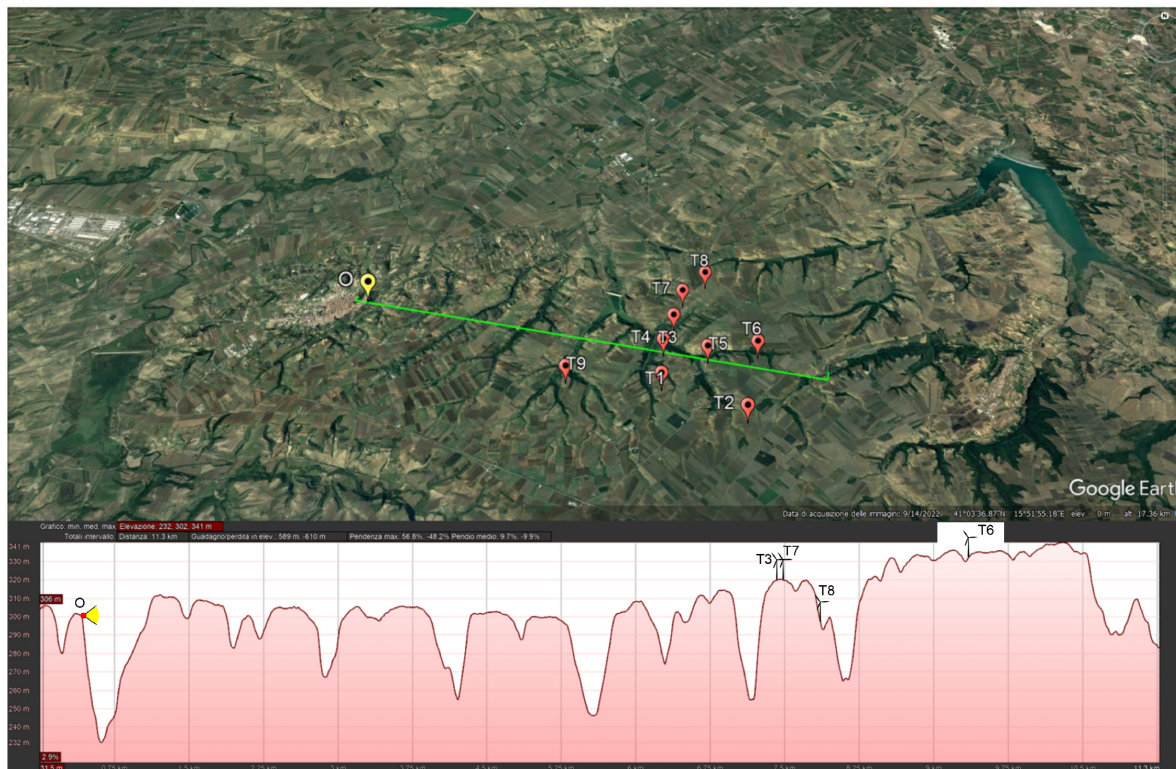

Proponente Renexia S.p.a. Viale Abruzzo 410 66010 Chieti	Validato
	Verificato
Progettista F4 ingegneria srl Via Di Giura - Centro Direzionale - 85100 Potenza Tel: +39 0971 1944797 - Fax: +39 0971 55452 www.f4ingegneria.it - f4ingegneria@pec.it	Esaminato
	Redatto
	Verificato
	GDG
REGIONE BASILICATA PROVINCIA DI POTENZA COMUNI DI VENOSA E MOTE MILONE	A.19.6 Fotoinserimenti F0410CT06B_1329
Data Gennaio 2023	Scale
Pagine 13	Pagine