

PUNTO DI RIPRESA Q - Zona cimitero nel territorio di Montemilone

Dati identificativi Punto di ripresa

| | |
|--|--|
| DESCRIZIONE: Centro abitato - zona cimitero | DISTANZA DI SCATTO: 4,3 km |
| COMUNE: Montemilone | Coordinate WGS 84/U.T.M.: 41.020423°, 15.955115° |
| WTG DI PROGETTO VISIBILI: 5 di 9 (gli aerogeneratori di progetto non sono interamente visibili e di alcuni sono visibili solo parte delle pale per ragioni legate all'orografia del terreno) | |

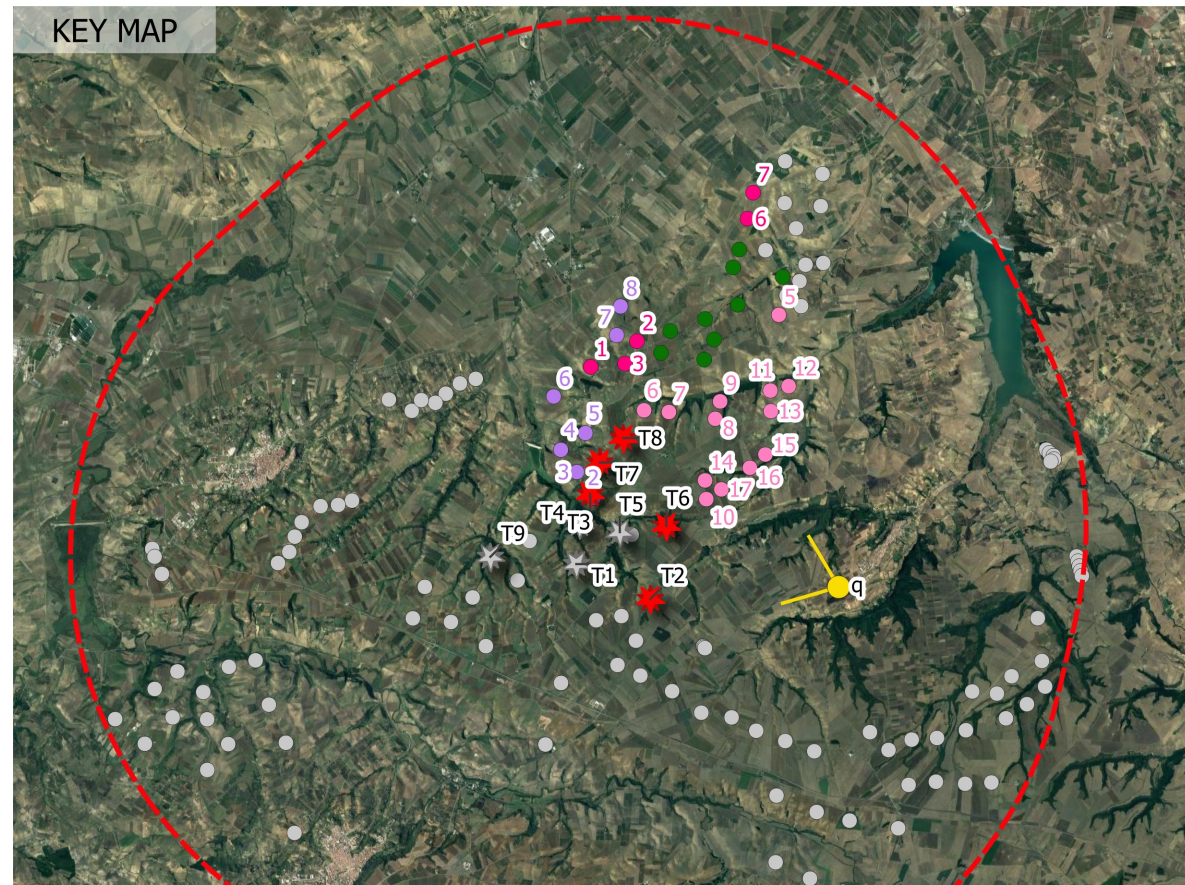
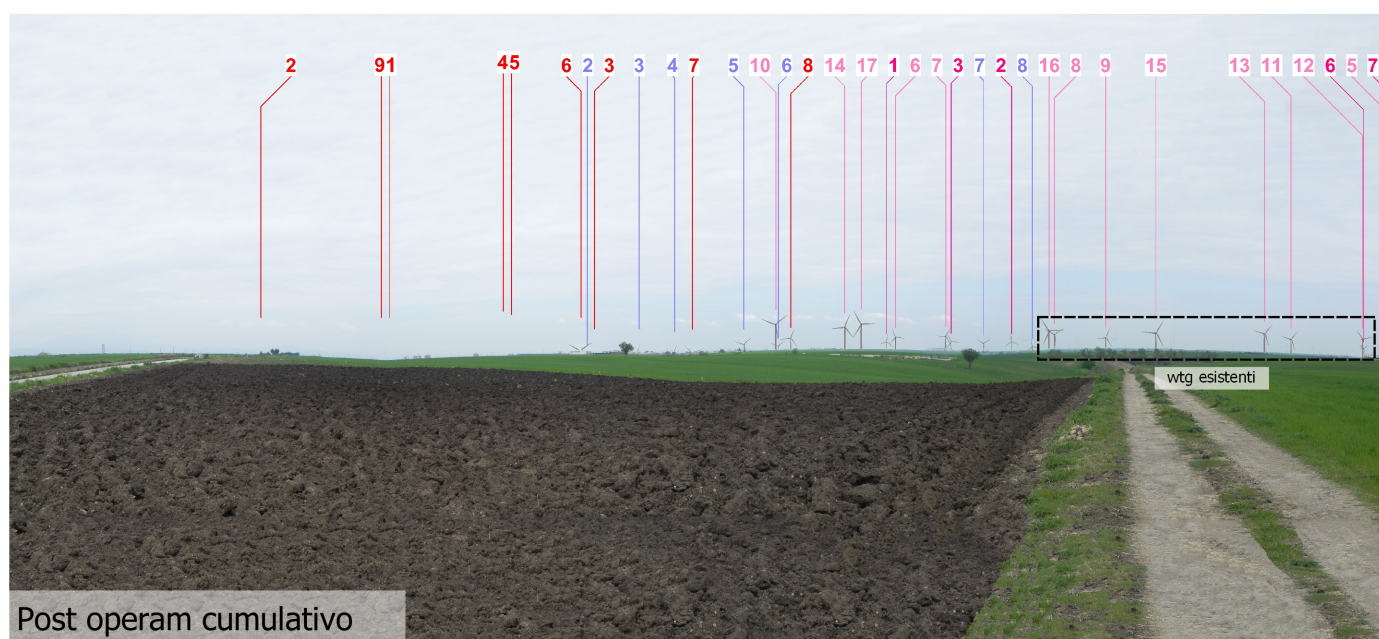

LEGENDA KEYMAP E FOTOINSERIMENTI

- Buffer sovralocale 10 km (50 x Htot)
- Aerogeneratori parco eolico di progetto
- Aerogeneratori parco eolico di progetto non visibili
- Punto di ripresa fotografica
- Cono ottico
- WTG parco eolico autorizzato Milonia S.r.l. (EogA_056)
- WTG parco eolico in fase di autorizzazione ABEI Energy
- WTG parco eolico in fase di autorizzazione EDP Renewables Italia Holding s.r.l (EogP_011)
- WTG esistenti visibili
- WTG esistenti, autorizzati, in fase di autorizzazione e minieolico esistente non visibili

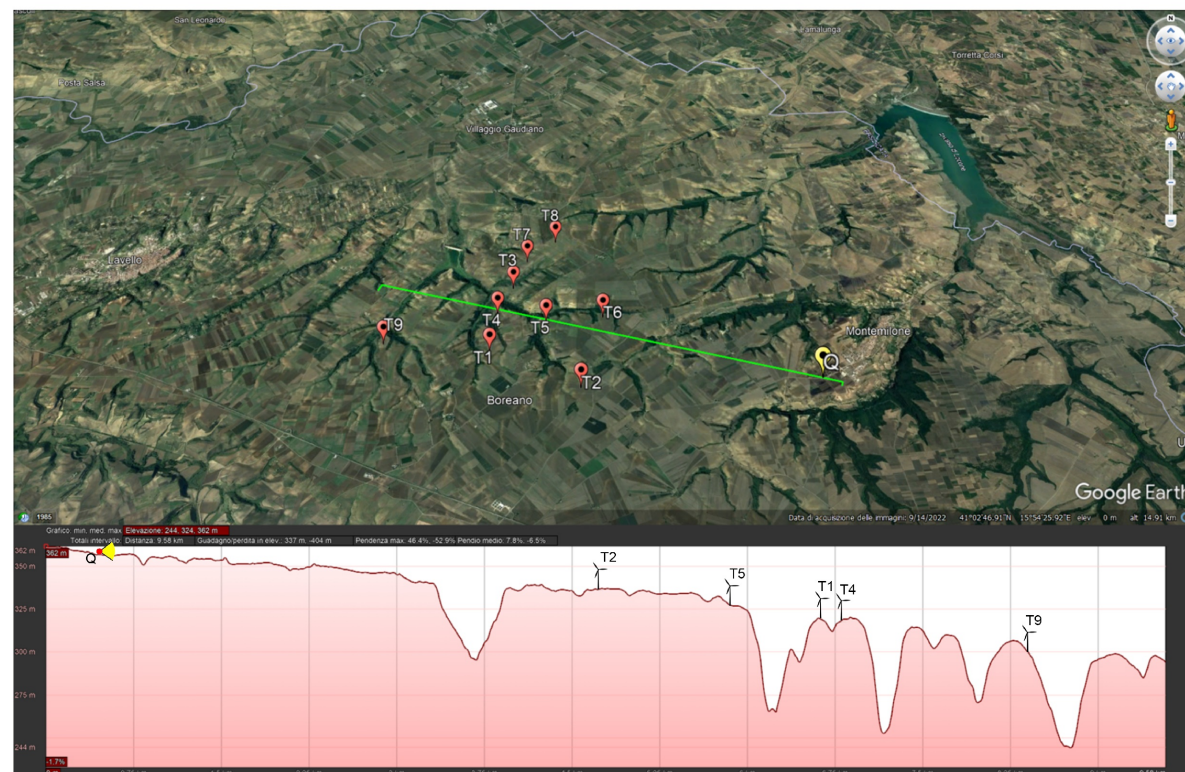

| | | |
|--|--|------------|
| Proponente Renexia S.p.a. Viale Abruzzo 410 66010 Chieti | | Validato |
| Progettista F4 ingegneria srl Via Di Giura - Centro Direzionale - 85100 Potenza Tel: +39 0971 1944797 - Fax: +39 0971 55452 www.f4ingegneria.it - f4ingegneria@pec.it | | Esaminato |
| REGIONE BASILICATA PROVINCIA DI POTENZA COMUNI DI VENOSA E MONTMILONE | | Verificato |
| Progetto Definitivo per la realizzazione del parco eolico "CARPINIELLO" e relative opere connesse nei comuni di VENOSA E MONTMILONE (PZ) | | Verificato |
| F0410CT06B_1529 | | Verificato |
| A.19.6 Fotoinserimenti | | Verificato |
| Data Gennaio 2023 | | Verificato |
| Scala | | Verificato |
| Pagine 15 | | Verificato |