

PUNTO DI RIPRESA AA - "S. Felice"

Dati identificativi Punto di ripresa

DESCRIZIONE: **Sito archeologico (S. Felice)**

COMUNE: **Lavello**

Coordinate WGS 84/U.T.M.: 41.045964°, 15.784563°

WTG DI PROGETTO VISIBILI: 0 di 9

DISTANZA DI SCATTO: 8,3 km



Ante operam



Post operam

NOTA:

Dal punto di ripresa fotografica AA non c'è visibilità degli Aerogeneratori del parco eolico di progetto, degli Aerogeneratori degli impianti autorizzati, degli Aerogeneratori degli impianti in fase di autorizzazione e degli altri impianti già esistenti.

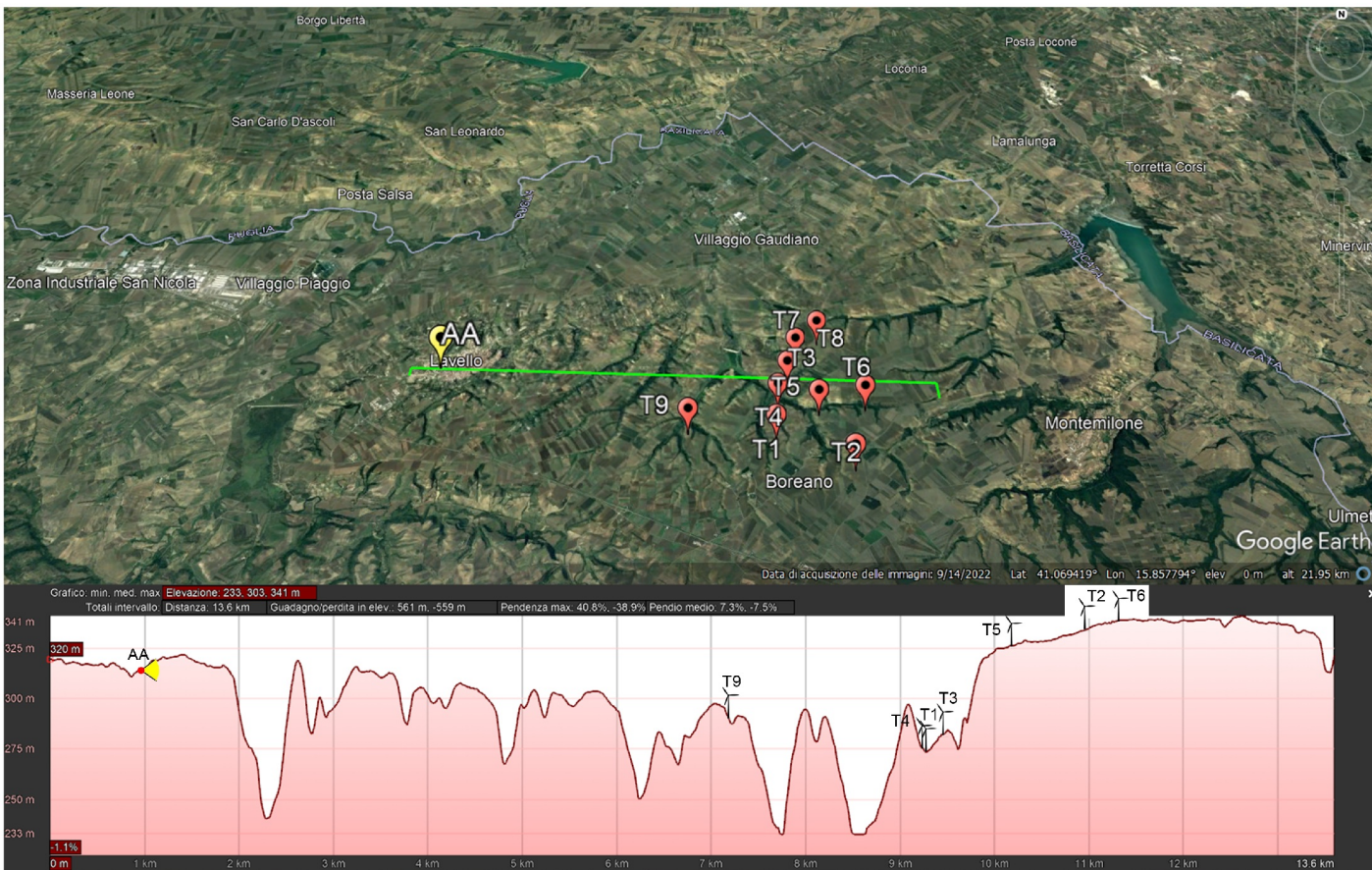

KEY MAP

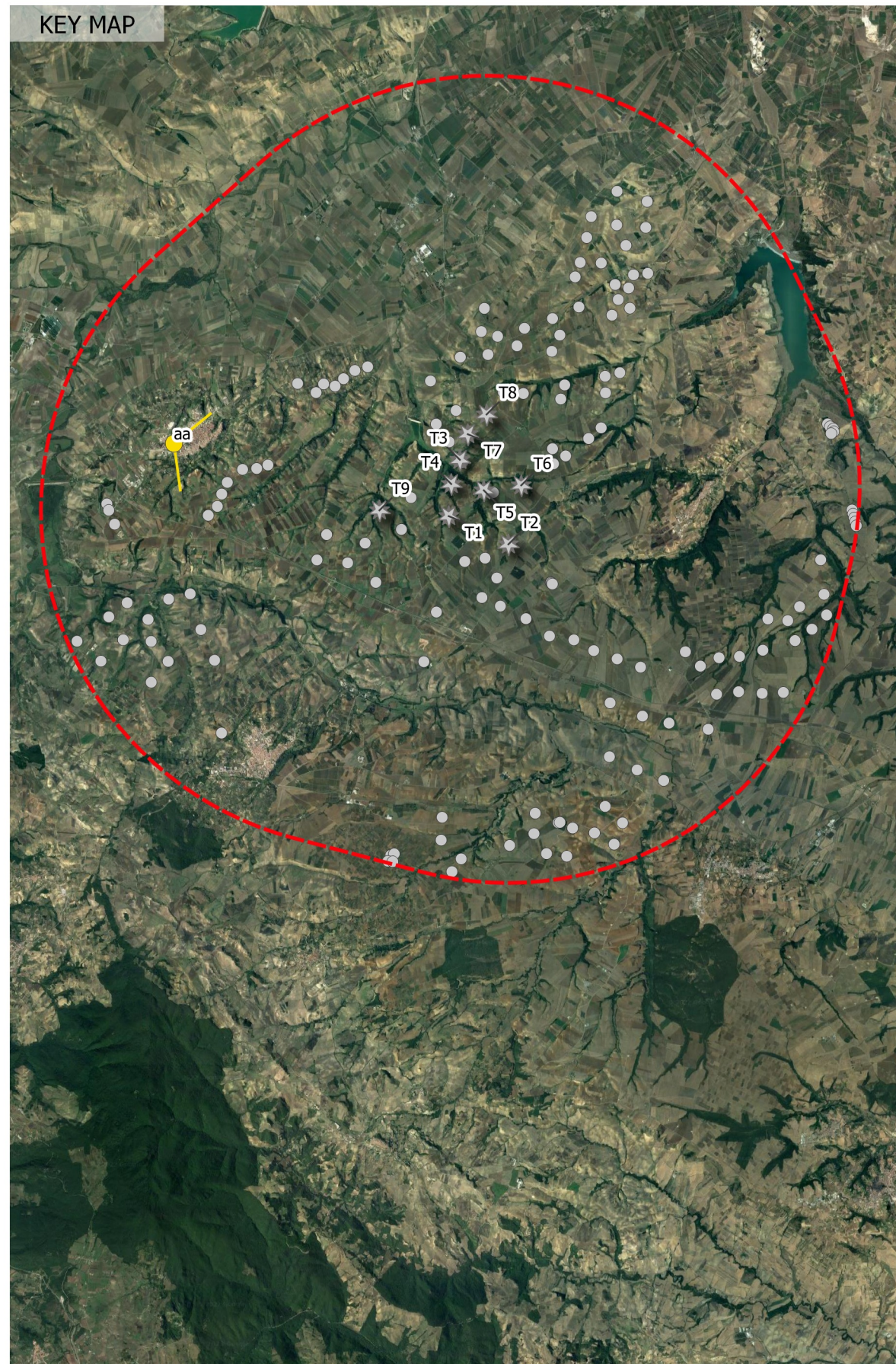

LEGENDA KEYMAP E FOTOINSERIMENTI

- Buffer sovralocale 10 km (50 x Htot)
- ★ Aerogeneratori parco eolico di progetto non visibili
- Punto di ripresa fotografica
- Cono ottico
- Aerogeneratori parco eolico di progetto non visibili

Proponente
Renexia S.p.a.
Viale Abruzzo 410
66010 Chieti

Progettista
F4 ingegneria srl
Via Di Giura - Centro Direzionale - 85100 Potenza
Tel: +39 0971 1944797 - Fax: +39 0971 55452
www.f4ingegneria.it - f4ingegneria@pec.it



REGIONE BASILICATA
PROVINCIA DI POTENZA
COMUNI DI VENOSA E MOTEMILONE



Progetto Definitivo per la realizzazione del parco eolico "CARPINIELLO" e relative opere connesse nei comuni di VENOSA E MONTEMILONE (PZ)

A.19.6 Fotoinserimenti

F0410CT06B_2729

Data

Gennaio 2023

Scala

Pagine

27

Validato
Verificato
Esaminato
Redatto
GDS
GMA