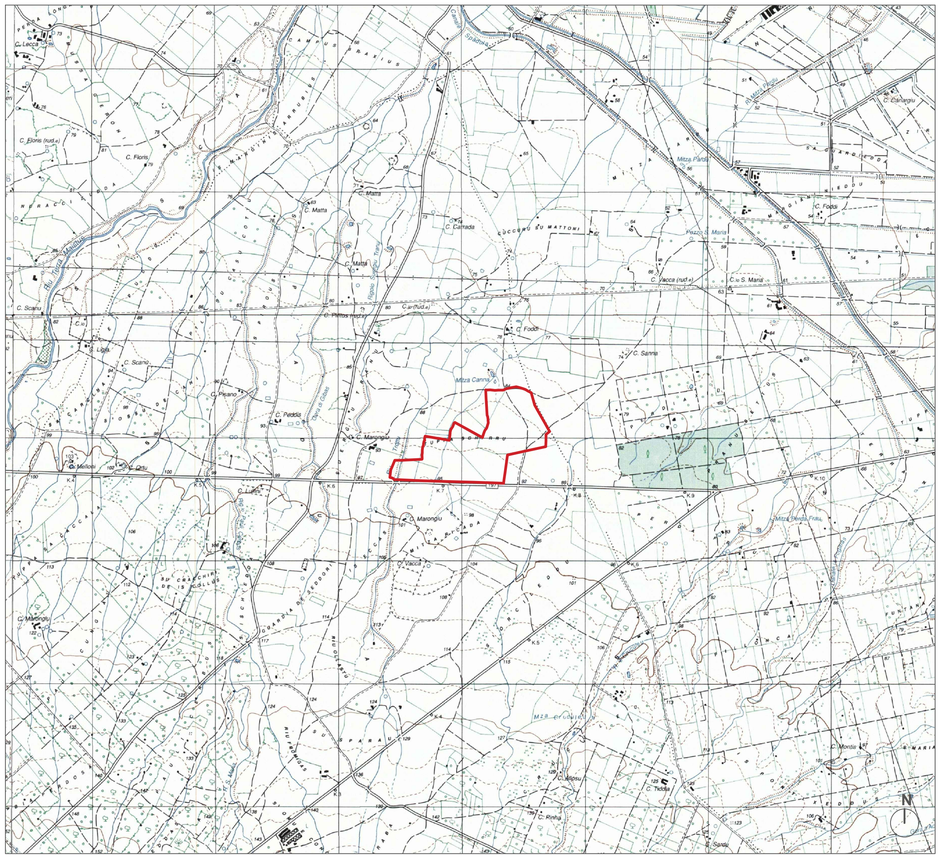

PLANIMETRIA - CARTA IGM scala 1: 25 000

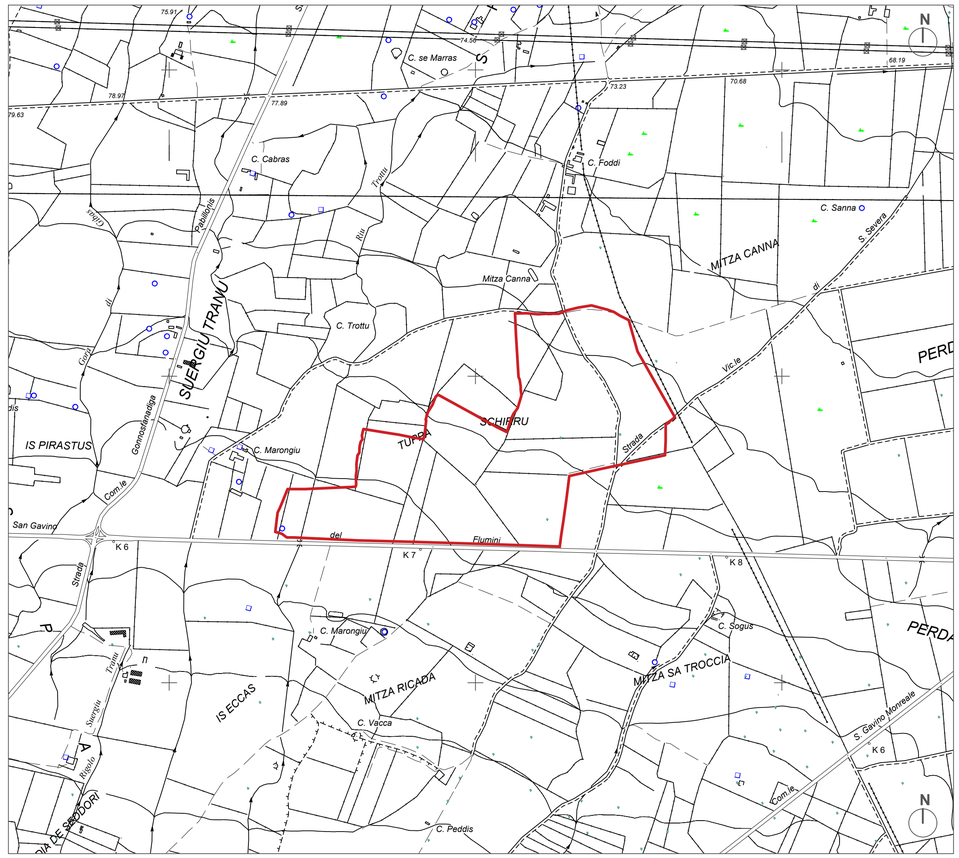

PLANIMETRIA - CARTA CTR scala 1: 10 000

STUDIO ALCHEMIST
Ing. Stefano Floris - Arch. Cinzia Nieddu

Via Isola San Pietro 3 - 09126 Cagliari (CA)
Via Simplicio Spano 10 - 07026 Olbia (OT)

stefano.floris@studioalchemist.it
cinzia.nieddu@studioalchemist.it

www.studioalchemist.it

COMUNE DI GONNOSFANADIGA

OGGETTO
REALIZZAZIONE DI IMPIANTO FOTOVOLTAICO A TERRA 34,49 MW - TIPO A INSEGUIMENTO MONOASSIALE "GONNOS-MAR"

COMMITTENTE
ENERGYGONNOSMAR1 SRL
Via Isola San Pietro 3 - 09126 Cagliari (CA)

PROGETTO DEFINITIVO

ELABORATO
INQUADRAMENTO TERRITORIALE - UBICAZIONE AREA D'INTERVENTO

NUMERO ELABORATO
AV 01

SCALA: VARIE

DATA: MAGGIO 2022

REV.	DATA	DESCRIZIONE	REDATTO	CONTROLLATO	APPROVATO
3		Terza emissione			
2		Seconda emissione			
1		Prima emissione	Arch. Chiara Martis	Arch. Valentina Madeddu	Ing. S.Floris

CODICE COMMESSA	NOME FILE	FASE PROGETTUALE	CATEGORIA	REV.
		DEF	IMPIANTI	00

STUDIO ALCHEMIST:
Ing. Stefano Floris
Arch. Cinzia Nieddu

COLLABORATORI:
Arch. Chiara Martis
Arch. Valentina Madeddu
Arch. Elena Porcu
Arch. Luigi Mereu
Geol. Mario Strinna
Geom. Alberto Barroccu

PROGETTISTA - TIMBRO E FIRMA

ORDINE INGEGNERI PROVINCIA DI CAGLIARI
N. 5777
Dott. Ing. STEFANO FLORIS

PROGETTISTA - TIMBRO E FIRMA

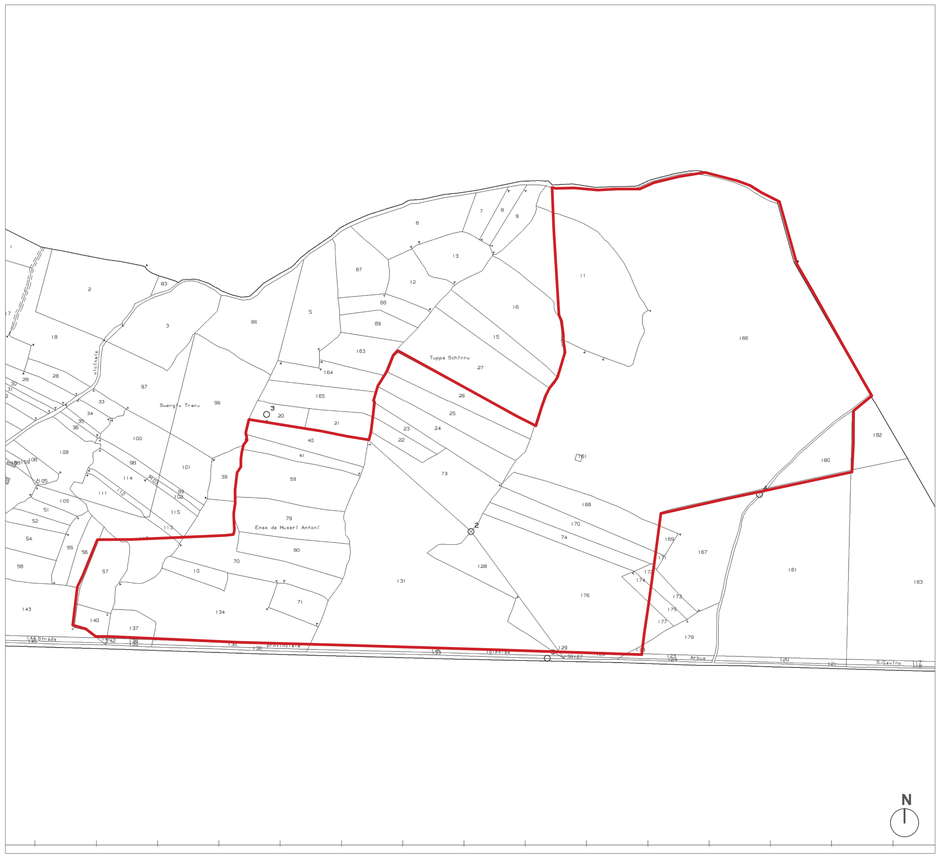

PLANIMETRIA CATASTALE scala 1: 5 000

PLANIMETRIA ORTOFOTO scala 1:10 000