

LEGENDA:

- Cavidotto elettrico sottomarino
- Cavidotto elettrico terrestre
- Stazione utente

LEGENDA CARTA USO DEL SUOLO:

Fonte: Geoportale Nazionale

- | | | |
|--|--|---|
| <ul style="list-style-type: none"> 1.1.1. Tessuto urbano continuo 1.1.2. Tessuto urbano discontinuo 1.2.1. Aree industriali o commerciali 1.2.2. Reti stradali e ferroviarie 1.2.3. Aree portuali 1.2.4. Aeroporti 1.3.1. Aree estrattive 1.3.2. Discariche 1.3.3. Cantieri 1.4.1. Aree verdi urbane 1.4.2. Aree sportive e ricreative 2.1.1. Seminativi in aree non irrigue 2.1.2. Seminativi in aree irrigue 2.1.3. Risale 2.2.1. Vigneti | <ul style="list-style-type: none"> 2.2.2. Frutteti e frutti minori 2.2.3. Oliveti 2.3.1. Prati stabili 2.4.1. Colture annuali associate a colture permanenti 2.4.2. Sistemi colturali e particellari complessi 2.4.3. Aree prevalentemente occupate da colture agrarie 2.4.4. Aree agroforestali 3.1.1. Boschi di latifoglie 3.1.2. Boschi di conifere 3.1.3. Boschi misti 3.2.1. Aree a pascolo naturale 3.2.2. Brughiere e cespuglieti 3.2.3. Aree a vegetazione sclerofilla 3.2.4. Aree a vegetazione boschiva ed arbusti | <ul style="list-style-type: none"> 3.3.1. Spiagge, dune e sabbie 3.3.2. Rocce nude, falesie, rupi e affioramenti 3.3.3. Aree con vegetazione rada 3.3.4. Aree percorse da incendi 3.3.5. Ghiacciai e nevi perenni 4.1.1. Paludi interne 4.1.2. Torbiere 4.2.1. Paludi salmastre 4.2.2. Saline 4.2.3. Zone intertidali 5.1.1. Corsi d'acqua, canali e idrovie 5.1.2. Bacini d'acqua 5.2.1. Lagune 5.2.2. Estuari |
|--|--|---|

PROPRONENTE
Ninfea Rinnovabili
 Largo Augusto, 3
 20122 Milano

PROGETTAZIONE
 Tecnoconsult
 Ing. Paolo Pierangeli

BayWa r.e.

N° COMMESA
 SAN PIETRO NORD
 PROGETTO PER LA REALIZZAZIONE DI UNA CENTRALE EOLICA OFFSHORE E OPERE DI CONNESSIONE A TERRA IN PROVINCIA DI SUD SARDEGNA
 POTENZA INSTALLATA: 510 MW
 PROGETTO PRELIMINARE

ELABORATO
 INQUADRAMENTO TRACCIATO CAVIDOTTO TERRESTRE SU CARTA USO DEL SUOLO

SCALA: 1:10000
 FORMATO: A1

Tav.10

00	21/10/2022	PRIMA EMISSIONE	TECNOCONSULT	NINFEA RINNOVABILI	NINFEA RINNOVABILI
REV	DATA	DESCRIZIONE REVISIONE	REDDATO	VERIFICA	APPROVAZIONE

Copyright - Tutti i diritti sono riservati a norma di legge

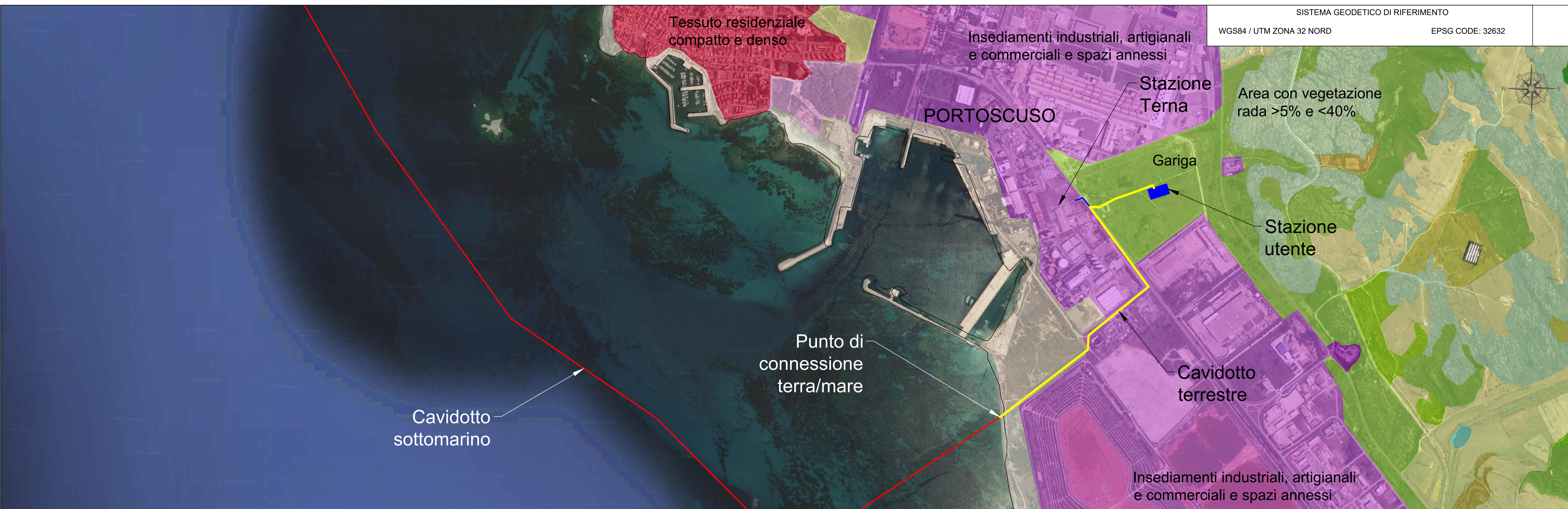

LEGENDA CARTA USO DEL SUOLO:

Fonte: Geoportale Regione Sardegna

- Tessuto residenziale compatto e denso
- Tessuto residenziale rado
- Tessuto residenziale rado e nucleiforme
- Fabbricati rurali
- Insedimento industriali/artig. e comm. e spazi annessi
- Insedimento di grandi impianti di servizi
- Reti stradali e spazi accessori
- Reti ferroviarie e spazi annessi
- Grandi impianti di concentrazione e smistamento merci
- Impianti a servizio delle reti di distribuzione
- Aree portuali
- Aree aeroportuali
- Aree estrattive
- Discariche
- Depositi di rottami a cielo aperto, cimiteri di autoveicoli
- Cantieri
- Aree verdi urbane
- Aree ricreative e sportive
- Aree archeologiche
- Cimiteri
- Seminativi in aree non irrigue
- Prati artificiali
- Seminativi semplici e colture orticole a pieno campo
- Vivai
- Coltura in serra
- Risaie
- Vigneti
- Frutteti e frutti minori
- Oliveti
- Prati stabili
- Colture temporanee associate all'olivo
- Colture temporanee associate al vigneto
- Colture temporanee associate ad altre colture permanenti
- Sistemi colturali e particellari complessi
- Aree prev. occupate da colture agrarie con presenza di spazi naturali importanti
- Aree agroforestali
- Boschi di latifoglie
- Pioppeti saliceti eucalitteti
- Sugherete
- Castagneti da frutto
- Altro tipo di arboricoltura con essenze forestali di latifoglie
- Bosco di conifere
- Arboricoltura con essenze forestali di conifere
- Boschi misti di conifere e latifoglie
- Aree a pascolo naturale

- Cespuglieti ed arbusteti
- Formazioni di ripa non arboree
- Macchia mediterranea
- Gariga
- Aree a ricolonizzazione naturale
- aree a ricolonizzazione artificiale
- Spiagge di ampiezza superiore a 25m
- Aree dunali non coperte da vegetazione di ampiezza superiore a 25m
- Aree dunali coperte da vegetazione di ampiezza superiore a 25m
- Letti di torrenti di ampiezza superiore a 25m
- Rocce nude, falesie, rupi, affioramenti
- Aree con vegetazione rada
- Paludi interne
- Paludi salmastre
- Saline
- Zone intertidali
- Fiumi, torrenti e fossi
- Canali e idrovie
- Bacini naturali
- Bacini artificiali
- Lagune, laghi e stagni costieri a produzione ittica naturale
- Acquaculture in lagune, laghi e stagni costieri
- Estuari e delta
- Aree marine a produz. ittica naturale
- Acquaculture in mare libero
- Aree marine chiuse artificialmente

- Cavidotto elettrico sottomarino
- Cavidotto elettrico terrestre
- Stazione utente

PROPRONENTE
Ninfea Rinnovabili
 Largo Augusto, 3
 20122 Milano

PROGETTAZIONE
 Tecnoconsult
 Via Enaudi, 20C
 61032 Fano (PS) ITALY
 Phone: +39 0721 855856 / +39 0721 855370 - fax: +39 0721 855733
 www.tecnoconsult.it - tecnoconsult@tecnoconsult.it

Progettista:
 Ing. Paolo Pierangeli

BayWa re.

N° COMMESSA
 SAN PIETRO NORD
 PROGETTO PER LA REALIZZAZIONE DI UNA CENTRALE EOLICA OFFSHORE E OPERE DI CONNESSIONE A TERRA IN PROVINCIA DI SUD SARDEGNA
 POTENZA INSTALLATA: 510 MW
 PROGETTO PRELIMINARE

ELABORATO
 INQUADRAMENTO TRACCIATO CAVIDOTTO TERRESTRE SU CARTA USO DEL SUOLO
 CODICE ELABORATO
Tav.10

SCALA: 1:10000
 FORMATO: A1

00	21/10/2022	PRIMA EMISSIONE	TECNOCONSULT	NINFEA RINNOVABILI	NINFEA RINNOVABILI
REV.	DATA	DESCRIZIONE REVISIONE	REDAITTO	VERIFICA	APPROVAZIONE

Copyright - Tutti i diritti sono riservati a norma di legge