

REGIONE PUGLIA
 COMUNE di Ascoli Satriano
 PROVINCIA di FOGGIA
 COMUNE di Candela

HERGO SOLARE ITALIA
 HERGO SOLARE ITALIA S.p.A.
 SOCIETÀ SOGGETTA AD ATTIVITÀ DI DIREZIONE E COORDINAMENTO DI INFRASTRUTTURE S.p.A.
 SEDI LEGALI: VIA PORTA ANNA TERESA, 8 - 20123 MILANO (MI)
 TEL. +39 02 863721000 - FAX +39 02 863721001
 P.I.C. 05581@HERGOITALIA.IT - WWW.HERGOITALIA.IT
 C.A.P. SOC. EURO 10.000 L.V. - C.F. e P. IVA 10416260965 - N. REA VI 2529663

VEGA sas LANDSCAPE ECOLOGY & URBAN PLANNING
 VIA PIPOPO FAVE, 1 - 56100 SIENNA (SI)
 TEL. 0531.1813283
 WWW.VEGASAS.IT

Agr. Rocco Iacullo
 Via Padre Antonio da Olivani 99 - 71122 Foggia
 Email: studioiaco@tiscali.it

Arch. Antonio Demaio
 Via N. dalli Carrì 43 - 71121 Foggia (FG)
 Tel. 0881.756251 | Fax 178412324
 E-Mail: a.demaio@gmail.com

Intex
 Via Pippò Fave, 1 - 56100 Siena (SI)
 Tel. 0531.1813283
 Web: intexgroup.it
 Email: info@intexgroup.it

Dott. Forestale Luigi Lupo
 Corso Roma, 110 - 71121 Foggia (FG)
 E-Mail: luigi.lupo@icof.it

Dott.sa Geol. Giovanna Amedei
 Via Platò Nenni, 4 - 71012 Rod. Gargano (FG)
 Tel./Fax 0884.565753 Cell. 347.6262259
 E-Mail: giovannaamedei@tiscali.it

Dott. Vincenzo Ficco
 Tel. 0881.752334
 E-Mail: info@archeologcast.com

**Studio di ingegneria
 Dott.sa Ing. Antonella Laura Giordano**
 Viale degli Aviatori, 73 - 71121 Foggia (FG)
 Tel./Fax 0881.070126 Cell. 346.630966
 E-Mail: la.ragordano@gmail.com

Arch. Marianna Denora
 Via Savona, 3 - 79022 Alcamura (BA)
 Tel. Fax 030 3147468
 E-Mail: mto@studioprogettazioneaustica.it

Dott. Agr. Emidio Fiorenzo Ursitti
 Via Trieste 7 - 71121 Foggia
 E-Mail: emidioursitti@icof.it

Progetto di un impianto agro-naturalistico-fotovoltaico avente potenza pari a 96,721 MW e relative opere di connessione, integrato con coltivazione di foraggiere ed essenze officinali, da realizzarsi nei comuni di Ascoli Satriano e Candela (Loc. "Piano Morto")

Foglio: Documentazione specialistica del progetto definitivo
 Nome elaborazione: SNZJ1X3_StudioInserimentoUrbanistico_01
 Descrizione Espresso: Studio di Inserimento Urbanistico del Comune di Candela

00 Maggio 2022 Emissione per progetto definitivo VEGA Arch. A. Demaio HSI s.r.l.

Rev. Data Oggetto della revisione Elaborazione Verifica Approvazione

Scala: 1:25.000
 Formato: Codice Pratica SNZJ1X3

Legenda

OPERE IMPIANTO FOTOVOLTAICO

- Area di interesse
- Cavidotto esterno MT
- SSE Terna Deliceto

Altre informazioni

- Limiti comunali

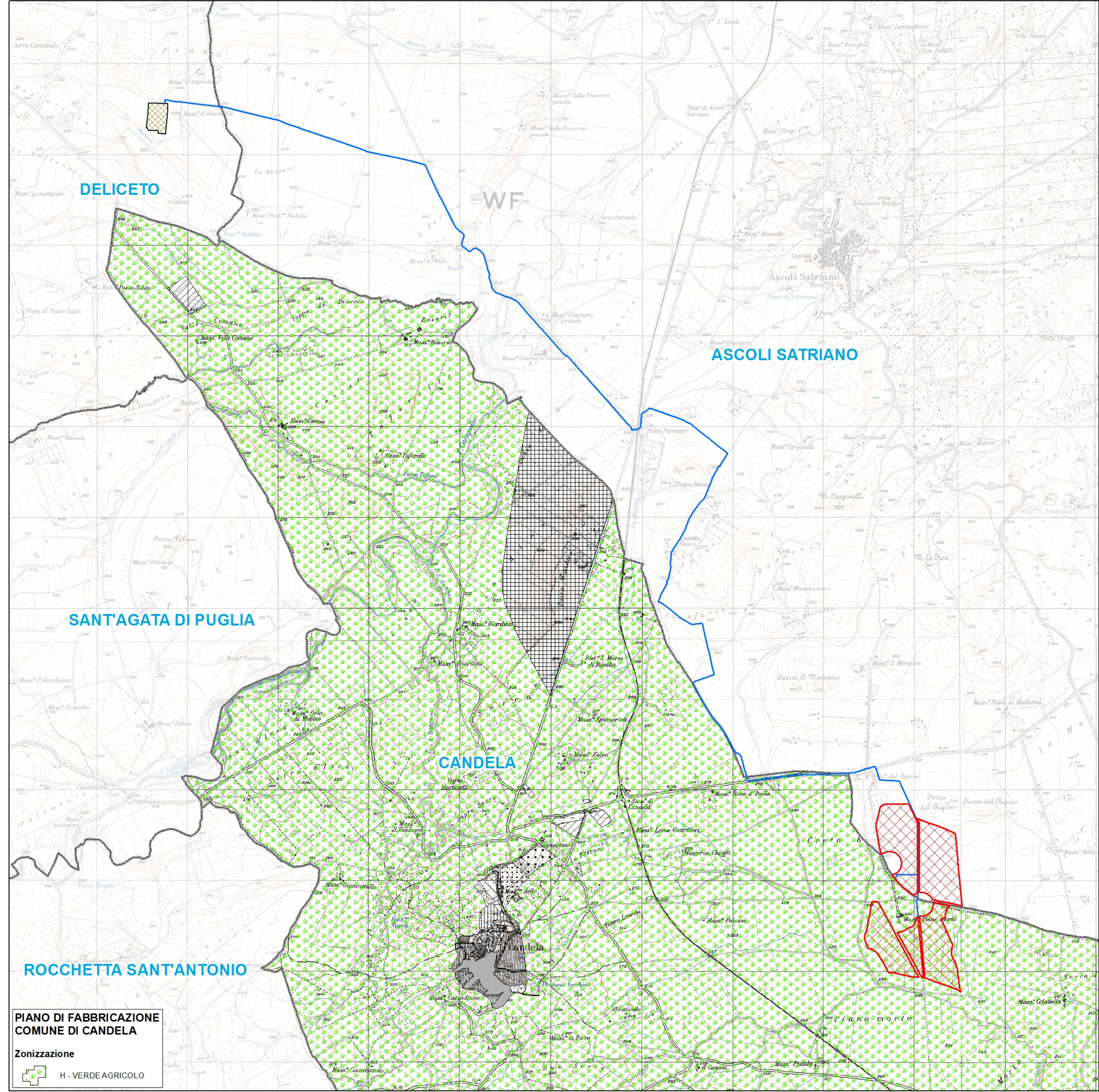

**PIANO DI FABBRICAZIONE
 COMUNE DI CANDELA**

Zonizzazione

- H - VERDE AGRICOLO

Art. 38
 ZONA H: AGRICOLA

Le restanti parti del territorio comunale, escluse dalle previste zone, hanno destinazione agricola.-

Sono consentite costruzioni nei seguenti limiti:

- densità fondiaria: 0,03 mc/mq.;
- altezza massima: l'altezza massima consentita è fissata in ml. 7,00;

- 43 -

- distanza minima: la distanza minima assoluta è di ml. 15,00 tra pareti finestrate e pareti di edifici antistanti. Distanza dai confini: ml.10,00;
- distanze da nastri stradali: le distanze da rispettarsi nella edificazione di fabbricati dai cigli stradali, sono le seguenti:
 - ml. 60,00 per strade di tipo A;
 - ml. 40,00 per strade di tipo B;
 - ml. 30,00 per strade di tipo C;
 - ml. 20,00 per strade di tipo D.-

La distinzione delle strade dei tipi sopra descritti è quella fissata con D.M. 1 aprile 1968, n° 3518. Per le altre strade (viali, mulattiere, ecc.), non destinate al traffico di autoveicoli, la distanza minima da osservare è di m. 10,00.-