

REGIONE PUGLIA  
 COMUNE di Ascoli Satriano  
 COMUNE di Candela

PROVINCIA di FOGGIA

HERGO SOLARE ITALIA S.p.A.  
 VEGETALIA S.p.A.

VEGA sas & URBAN PLANNING

Agr. Rocco Iacullo

Arch. Antonio Denalo  
 Dott. Forestale Luigi Lupo  
 Dott. Vincenzo Fico  
 Arch. Marianna Denora

Prog. 2014-2020  
 CINEBILITA  
 Geop. 2014-2020  
 Studio di Ingegneria  
 Dott. sa Ing. Antonella Laura Giordano  
 Dott. Agr. Emidio Fiorenzo Urinetti

Progetto di un impianto agro-naturalistico-fotovoltaico avente potenza pari a 96,721 MW e relative opere di connessione, integrato con coltivazione di foraggiere ed essenze officinali, da realizzarsi nei comuni di Ascoli Satriano e Candela (Loc. "Piano Morto")

Studio di impatto ambientale  
 SNZJ1X3\_VIA\_ElaboratoGrafico\_03

Scale: 1:30.000

Formato: Codice Progetto: SNZJ1X3

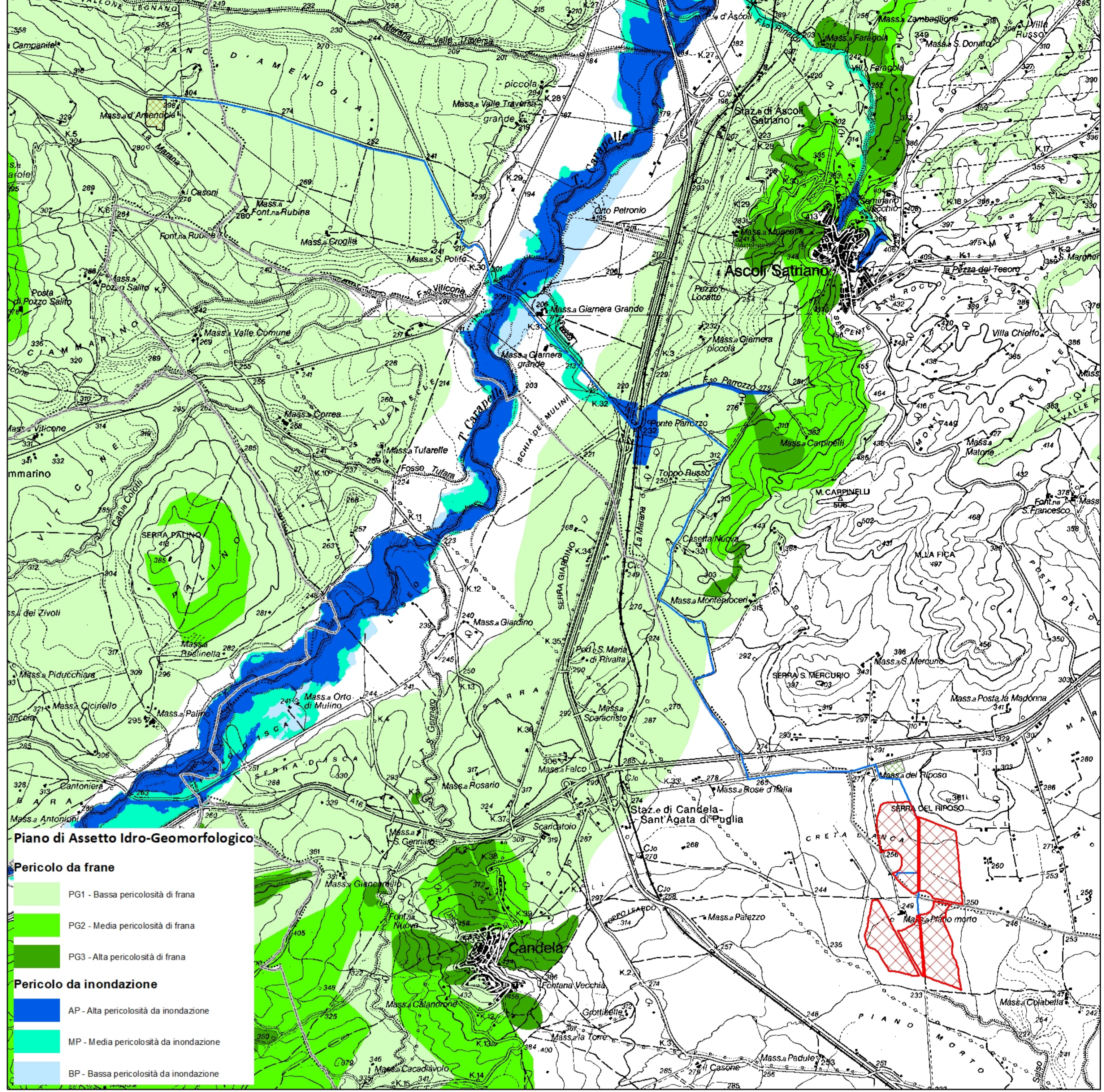
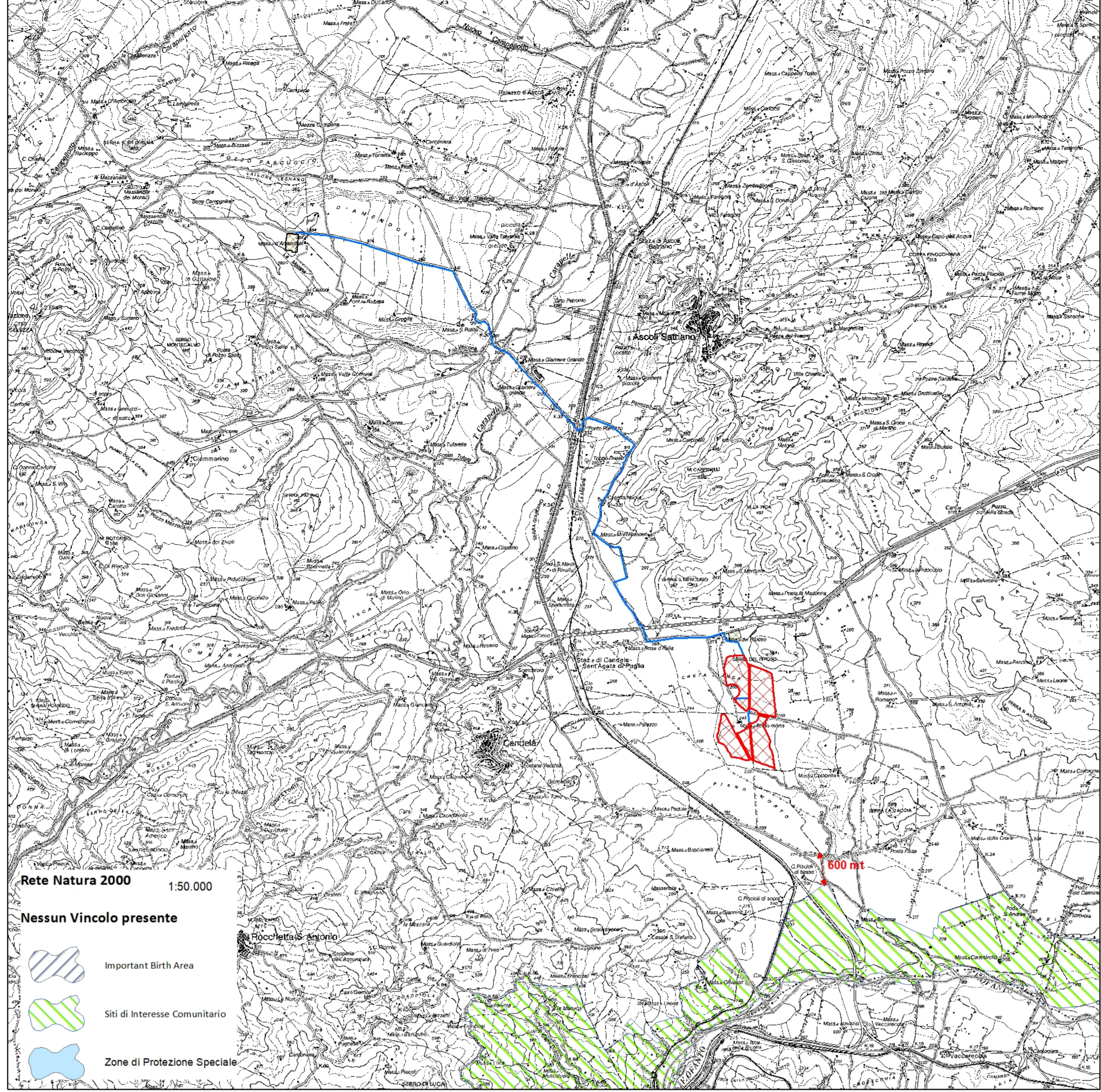

Legenda

OPERE IMPIANTO FOTOVOLTAICO

- Area di interesse
- Cavidduto esterno MT
- Area Ovile
- SSE Tema Delicato

Altre informazioni

- Limiti comunali

