

REGIONE PUGLIA COMUNE di Ascoli Satriano COMUNE di Candela PROVINCIA di FOGGIA														
<b>HERGO SOLARE ITALIA S.p.A.</b> HERGO SOLARE ITALIA S.p.A. SOCIETÀ A RESPONSABILITÀ LIMITATA A CAPITALE DI RISERVA INTEGRATO S.p.A. Sede e Direzione Generale: Via Principe Amedeo, 10 - 70139 FOGGIA (FG) Tel. +39 0881 752334 - Fax +39 0881 752335 P.I. - COD. FISCALE: 0155048071 - WWW.HERGOSOLAREITALIA.IT C.A.B. S.p.A. EURO 10.000.000 - C.F. P.P. IVA 1041670071 - N. REA MI 2529664														
<b>VEGA sas</b> LANDSCAPE ECOLOGY & URBAN PLANNING Via S. Maria 101 - 71012 FOGGIA (FG) Tel. +39 0881 752334 - Fax +39 0881 752335 E-Mail: info@vegagroup.it		<b>Agr. Rocco Iaculo</b> Via Pietro Antonio da Canali 59 - 71122 Foggia E-Mail: studioiaculo@gmail.com												
<b>Arch. Antonio Demaio</b> Via N. doli Carr. 43 - 71121 Foggia (FG) Tel. 0881.756251   Fax 1784412524 E-Mail: at.demaio@gmail.com		<b>Intex group</b> Via Pippo Fave, 1 - 56100 Siena (SR) Tel. 0531.1813063 Web: intexgroup.it e-mail: info@intexgroup.it												
<b>Dott. Forestale Luigi Lupo</b> Corso Roma, 110 - 71121 Foggia (FG) E-Mail: luigi.lupo@bero.it		<b>Dott.sa Geol. Giovanna Amedei</b> Via Pietro Nenni, 4 - 71012 Rod. Gargenico (FG) Tel./Fax 0884.565733   Cell. 347.626259 E-Mail: giovannaamedei@casal.it												
<b>Dott. Vincenzo Ficco</b> Tel. 0881.752334 E-Mail: info@erhedolog.com		<b>Studio di ingegneria</b> <b>Dott.sa Ing. Antonella Laura Giordano</b> Viale degli Aviatori, 73 - 71121 Foggia (FG) Tel./Fax 0881.070126   Cell. 346.633096 E-Mail: lauragiordano@gmail.com												
<b>Arch. Marianna Denora</b> Via Savone, 3 - 70022 Altamura (BA) Tel. Fax 080 3147468 E-Mail: info@studioprogettazionecasal.it		<b>Dott. Agr. Emidio Fiorenzo Ursitti</b> Via Trieste 7 - 71121 Foggia E-Mail: emidioursitti@bero.it												
<b>Progetto di un impianto agro-naturalistico-fotovoltaico avente potenza pari a 96,721 MW e relative opere di connessione, integrato con coltivazione di foraggiere ed essenze officinali, da realizzarsi nei comuni di Ascoli Satriano e Candela (Loc. "Piano Morto")</b>														
Felicità Studio di impatto ambientale		Sez. <b>E</b>												
Nome Elaborato SNZJ1X3_VIA_ElaboratoGrafico_05a		Codice Elaborato E7a												
Decisione Esistente Rapporto con la strumentazione urbanistica vigente - Comune di Candela														
<table border="1"> <tr> <td>00</td> <td>Maggio 2022</td> <td>Emissione per progetto definitivo</td> <td>VEGA</td> <td>Arch. A. Demaio</td> <td>HSI s.r.l.</td> </tr> <tr> <td>Rev.</td> <td>DATA</td> <td>Oggetto della revisione</td> <td>Elaborazione</td> <td>Verifica</td> <td>Approvazione</td> </tr> </table>			00	Maggio 2022	Emissione per progetto definitivo	VEGA	Arch. A. Demaio	HSI s.r.l.	Rev.	DATA	Oggetto della revisione	Elaborazione	Verifica	Approvazione
00	Maggio 2022	Emissione per progetto definitivo	VEGA	Arch. A. Demaio	HSI s.r.l.									
Rev.	DATA	Oggetto della revisione	Elaborazione	Verifica	Approvazione									
Scala: 1:25.000		Codice Pratica: SNZJ1X3												

**Legenda**

**OPERE IMPIANTO FOTOVOLTAICO**

- Area di interesse
- Cavidotto esterno MT
- SSE Tema Deliceto

**Altre informazioni**

- Limiti comunali

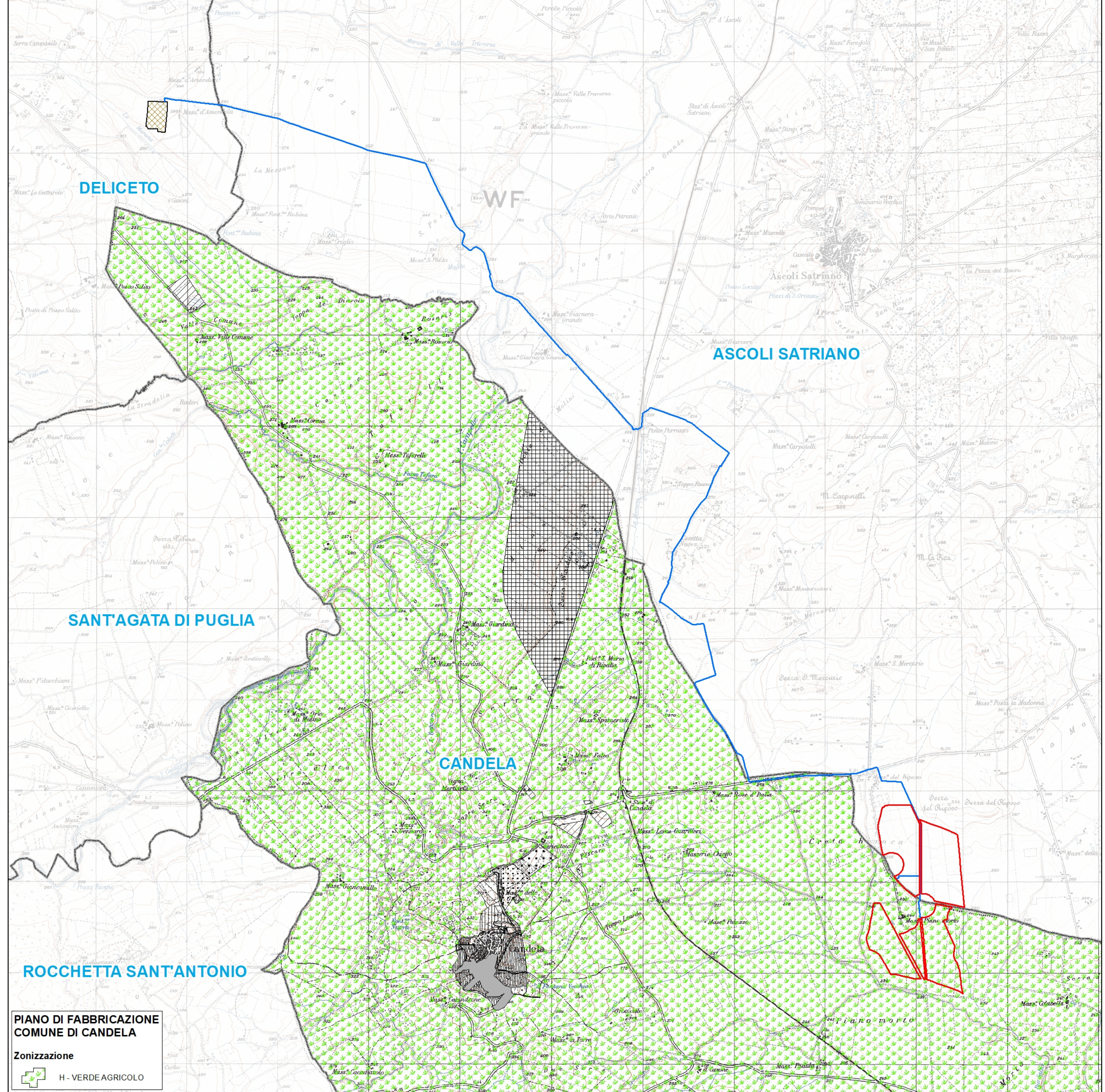

**PIANO DI FABBRICAZIONE COMUNE DI CANDELA**

**Zonizzazione**

- H - VERDE AGRICOLO

**Art. 38**

**ZONA H: AGRICOLA**

Le restanti parti del territorio comunale, escluse dalle previste zone, hanno destinazione agricola.-

Sono consentite costruzioni nei seguenti limiti:

- densità fondiaria: 0,03 mq/mq.;
- altezza massima: l'altezza massima consentita è fissata in ml. 7,00;

- 43 -

- distanza minima: la distanza minima assoluta è di ml. 15,00 tra pareti finestrate e pareti di edifici antistanti. Distanza dai confini: ml.10,00;
- distanze da nastri stradali: le distanze da rispettarsi nella edificazione di fabbricati dai cigli stradali, sono le seguenti:
  - ml. 60,00 per strade di tipo A;
  - ml. 40,00 per strade di tipo B;
  - ml. 30,00 per strade di tipo C;
  - ml. 20,00 per strade di tipo D.-

La distinzione delle strade dei tipi sopra descritti è quella fissata con D.M. 1 aprile 1968, n° 3518. Per le altre strade (vicinali, mulattiere, ecc.), non destinate al traffico di autoveicoli, la distanza minima da osservare è di m. 10,00.-