Firmato digitalmente da:
DEMAIO ANTONIO
Firmato il 03/08/2022 18:42
Seriale Certificato: 9694379992525538617649708779857245[illegible]
Valido dal 24/09/2020 al 24/09/2023
ArubaPEC S.p.A. NG CA 3

REGIONE PUGLIA
PROVINCIA di FOGGIA
Comune di Ascoli Satriano
COMUNE di Candela

Committente
HERGO SOLAREITALIA S.r.l.
Sede Legale: Via Pietro Nenni, 4 – 71012 Rodi Garganico (FG)
Tel. +39 02 36570800 – Fax +39 02 36570801
Pec: hergosolareitaliasrl@pec.hergosolareitalia.it
Cod. Soc. Fiscale 03001170675 – C.C.I.A.A. VA 1041020 – N. REA VA 252966

Coordinamento
VEGA sas LANDSCAPE ECOLOGY & URBAN PLANNING
Via dei Conti, 68 – 71121 Foggia, Tel. 0881.746213, fax 0881.746213
mail: info@vegalandscape.org – sede in Manfredonia (FG)
Agr. Rocco Iaculullo
Via Padre Antonio da Olivacci 59 - 71122 Foggia
E-mail: studioiaculullo@gmail.com

Studio Ambientale e Paesaggistico
Arch. Antonio Demaio
Via N. dalli Carri 48 - 71121 Foggia (FG)
Tel. 0881.756251 | Fax 1784412324
E-Mail: sit.vega@gmail.com

Progettazione Civile-Elettrica
Antex group
Via Pippo Fava, 1 - 96100 Siracusa (SR)
Tel. 0931.1813283
Web: antexgroup.it
e-mail: info@antexgroup.it

Studio Flora e Vegetazione
Dott. Forestale Luigi Lupo
Corso Roma, 110 - 71121 Foggia
E-Mail: luigi.lupo@libero.it

Studio Geologico Geotecnico Idrologico
Dott.sa Geol. Giovanna Amedei
Via Pietro Nenni, 4 - 71012 Rodi Garganico (Fg)
Tel./Fax 0884.965733 | Cell. 347.6262259
E-Mail: giovannaamedei@tiscali.it

Studio Archeologico
ARCHEOLOGICA srl
Dott. Vincenzo Ficco
Tel. 0881.750334
E-Mail: info@archeolog.casrl.com

Studio Strutturale
Studio di Ingegneria
Dott.sa Ing. Antonella Laura Giordano
Viale degli Aviatori, 73 - 71121 Foggia (Fg)
Tel./Fax 0881.070126 | Cell. 346.6330966
E-Mail: lauragiordano@gmail.com

Studio Acustico
Arch. Marianna Denora
Via Savona, 3 - 70022 Altamura (BA)
Tel. Fax 080 3147468
E-Mail: info@studioprogettazioneacustica.it

Studio Agronomico
Dott. Agr. Emidio Fiorenzo Ursitti
Via Trieste 7 - 71121 Foggia
E-Mail: emidioursitti@libero.it

Opera
Progetto di un impianto agro-naturalistico-fotovoltaico avente potenza pari a 96,721 MW e relative opere di connessione, integrato con coltivazione di foraggere ed essenze officinali, da realizzarsi nei comuni di Ascoli Satriano e Candela (Loc. "Piano Morto")

Oggetto
Folder: Studio di impatto ambientale
Sez. E
Nome Elaborato: SNZJ1X3_VIA_ElaboratoGrafico_05b
Codice Elaborato: E7b
Descrizione Elaborato: Rapporto con la strumentazione urbanistica vigente - Comune di Ascoli Satriano

Rev.	Data	Oggetto della revisione	Elaborazione	Verifica	Approvazione
00	Maggio 2022	Emissione per progetto definitivo	VEGA	Arch. A. Demaio	HSI s.r.l.

Scala: 1:20.000
Formato:
Codice Pratica: SNZJ1X3

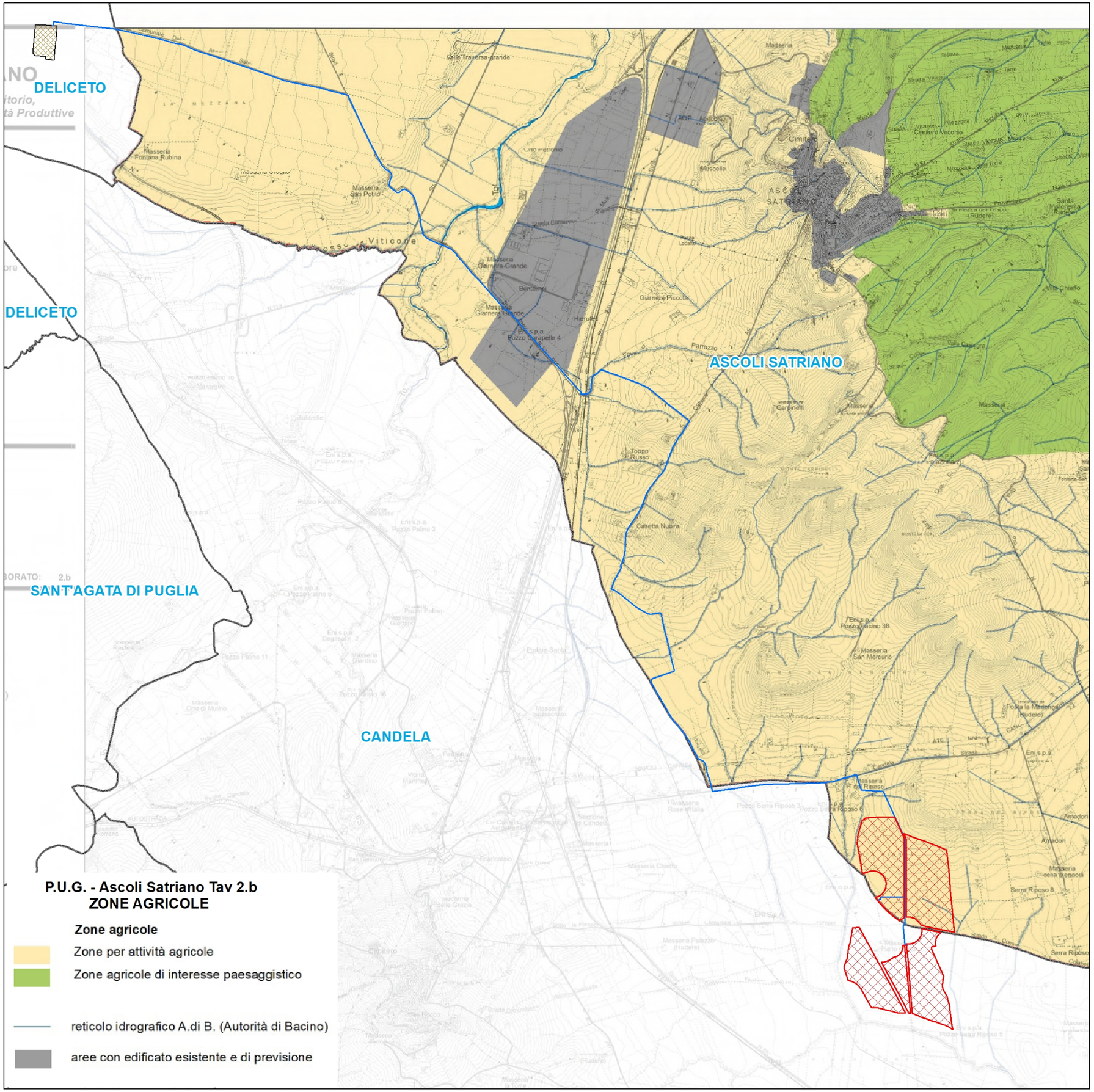

Legenda

OPERE IMPIANTO FOTOVOLTAICO

- Area di interesse
- Cavidotto esterno MT
- SSE Terna Deliceto

Altre informazioni

- Limiti comunali