

REGIONE PUGLIA COMUNE di Ascoli Satriano COMUNE di Candela	
<b>Proprietario</b> <b>HERGO SOLARE ITALIA S.p.A.</b> SOCIETÀ SINGOLA S.p.A. IN LIQUIDAZIONE E COORDINAMENTO CON I DEBITORI S.p.A. SEDE LEGALE: Via Porta Marina Trieste, 8 - 20125 Milano (MI) TEL.: 02 48673300 - FAX 02 48673302 P.I.S. 03681100151 - 03681100152 C.A.B. S.p.A. - Fisco 17.0001.V. - C.F. e P. IVA 1041670965 - N. REA MI 2524665	
<b>Condizionamento</b> <b>VEGA sas</b> LANDSCAPE ECOLOGY & URBAN PLANNING Via Pietro Antonio da Olivieri 59 - 71122 Foggia Email: studioascoli@gmail.com <b>Agr. Rocco Iacullo</b> Via Pietro Antonio da Olivieri 59 - 71122 Foggia Email: studioascoli@gmail.com	
<b>Studio Ambientale e Paesaggistico</b> <b>Arch. Antonio Demalo</b> Via N. degli Conti 43 - 71121 Foggia (FG) Tel. 0881.796251   Fax 1794412324 E-Mail: atdemalo@gmail.com	<b>Progettazione Urbanistica</b> <b>Antex group</b> Via Poggio Farni, 1 - 56100: Sinigaglia (SR) Tel. 0571.1815203 Web: antexgroup.it e-mail: info@antexgroup.it
<b>Studio di Fece e di Impatto</b> <b>Dott. Forestale Luigi Lupo</b> Corso Roma, 110 - 71121 Foggia E-Mail: luigilupo@icerc.it	<b>Studio di Geologia e Geotecnica</b> <b>Dott.sa Geol. Giovanna Amedei</b> Via Pietro Nenni, 4 - 71012 Rod. Carpinico (FG) Tel./Fax 0884.365753   Cell. 347.6262259 E-Mail: giovannaamedei@iscail.it
<b>Studio Archeologico</b> <b>Archeo Logica srl</b> <b>Dott. Vincenzo Ficco</b> Tel. 0881.752334 E-Mail: info@archeologica.com	<b>Studio di Ingegneria</b> <b>Dott.sa Ing. Antonella Laura Giordano</b> Viale degli Aviatori, 73 - 71121 Foggia (FG) Tel./Fax 0881.070126   Cell. 346.6330966 E-Mail: la.giordano@gmail.com
<b>Studio Agronomico</b> <b>Arch. Marianna Denora</b> Via Savone, 3 - 70022 Alamura (BA) Tel. Fax 080 3147468 E-Mail: info@studioprogettazionecaustica.it	<b>Studio Agronomico</b> <b>Dott. Agr. Emidio Fiorenzo Ursitti</b> Via Trieste, 7 - 71121 Foggia E-Mail: emidioursitti@iberol.it
<b>Opere</b> <b>Progetto di un impianto agro-naturalistico-fotovoltaico avente potenza pari a 96,721 MW e relative opere di connessione, integrato con coltivazione di foraggiere ed essenze officinali, da realizzarsi nei comuni di Ascoli Satriano e Candela (Loc. "Piano Morto")</b>	
<b>Colore</b> Foglio: Studio di impatto ambientale Nome Elaborazione: SNZJ1X3_VIA_ElaboratoGrafico_05d Descrizione Elaborazione: Rapporto con la strumentazione urbanistica vigente - Comune di Deliceto	<b>Dec.</b> Codice Elaborazione: E7d
<b>00</b> Maggio 2022 Emissione per progetto definitivo VEGA Arch. A. Demalo HSI s.r.l.	
<b>Rev.</b> Data Oggetto della revisione Elaborazione Verifica Approvazione	
<b>Scala:</b> 1:25.000	<b>Codice Pratica:</b> SNZJ1X3

**Legenda**

**OPERE IMPIANTO FOTOVOLTAICO**

- Area di interesse
- Cavidotto esterno MT
- SSE Terna Deliceto

**Altre informazioni**

- Limiti comunali

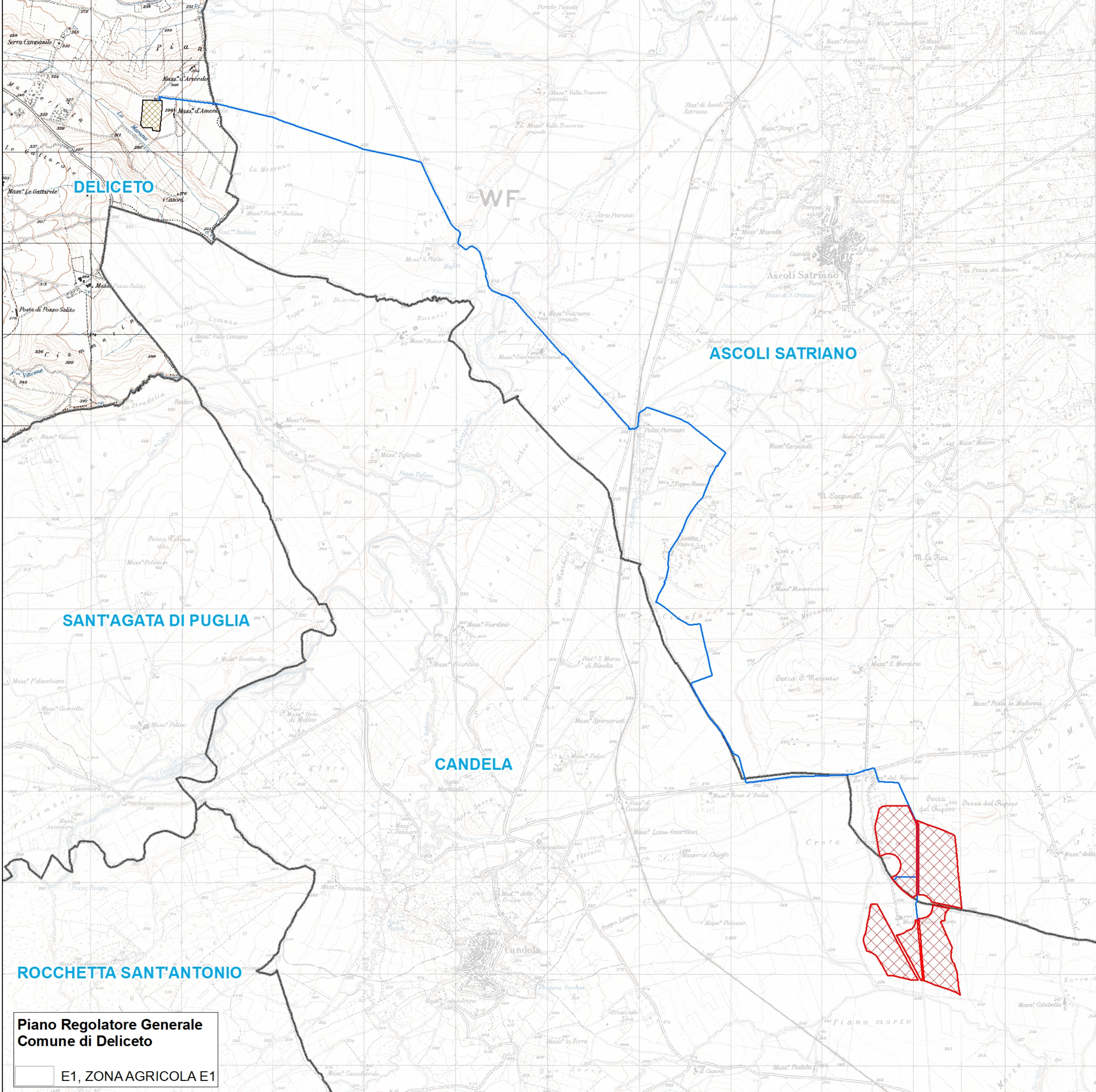

**Piano Regolatore Generale  
Comune di Deliceto**

E1, ZONA AGRICOLA E1

**Legenda**

**PIANO REGOLATORE GENERALE**

- A, CENTRO STORICO
- B, RESIDENZIALE ATTUALE
- C1, RESIDENZIALE PROGETTO - C1
- C2, RESIDENZIALE PROGETTO - C2
- C3, RESIDENZIALE PROGETTO - C3
- C4, RESIDENZIALE PROGETTO - C4
- E1, ZONA AGRICOLA E1
- E2, ZONA AGRICOLA TUTELATA E2
- F1, STANDARDS URBANISTICI
- F2, ATTREZZATURE IMP. INTERESSE GENERALE
- H, ZONA OSPEDALIERA
- P, AREA PARCHEGGIO
- STR, VIABILITA' ORDINARIA
- VP, VERDE PUBBLICO SEMPLICE
- VR, VERDE RISPETTO
- ZC, ZONA C = AREA FONDIARIA
- ZI, ZONA INDUSTRIALE
- ZD, ZONA D = AREA FONDIARIA
- ACQ, ACQUE
- E1, FASCIA DI RISPETTO STRADALE
- E2, AREA DI RISPETTO CIMITERO
- E3, FASCIA DI RISPETTO DEL METANODOTTO

**Altre informazioni**

- LIMITE COMUNE
- LIMITI ALTRI COMUNI