

REGIONE PUGLIA
COMUNE di Ascoli Satriano
 PROVINCIA di FOGGIA
COMUNE di Candela

Proprietario: **HERGO SOLARE ITALIA**
 HERGO SOLARE ITALIA S.p.A.
 Sedi: Via S. Maria Maddalena, 20 - 00178 Roma (RM)
 Tel. 06 57 26 73 80 - Fax 06 57 26 73 82
 P.le S. Eustachio, 10 - 00187 Roma (RM)
 Cap. S. Eustachio - C.F. P. 02410420965 - N. REA MI 252962

Coordinamento: **VEGA sas** LANDSCAPE ECOLOGY & URBAN PLANNING
 Agr. Rocco Iacullo
 Via Piero Antonio da Orsini 59 - 71122 Foggia
 Email: riacullo@gmail.com

Studio Ambientale e Progettazione: **Arch. Antonio Demajo**
 Via N. del Conte 48 - 71121 Foggia (FG)
 Tel. 0881 756251 Fax 0881 412324
 E-Mail: at.demajo@gmail.com

Studio Progettazione: **Intex**
 Via Pippo Fico, 1 - 86100 Sora (BN)
 Tel. 081 3181203
 Web: intexgroup.it
 E-mail: info@intexgroup.it

Studio Progettazione: **Dott. Forestale Luigi Lupo**
 Corso Roma, 119 - 71121 Foggia
 E-Mail: luigi.lupo@comuni.it

Studio Progettazione: **Dott. sa Geol. Giovanna Amedei**
 Via Pico della Mirandola, 4 - 71012 Roc. Garganico (FG)
 Tel. Fax 0884 566753 - Cell. 347 856229
 E-Mail: giovanna.amedei@comuni.it

Studio Progettazione: **Dott. Vincenzo Fico**
 Tel. 0881 752334
 E-Mail: info@archelogica.it

Studio Progettazione: **Studio di Ingegneria Dott. sa Ing. Antonella Laura Giordano**
 Viale degli Avanzi, 73 - 71121 Foggia (FG)
 Tel. Fax 0881 070126 - Cell. 346 632066
 E-Mail: lauragiordano@gmail.com

Studio Progettazione: **Arch. Marianna Denora**
 Via Savona, 3 - 70022 Altamura (BA)
 Tel. Fax 087 3147468
 E-Mail: info@zadepositaconcaosca.it

Studio Progettazione: **Dott. Agr. Emidio Fiorenzo Ursitti**
 Via Trieste 7 - 71121 Foggia
 E-Mail: emidioursitti@libero.it

Obiettivo: **Progetto di un impianto agro-naturalistico-fotovoltaico avente potenza pari a 96,721 MW e relative opere di connessione, integrato con coltivazioni di foraggiere ed essenze officinali, da realizzarsi nei comuni di Ascoli Satriano e Candela (Loc. "Piano Morto")**

Contenuto: **Studio di impatto ambientale**
 Nona Edizione: **SNZJ1X3_VIA_ElaboratoGrafico_07**
 Decreti Edizione: **LCC e desertificazione del suolo**

Scale: 1:25.000
 Formato: Codice Pratico: **SNZJ1X3**

Legenda

OPERE IMPIANTO FOTOVOLTAICO

- Area di interesse
- Cavidotto esterno MT
- SSE Tema Delicato

Altre informazioni

- Limiti comunali

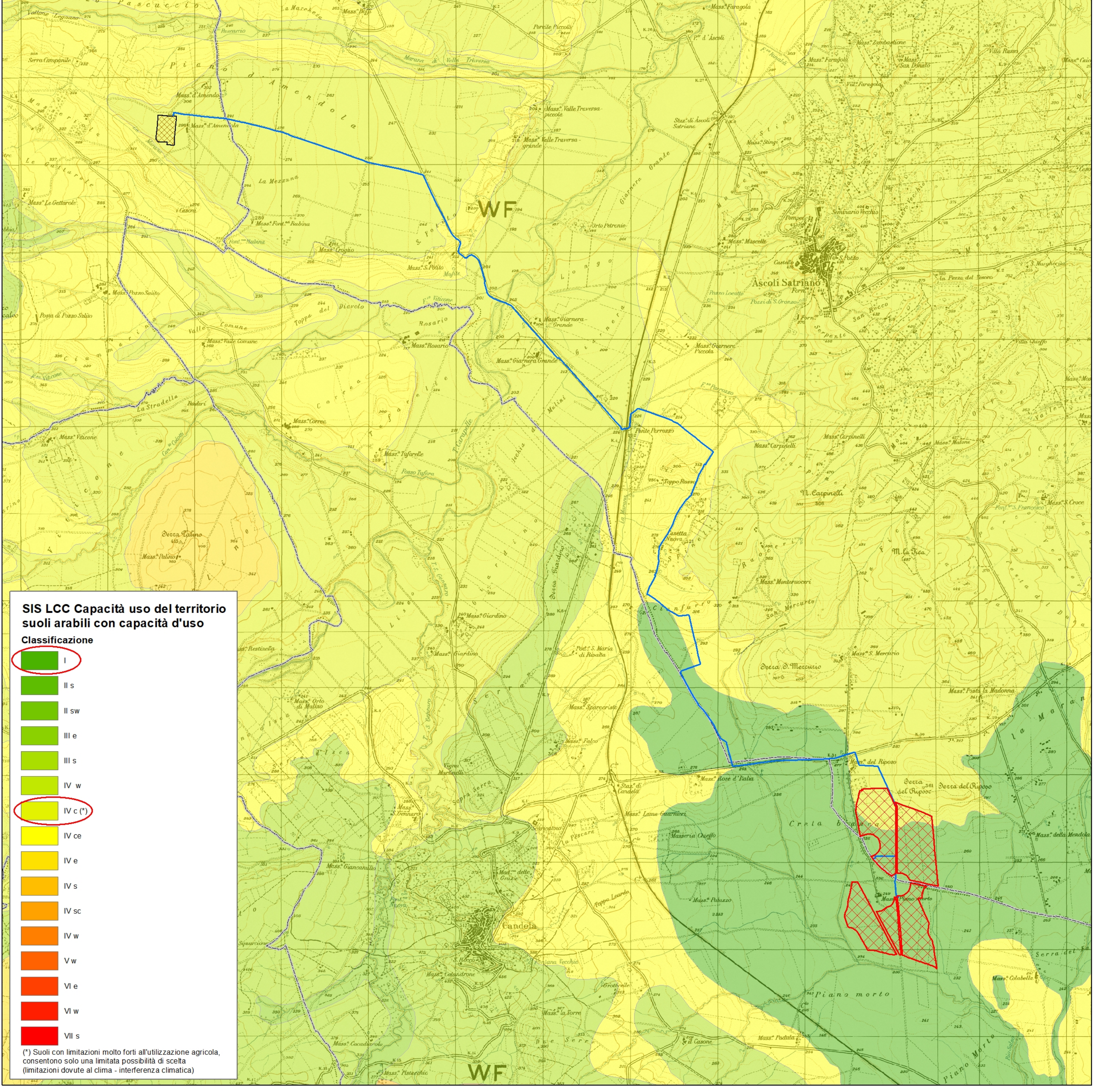

SIS LCC Capacità uso del territorio suoli arabili con capacità d'uso
Classificazione

- I
- II s
- III e
- III s
- IV w
- IV c (*)**
- IV ce
- IV e
- IV s
- IV sc
- IV w
- V w
- VI e
- VI w
- VII s

(*) Suoli con limitazioni molto forti all'utilizzazione agricola, consentono solo una limitata possibilità di scelta (limitazioni dovute al clima - interferenza climatica)

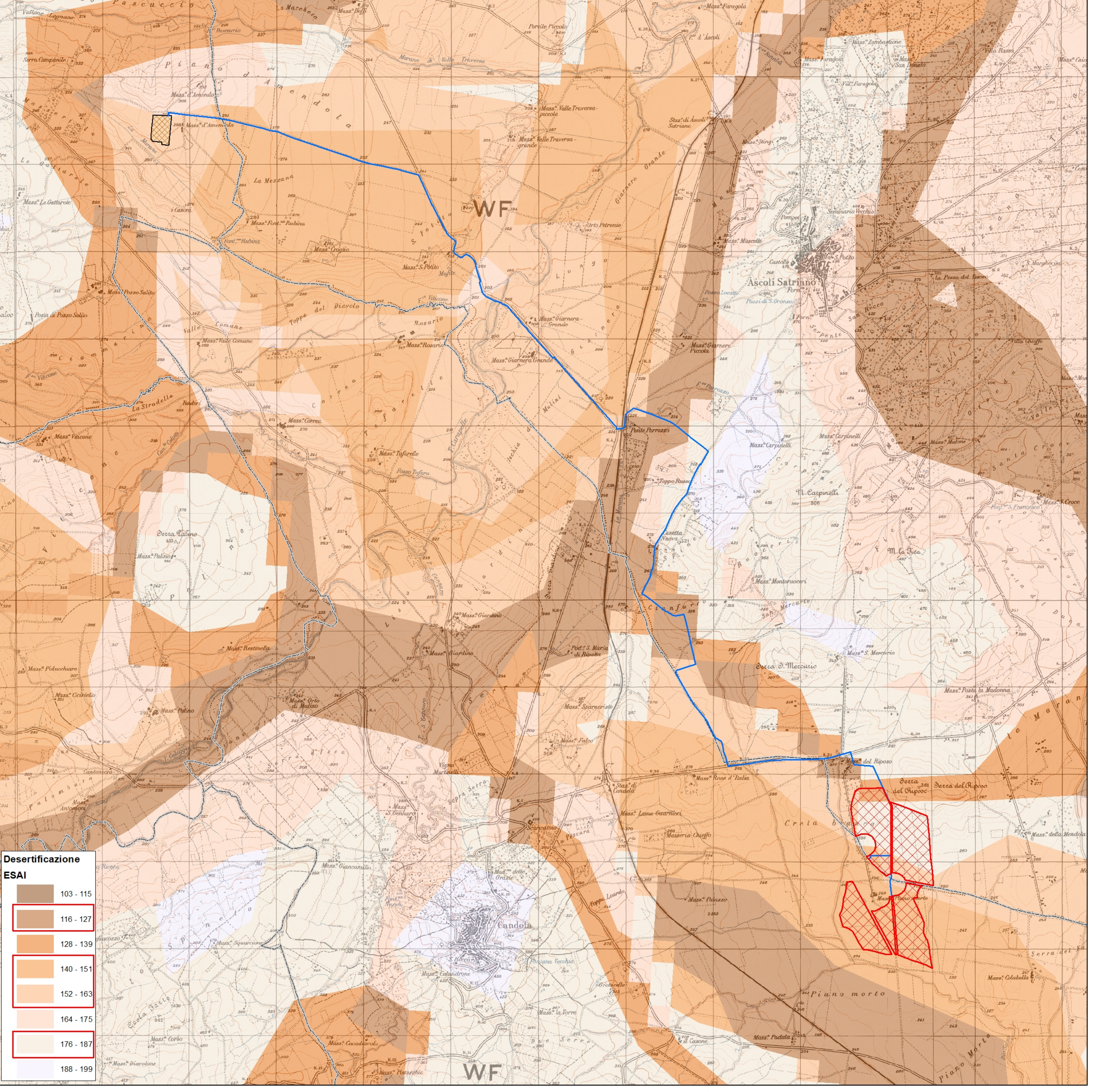

Desertificazione ESAI

- 103 - 115
- 116 - 127**
- 128 - 139
- 140 - 151
- 152 - 163
- 164 - 175
- 176 - 187
- 188 - 199