

REGIONE PUGLIA COMUNE di Ascoli Satriano COMUNE di Candela PROVINCIA di FOGGIA	
HERGO SOLARE ITALIA <small>HERGO SOLARE ITALIA S.p.A. - Via S. Maria Maddalena, 1 - 71012 Foggia (FG) - Tel. 0881 736281 - Fax 0881 736282 - E-Mail: info@hergoitalia.com</small>	
VEGA s.r.l. <small>VEGA s.r.l. - Via S. Maria Maddalena, 1 - 71012 Foggia (FG) - Tel. 0881 736281 - Fax 0881 736282 - E-Mail: info@vegaplanning.com</small>	
Agr. Rocco Iacullo <small>Via Facciata di Candela 51 - 71122 Foggia - Tel. 0881 736281 - Fax 0881 736282 - E-Mail: r.iacullo@vegaplanning.com</small>	
Arch. Antonio Demajo <small>Via S. Maria Maddalena, 1 - 71012 Foggia (FG) - Tel. 0881 736281 - Fax 0881 736282 - E-Mail: info@vegaplanning.com</small>	Cntcx <small>Via Facciata di Candela 51 - 71122 Foggia - Tel. 0881 736281 - Fax 0881 736282 - E-Mail: info@vegaplanning.com</small>
Dott. Foreste Luigi Lupo <small>Via S. Maria Maddalena, 1 - 71012 Foggia (FG) - Tel. 0881 736281 - Fax 0881 736282 - E-Mail: info@vegaplanning.com</small>	Dott.ssa Geol. Giovanna Amedei <small>Via S. Maria Maddalena, 1 - 71012 Foggia (FG) - Tel. 0881 736281 - Fax 0881 736282 - E-Mail: info@vegaplanning.com</small>
Dott. Vincenzo Fico <small>Via S. Maria Maddalena, 1 - 71012 Foggia (FG) - Tel. 0881 736281 - Fax 0881 736282 - E-Mail: info@vegaplanning.com</small>	Studio di ingegneria Dott.ssa Ing. Antonella Laura Giordano <small>Via S. Maria Maddalena, 1 - 71012 Foggia (FG) - Tel. 0881 736281 - Fax 0881 736282 - E-Mail: info@vegaplanning.com</small>
Arch. Marianna Denora <small>Via S. Maria Maddalena, 1 - 71012 Foggia (FG) - Tel. 0881 736281 - Fax 0881 736282 - E-Mail: info@vegaplanning.com</small>	Dott. Agr. Emilio Fiorenzo Ursilli <small>Via S. Maria Maddalena, 1 - 71012 Foggia (FG) - Tel. 0881 736281 - Fax 0881 736282 - E-Mail: info@vegaplanning.com</small>
Progetto di un impianto agro-naturalistico-fotovoltaico avente potenza pari a 96,721 MW e relative opere di connessione, integrato con coltivazione di foraggiere ed essenze officinali, da realizzarsi nei comuni di Ascoli Satriano e Candela (Loc. "Piano Morto")	
Opere Tipo: Studio di Feasibilità agronomica Data: 02/2022 Oggetto: Piano di attuazione	
Scale Formato: Codice Postale: SNZJ1X3	

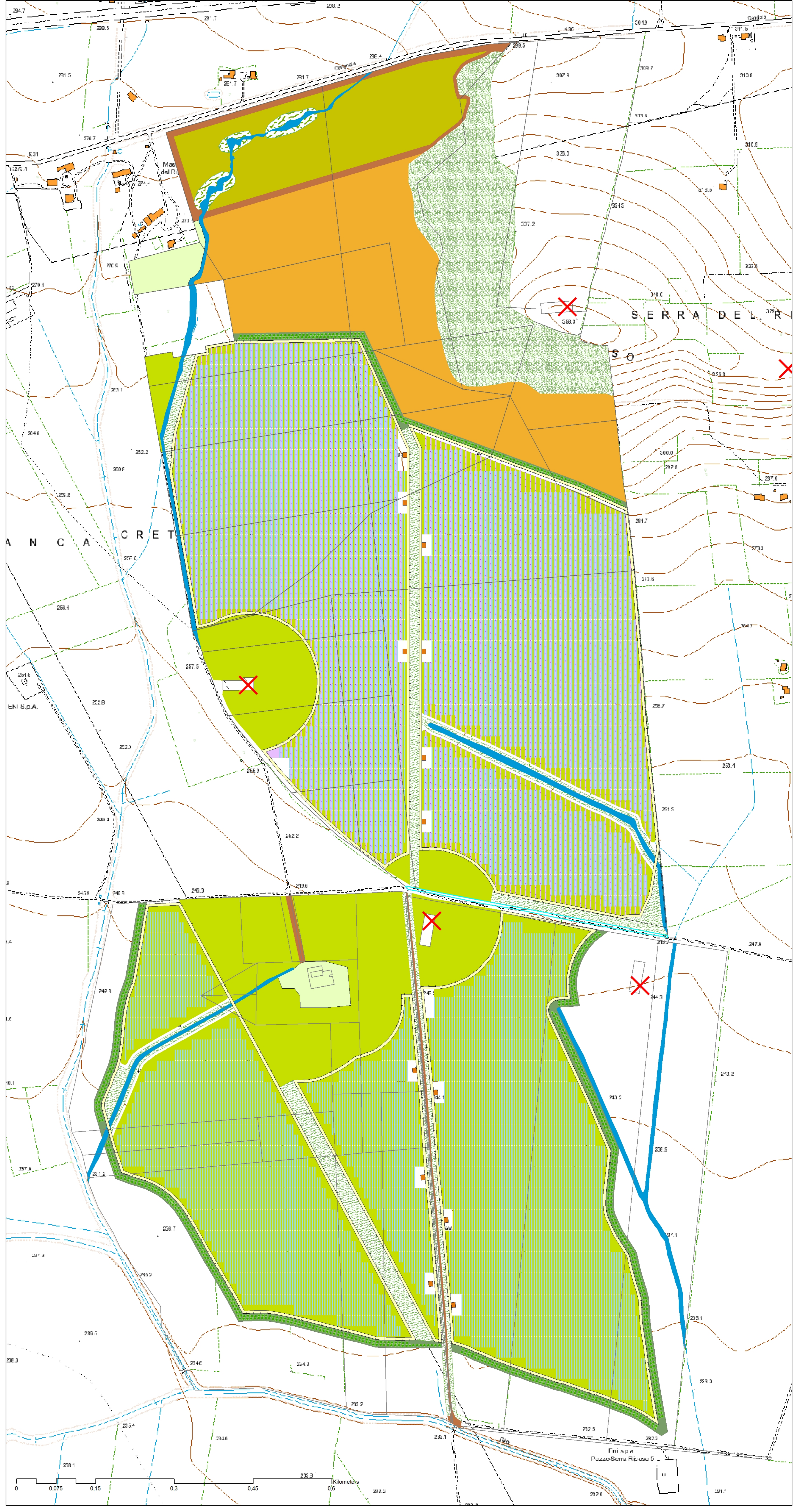

Opere impianto fotovoltaico

- Recinzione
- Cabina di campo
- Stringhe
- Viabilità interna

Uso agricolo nelle aree interne all'impianto

- Filari di Lavanda
- Aree a Prato Polifita
- Aree Lavanda

Uso agricolo aree esterne all'impianto

- Filari di oliveti di mitigazione
- AREE BIODIVERSITA'
- AREE RIPARIALI
- FORAGGERE
- MEZZANA POLIFITA
- OLIVETO
- OLIVETO DI MITIGAZIONE
- PRATO POLIFITA
- RIMBOSCHIMENTO
- SEMINATIVO A GRANELLA
- SEMINATIVO SEMPLICE
- VIABILITA' DI SERVIZIO

Particelle catastali contrattualizzate

- Comune di candela
- Comune di Ascoli Satriano

Altre informazioni

- Aerogeneratori esistenti
- Carta Tecnica Regionale